



Informační systém o průměrném výdělku

2007

IV. čtvrtletí

Podnikatelská sféra

A grayscale photograph of a building's facade, showing architectural details like windows and a balcony.

Informační systém o průměrném výdělku

2007

IV. čtvrtletí

Podnikatelská sféra

Revidované výsledky ke dni 10. 3. 2010

Copyright - MPSV ČR

Publikace ani její část nesmí být kopírována, rozšiřována a zařazována do informačních systémů v jakékoliv formě (elektronické, mechanické, optické, magnetické aj.) bez písemného souhlasu

Ministerstva práce a sociálních věcí

Zpracovatel: TREXIMA, spol. s r.o., tř. T. Bati 299, 764 21 Zlín - Louky

O b s a h :

Úvod	7
-------------------	---

Výsledková část ČR podnikatelská sféra

Základní metodické přístupy	11
Popis publikovaných tabulek	12

Hodinový výdělek

PS-V0	Hodinový výdělek v podnikatelské sféře České republiky	13
PS-V1	Hodinový výdělek podle hlavních tříd zaměstnání KZAM-R	14
PS-V2	Hodinový výdělek podle věkových kategorií	15
PS-V4	Hodinový výdělek podle vzdělání	15
PS-V5	Hodinový výdělek podle podskupin zaměstnání a zaměstnání KZAM-R.....	16
PS-V6	Hodinový výdělek podle kategorií zaměstnání	24
PS-V7	Hodinový výdělek podle sekcí ekonomických činností CZ-NACE	24
PS-V8	Hodinový výdělek podle pohlaví	25
PS-V9	Hodinový výdělek podle krajů	25

Dynamika hodinového výdělku

PS-D1	Dynamika hodinového výdělku podle hlavních tříd zaměstnání KZAM-R	26
PS-D2	Dynamika hodinového výdělku podle vzdělání	27
PS-D3	Dynamika hodinového výdělku podle věkových kategorií	28

Hrubá měsíční mzda

PS-M0	Hrubá měsíční mzda a její složky, diferenciací, placená doba v podnikatelské sféře České republiky	29
PS-M1	Hrubá měsíční mzda a její složky, diferenciací, placená doba podle hlavních tříd zaměstnání KZAM-R.....	30
PS-M5	Hrubá měsíční mzda a její složky, diferenciací, placená doba podle podskupin zaměstnání a zaměstnání KZAM-R.....	32

Měsíční odpracovaná a neodpracovaná doba

PS-T0	Průměrná měsíční odpracovaná a neodpracovaná doba v podnikatelské sféře České republiky	51
PS-T1	Průměrná měsíční odpracovaná a neodpracovaná doba podle hlavních tříd zaměstnání KZAM-R.....	52
PS-T5	Průměrná měsíční odpracovaná a neodpracovaná doba podle podskupin zaměstnání a zaměstnání KZAM-R	53

Dodatek - Technický popis šetření

1. Metoda výběru ekonomických subjektů	65
1.1 Základní soubor	65
1.2 Struktura výběrového souboru	65
1.3 Výběr	67
2. Vstupní údaje	67
2.1 Sběr dat	67
2.2 Nejdůležitější vstupní údaje	68
2.3 Klasifikace a číselníky	69
3. Nejdůležitější sledované veličiny	70
3.1 Hodinový výdělek	70
3.2 Hrubá měsíční mzda	70
3.3 Měsíční odpracovaná a neodpracovaná doba	71
4. Dopočtové metody	72
4.1 Řešení neodpovědí a metoda vážení	72
4.2 Kvalita odhadů	73
4.3 Přehled publikovaných tabulek podle použitých vah	73
5. Definice vybraných pojmů	74

Přílohy

Dotazník	77
----------------	----



Úvod

Úvod

Informační systém o průměrném výdělků (ISPV) je systém pravidelného monitorování výdělkové úrovně a pracovní doby zaměstnanců v České republice formou statistického šetření. Sledovanými ukazateli výdělkové úrovně jsou hodinový výdělek a hrubá měsíční mzda (plat). Šetření metodicky vychází a je obsahově harmonizováno se strukturálním šetřením EU „Structure of Earnings Survey“, viz nařízení komise (ES) č. 1916/2000 ve znění pozdějších předpisů.

Šetření je pod názvem „Čtvrtletní šetření o ceně práce“ zařazeno do programu statistických zjišťování, vyhlášených Českým statistickým úřadem (ČSÚ) ve sbírce zákonů pro příslušný kalendářní rok (viz příloha Vyhlášky č. 476/2006 Sb., částka 156, kterou se stanoví Program statistických zjišťování na rok 2007) a pro vybrané ekonomické subjekty je povinné. Šetření provádí pracoviště státní statistické služby Ministerstva práce a sociálních věcí (MPSV). Průběh a vývoj šetření řídí komise, složená ze zástupců MPSV, ČSÚ, Ministerstva financí, České národní banky, CERGE-EI, VŠE v Praze, Českomoravské konfederace odborových svazů, Svazu průmyslu a dopravy ČR. Zpracovatelem ISPV je TREXIMA, spol. s r.o. (www.trexima.cz).

Nejdůležitějším kritériem pro členění výsledků ISPV je příslušnost šetřeného ekonomického subjektu k podnikatelské, nebo nepodnikatelské sféře. V podnikatelské sféře probíhá šetření se čtvrtletní periodou a ve sféře nepodnikatelské je prováděno s periodou pololetní. Zdrojem dat pro nepodnikatelskou sféru je Informační systém o platech, který je spravován Ministerstvem financí. Za každou sféru jsou vydávány samostatné výsledkové publikace.

Výsledková publikace ve formátu Excel a ve formátu PDF je k dispozici na internetových stránkách MPSV (www.mpsv.cz) v sekci *Příjmy a životní úroveň*.

Podrobnější charakteristikou výdělkové úrovně podle zaměstnání v jednotlivých krajích se zabývá regionální statistika, kterou pod názvem „Regionální statistika ceny práce“ (RSCP) garantuje Správa služeb zaměstnanosti MPSV. Výsledkové publikace jednotlivých krajů jsou uloženy na stránkách <http://portal.mpsv.cz/> v sekci *Zaměstnanost*, v podsekci *Statistiky* pod odkazem *Statistika výdělků*.

Důkladný popis šetření, včetně všech výsledkových publikací, poskytuje také portál www.ispv.cz. Slouží především jako podpora respondentům, kteří zde naleznou všechny potřebné informace a podpůrné nástroje pro zasílání dat. Portál je využíván také k uveřejňování odborných studií a článků, které jako zdroj informací uvádí šetření ISPV a RSCP.

Ministerstvo práce a sociálních věcí děkuje všem respondentům šetření za přípravu vstupních dat pro šetření. Svědomitý přístup respondentů a dodržování termínů pro předání dat umožňují pravidelně uveřejňovat tuto publikaci.



Výsledková část

ČR Podnikatelská sféra

Výsledková část ČR podnikatelská sféra

Základní metodické přístupy

Tato publikace přináší charakteristiky hodinového výdělku, hrubé měsíční mzdy a pracovní doby získané za podnikatelskou sféru šetření ISPV (ISPV-PS). V ISPV se zařazují do podnikatelské sféry ekonomické subjekty, které odměňují mzdou, viz § 109, odst. 2 zákona č. 262/2006 Sb., zákoníku práce, ve znění pozdějších předpisů.

Primárním výsledkem ISPV jsou statistiky výdělkové úrovně jednotlivých zaměstnání (v klasifikaci KZAM-R), dalším produktem jsou odhady výdělkových parametrů zaměstnanecké populace ČR v členění podle firemních i zaměstnaneckých charakteristik. Roční zjišťování hrubých mezd, odpracované a neodpracované doby je základem pro strukturální šetření výdělků ČSÚ, které je konzistentní se šetřením ISPV.

Vedle podnikového výkaznictví ČSÚ je ISPV dalším zdrojem informací o výdělcích v České republice. Výkaznictví ČSÚ, jako tradiční zdroj, sbírá údaje o evidenčním počtu zaměstnanců a vyplacených mzdách za ekonomický subjekt a publikuje průměrné mzdy v členění podle firemních charakteristik. Při srovnávání výsledků výkaznictví a ISPV-PS je třeba vzít v úvahu rozdílnou definici podnikatelské sféry a rozdílné metody výpočtu výdělkových charakteristik.

Respondenty šetření ISPV-PS jsou aktivní ekonomické subjekty (ES) z institucionálních sektorů nefinančních podniků, finančních institucí a vládních institucí zapsané v registru ekonomických subjektů ČSÚ (RES). Na základě Automatizovaného rozpočtového informačního systému (ARIS), který je spravován Ministerstvem financí, se zjišťuje způsob odměňování a příslušnost ekonomického subjektu k podnikatelské sféře. Šetření je výběrové pro ES s 10 až 249 zaměstnanci a plošné pro ES s 250 a více zaměstnanci. Náhodný výběr je prováděn na základě příslušnosti ES do kraje, velikostní kategorie a odvětví ekonomické činnosti.

Tabulky s označením PS-V5, PS-M5, PS-T5 obsahují charakteristiky výběrového souboru (statistiky) jednotlivých zaměstnání na úrovni podskupin zaměstnání (čtyřmístný KZAM-R) a jednotek zaměstnání (pětimístný KZAM-R). Při interpretaci výsledků je nutno mít na zřeteli, že charakteristiky výběrového souboru nelze automaticky pokládat za odhady platné pro celou zaměstnaneckou populaci. Výběrové charakteristiky jsou ovlivněny větším relativním zastoupením velkých ekonomických subjektů ve výběrovém souboru ISPV-PS. Ostatní tabulky obsahují odhady parametrů základního souboru a při jejich výpočtu byly využity dupočtové metody založené na pravděpodobnosti výběru ekonomických subjektů.

Popis publikovaných tabulek

Tabulky v publikaci jsou rozděleny podle sledovaného ukazatele do čtyř základních okruhů. Tabulky přinášející charakteristiky hodinového výdělku jsou označeny PS-Vx, kde PS značí podnikatelskou sféru a x je pořadové číslo tabulky. Dynamiky hodinového výdělku jsou obsaženy v tabulkách se značením PS-Dx, charakteristiky hrubé měsíční mzdy, struktury mzdy a průměrné placené doby v tabulkách se značením PS-Mx a charakteristiky měsíční odpracované a neodpracované doby v tabulkách se značením PS-Tx.

Hlavním výsledkem ISPV jsou statistiky výdělkové úrovně a pracovní doby za jednotlivá zaměstnání podle klasifikace KZAM-R, obsažené v tabulkách PS-V5, PS-M5 a PS-T5. Tyto tabulky obsahují ta zaměstnání, která jsou ve své hlavní třídě (jednomístný KZAM-R) zastoupena alespoň jedním procentem. Uvedené počty organizačních jednotek a zaměstnanců ukazují na zastoupení ve výběrovém souboru. V ostatních tabulkách jsou počty zaměstnanců uváděny v % a jejich účelem je přiblížit relativní zastoupení publikovaných kategorií. Údaje o počtech zaměstnanců z této publikace neslouží jako zdroj informací o počtech zaměstnanců v ČR, ty zjišťují šetření ČSÚ – podnikové výkaznictví a výběrové šetření pracovních sil (viz www.czso.cz).

Statistické charakteristiky používané ve výsledkových tabulkách:

1. decil	První decil je hodnota, pod kterou leží 10 % nejnižších hodnot sledovaného znaku.
1. kvartil	První kvartil je hodnota, pod kterou leží 25 % nejnižších hodnot sledovaného znaku.
Medián	Medián je hodnota uprostřed vzestupně uspořádané řady hodnot sledovaného znaku, polovina hodnot je nižší než medián a druhá polovina je vyšší než medián.
3. kvartil	Třetí kvartil je hodnota, nad kterou leží 25 % nejvyšších hodnot sledovaného znaku.
9. decil	Devátý decil je hodnota, nad kterou leží 10 % nejvyšších hodnot sledovaného znaku.
Průměr	Průměr je počítán jako vážený (případně nevážený) aritmetický průměr sledovaného znaku.

Ostatní symboly používané ve výsledkových tabulkách:

"Neuvedeno"	Symbol "Neuvedeno" označuje kategorii zaměstnanců, u které nebyl uveden kód příslušného třídícího znaku.
"*"	Symbol "*" označuje položku vstupních dat vypočítanou, ale nezveřejnitelnou z důvodu nedostatečného počtu vstupních hodnot (méně než 3 ekonomické subjekty a 10 zaměstnanců).

Revidované výsledky ke dni 10.3.2010

Hodinový výdělek¹⁾ v podnikatelské sféře České republiky

Medián hodinového výdělku 113,29 Kč/hod

Index mediánu hodinového výdělku zaměstnanců

meziroční vůči 4. čtvrtletí 2006 107,0 %

Diferenciace

1. decil - 10 % hodinových výdělků menších než 65,37 Kč/hod

1. kvartil - 25 % hodinových výdělků menších než 84,89 Kč/hod

Medián - 50 % hodinových výdělků menších než 113,29 Kč/hod

3. kvartil - 25 % hodinových výdělků větších než 153,70 Kč/hod

9. decil - 10 % hodinových výdělků větších než 216,75 Kč/hod

Průměr hodinového výdělku 137,56 Kč/hod

Podíl zaměstnanců s podprůměrným

hodinovým výdělkem 66,9 %

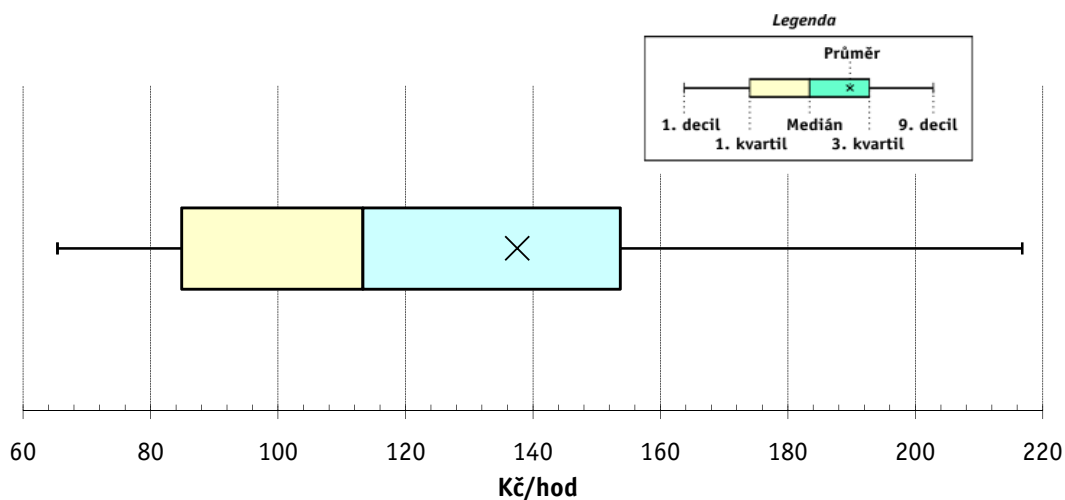

Vysvětlivky:

1) Hodinový výdělek se zjišťuje jako průměrný hodinový výdělek definovaný v § 351 až § 362 zákona č. 262/2006 Sb., zákoníku práce, ve znění pozdějších předpisů.

Revidované výsledky ke dni 10.3.2010

Hodinový výdělek podle hlavních tříd zaměstnání KZAM-R

Hlavní třída zaměstnání KZAM-R	Struktura zaměst.	Medián	Diferenciace		Průměr
			1. decil	9. decil	
	%	Kč/hod	Kč/hod	Kč/hod	Kč/hod
1 Zákodárci, vedoucí a řídicí pracovníci	6,5	208,33	98,25	543,48	289,97
2 Vědečtí a odborní duševní pracovníci	8,4	187,41	108,99	357,59	221,85
3 Techničtí, zdravotničtí a pedagogičtí pracovníci	18,5	140,10	88,71	241,50	160,38
4 Nižší administrativní pracovníci	7,9	103,17	70,24	169,58	115,09
5 Provozní pracovníci ve službách a obchodu	7,7	74,41	50,56	131,16	85,65
6 Dělníci v zemědělství, lesnictví a rybářství	1,2	90,04	63,63	130,88	94,92
7 Řemeslníci, výrobci a zpracovatelé	21,4	107,52	68,10	164,35	113,29
8 Obsluha strojů a zařízení	21,3	105,55	68,32	159,18	111,07
9 Pomocní a nekvalifikovaní pracovníci	7,1	73,21	50,16	118,49	80,07
CELKEM ČR - podnikatelská sféra	100	113,29	65,37	216,75	137,56

Struktura zaměstnanců dle hlavních tříd KZAM - R

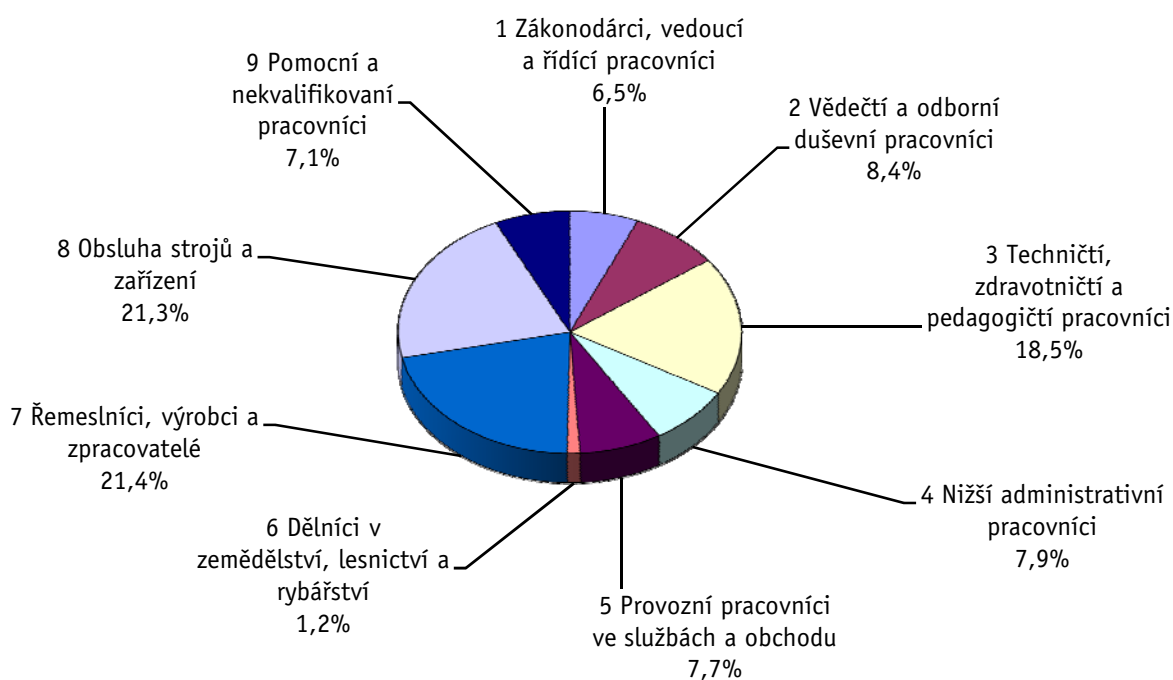

4. čtvrtletí 2007**ISPV - podnikatelská sféra**

PS-V2

Revidované výsledky ke dni 10.3.2010

**Hodinový výdělek
podle věkových kategorií**

Věková kategorie	Struktura zaměst.	Medián	Diferenciace		Průměr
	%		Kč/hod	Kč/hod	
do 20 let	1,0	77,70	55,07	111,38	81,40
20 - 29 let	20,8	108,49	65,50	183,67	120,73
30 - 39 let	26,6	120,55	68,70	243,66	149,30
40 - 49 let	23,2	115,76	66,23	230,43	144,87
50 - 59 let	23,7	110,30	64,71	205,45	133,37
60 a více let	4,8	108,95	57,99	248,50	142,62
C E L K E M Č R - podnikatelská sféra	100	113,29	65,37	216,75	137,56

4. čtvrtletí 2007**ISPV - podnikatelská sféra**

PS-V4

Revidované výsledky ke dni 10.3.2010

**Hodinový výdělek
podle vzdělání**

Vzdělání	Struktura zaměst.	Medián	Diferenciace		Průměr	
			%	Kč/hod		Kč/hod
KKOV						
Základní a nedokončené	A-C	8,9	83,69	54,59	134,96	91,26
Střední bez maturity	D,E,H,J	44,7	101,64	62,41	160,03	108,66
Střední s maturitou	K-M	31,6	126,70	75,30	225,59	145,56
Vyšší odborné a bakalářské	N,R	1,7	140,30	84,87	278,00	169,18
Vysokoškolské	T,V	10,4	210,62	114,70	481,07	276,04
Neuvedeno		2,7	100,21	54,33	199,15	121,70
C E L K E M Č R - podnikatelská sféra	100	113,29	65,37	216,75	137,56	

Revidované výsledky ke dni 10.3.2010

Hodinový výdělek podle podskupin zaměstnání a zaměstnání KZAM-R

Podskupiny zaměstnání a zaměstnání KZAM-R (zveřejněna zaměstnání, která jsou ve své hlavní třídě zastoupena minimálně 1%)	Výběrový soubor		Medián Kč/hod	Diferenciace		Průměr Kč/hod
	počet org. jednotek	počet zaměst.		1. decil Kč/hod	9. decil Kč/hod	
1210 Ředitelé a prezidenti velkých organizací, podniků	1 835	2 886	552,36	186,49	1 671,77	798,59
12105 Vedoucí velké zpracovatelské (průmyslové, výrobní) organizace	648	846	624,99	215,40	1 708,76	846,47
1221 Vedoucí pracovníci v zemědělství, lesnictví, rybářství a mysliv.	239	1 028	194,50	113,38	405,85	237,22
1222 Vedoucí pracovníci v průmyslu (ve výrobě)	1 631	9 203	293,10	164,49	662,47	380,46
12221 Výrobní, technický náměstek výrobní organizace	705	1 272	427,39	189,83	966,50	535,22
12224 Vedoucí výrobního (provozního) útvaru ve strojírenství	514	2 279	285,56	163,29	724,38	400,66
12229 Vedoucí pracovník výrobního útvaru v průmyslu jinde neuved.	598	3 023	279,08	166,47	516,45	325,28
1223 Vedoucí pracovníci ve stavebnictví a zeměměřičství	386	2 210	299,99	158,95	623,02	365,64
1224 Vedoucí pracovníci ve velkoobchodě a v maloobchodě	1 260	11 934	132,26	88,47	303,83	178,72
12241 Vedoucí provozní jednotky obchodu	572	4 269	115,15	83,63	231,47	150,90
12242 Vedoucí oddělení, sektoru obchodního domu	157	2 002	127,97	100,48	191,83	144,12
12244 Vedoucí provozu v maloobchodě	340	2 184	135,03	81,48	261,68	163,02
12249 Vedoucí pracovník ve velkoobchodě, maloobchodě jinde neuved.	229	2 494	141,59	94,11	310,33	194,60
1226 Ved. pracovníci v dopr., skladování, telekom. a na pošt. úřadech	531	6 173	154,83	111,60	398,11	227,91
12266 Vedoucí provozního útvaru poštovního úřadu, telekomunikací	136	3 901	130,50	106,79	266,55	169,24
12267 Vedoucí provozního útvaru dopravní organizace	219	1 174	245,70	163,11	444,44	282,07
1227 Vedoucí prac. v organ.zaměřených na poskytování obch.služeb	813	4 659	395,77	193,69	996,58	536,20
12271 Vedoucí provozu v peněžnictví, v pojišťovnictví	363	1 839	394,11	203,39	944,33	527,85
12273 Vedoucí provozního útvaru banky, spořitelny, pojišťovny	257	1 431	424,24	245,53	1 108,89	592,18
1229 Vedoucí pracovníků dílčích celků jinde neuvedení (kult.,zdrav.)	522	2 706	236,92	125,00	511,00	299,52
12299 Vedoucí pracovník dílčího celku jinde neuvedený	462	2 139	217,71	120,16	484,31	286,14
1231 Vedoucí pracovníci finančních a hospodářských útvarů	2 043	5 347	314,78	157,57	802,55	428,45
12311 Ekonomický náměstek (ekonomický ředitel)	1 057	1 213	460,10	184,27	1 155,74	610,15
12319 Vedoucí pracovník finančního, hospodářského útvaru jinde neuved.	363	868	295,41	153,87	757,39	405,35
1232 Vedoucí pracovníci personálních útvarů a útvarů průmysl. vztahů	914	1 424	311,74	155,18	762,09	407,93
1233 Vedoucí pracovníci odbytových útvarů (včetně průzkumu trhu)	1 526	4 566	337,21	157,95	819,63	445,04
12331 Obchodní náměstek (obchodní ředitel)	791	1 161	462,61	185,51	1 178,55	619,13
12334 Vedoucí útvaru odbytu (prodeje)	607	1 722	329,48	175,87	656,96	390,66
1234 Ved. pracovníci reklamních útvarů a útvarů pro styk s veřejností	353	776	270,16	115,68	680,27	349,60
1235 Vedoucí pracovníci zásobovacích útvarů	964	1 791	239,27	125,00	512,07	291,18
12351 Vedoucí útvaru zásobování, nákupu	770	1 159	261,41	133,53	549,24	313,99
1236 Vedoucí pracovníci výpočetních útvarů	640	1 349	351,11	174,75	828,14	450,59
1237 Vedoucí pracovníci výzkumných a vývojových útvarů	611	2 202	284,09	138,06	595,58	338,09
12379 Vedoucí pracovník výzkumného a vývojového útvaru jinde neuved.	139	895	225,34	106,88	448,58	265,97
1239 Vedoucí pracovníci ostatních útvarů jinde neuvedení	1 092	4 009	238,67	127,48	535,34	304,14
12391 Vedoucí sekretariátu ředitele velké organizace (asistent ředitele)	503	1 092	167,21	103,87	384,73	226,67
12399 Vedoucí pracovník velkého univerzálního útvaru jinde neuved.	517	2 140	270,56	160,56	572,04	340,79
1312 Vedoucí, ředitelé v průmyslu (ve výrobě)	576	1 750	242,72	129,85	510,24	295,69
13122 Vedoucí samostatného výrobního provozu	356	1 049	246,69	141,72	518,65	298,85
1314 Vedoucí, ředitelé ve velkoobchodu a maloobchodu	1 035	6 317	117,42	71,39	276,44	155,35
13142 Vedoucí maloobchodní prodejny	744	5 148	107,68	68,79	208,13	129,85
13148 Vedoucí pracovník - obchodník	202	842	204,73	94,06	477,25	269,08
1315 Vedoucí, ředitelé v restauracích a hotelích	258	875	135,27	85,34	266,19	168,74
1316 Vedoucí, ředitelé v dopravě, sklad., telekom. a na pošt. úřadech	382	1 563	168,24	128,78	288,58	199,60
1317 Vedoucí, ředitelé v podnicích poskytujících obchodní služby	347	1 445	286,09	177,58	623,08	378,88

Revidované výsledky ke dni 10.3.2010

Hodinový výdělek podle podskupin zaměstnání a zaměstnání KZAM-R

Podskupiny zaměstnání a zaměstnání KZAM-R (zveřejněna zaměstnání, která jsou ve své hlavní třídě zastoupena minimálně 1%)	Výběrový soubor		Medián Kč/hod	Diferenciace		Průměr Kč/hod
	počet org. jednotek	počet zaměst.		1. decil Kč/hod	9. decil Kč/hod	
13174 Vedoucí malé pobočky banky, pojišťovny, spořitelny	214	1 105	277,24	184,97	617,08	371,66
2113 Chemici	114	1 422	158,48	110,13	303,13	186,74
2119 Ostatní vědci a odborníci v příbuzných oborech jinde neuved.	124	1 683	196,29	128,08	376,47	235,28
21191 Vědecký (výzk. a vývoj.) pracovník v oborech technických j. n.	119	1 649	196,71	127,50	378,47	236,03
2131 Projektanti a analytici výpočetních systémů	371	2 642	242,96	136,00	456,19	279,28
2132 Programátoři	715	6 576	233,07	139,42	430,92	265,30
21321 Programátor specialista v oboru výpočetní techniky	165	2 633	276,92	169,07	482,58	309,64
21323 Programátor informačních systémů	215	1 439	233,45	142,33	404,74	258,80
2139 Ostatní odborníci zabývající se výpoč. tech. jinde neuvedení	1 126	6 413	230,68	143,46	416,77	266,45
21392 Inženýr správce integrovaných, informačních systémů, sítí	417	2 001	244,35	150,30	415,68	273,47
2142 Projektanti staveb a areálů, stavební inženýři	480	4 093	199,75	134,08	372,30	236,17
2143 Projektanti elektrotechnických zařízení, elektroinženýři	451	3 592	206,30	129,62	337,12	228,66
2144 Projektanti elektron.systémů a telekom.sítí, inženýři - elektronici	238	2 333	201,45	136,69	383,56	235,79
2145 Projektanti a konstruktéři strojních zařízení, strojní inženýři	530	6 661	182,54	123,89	290,21	201,46
21452 Inženýr projektant, konstruktér průmysl. zařízení, strojů, motorů	286	3 004	176,76	120,42	261,98	189,14
2149 Ostatní architekti, projekt., konstruk.a tech.inženýři (tvůr.prac.)	555	3 915	206,44	135,54	385,22	248,14
21499 Inženýr jinde neuvedený	252	2 210	202,53	134,68	347,69	237,35
2221 Lékaři, ordináři (kromě zubních lékařů)	219	5 138	196,65	115,38	343,89	217,91
22217 Lékař se specializací v oboru jinde neuvedeném	152	2 766	204,70	134,72	330,99	222,60
22219 Lékař jinde neuvedený	85	1 605	169,04	102,10	366,91	210,16
2311 Vědeckopedagogičtí pracovníci	51	18 988	195,30	115,00	445,91	251,50
23112 Profesor vysokoškolský, univerzitní	38	2 126	308,38	166,07	768,23	412,49
23113 Docent	39	4 058	239,37	142,11	537,67	301,49
23114 Odborný asistent vysoké školy, univerzity	41	10 272	179,33	111,17	357,45	213,54
23115 Asistent vysoké školy, univerzity	36	1 810	148,88	90,94	287,14	175,14
2411 Odb. prac. na úseku účetnictví, financí, daní, ap., hlavní účetní	1 677	8 404	202,52	123,81	405,54	246,90
24112 Hlavní, vedoucí účetní	1 035	1 688	198,69	125,95	365,75	231,85
24119 Odborný pracovník účetnictví a financování jinde neuvedený	352	2 048	165,40	112,49	336,34	208,96
2412 Odbor. pracovníci na úseku zaměstnaneckých, personálních věcí	738	2 183	188,97	122,46	355,59	220,97
2413 Odborní pracovníci v bankovníctví a pojišťovnictví	645	19 161	170,77	112,66	370,74	225,62
24132 Bankovní makléř, poradce, expert, dealer	273	7 912	162,31	113,10	318,38	213,78
24135 Odborný pracovník pro úvěrovou administrativu	150	4 116	162,86	110,47	326,46	199,51
24138 Odborný pracovník v pojišťovnictví	160	1 414	182,24	124,28	358,14	222,97
24139 Odborný pracovník bankovníctví a pojišťovnictví jinde neuved.	259	3 243	174,31	111,20	371,75	223,31
2419 Ostatní odborní pracovníci v oblasti podnikání	1 036	9 349	222,47	141,54	391,67	254,29
24192 Odborný pracovník marketingu (zahraničních vztahů)	398	1 618	227,64	132,41	476,42	277,53
24199 Odborný pracovník v oblasti podnikání jinde neuvedený	379	5 503	220,37	147,45	349,60	240,65
2421 Právníci, právní poradci (mimo advokacie a soudnictví)	570	1 413	261,59	167,68	478,00	305,17
2441 Ekonomové - vědecktí pracovníci, specialisté, experti	983	4 810	198,37	119,75	393,22	239,96
24415 Odborný ekonom marketingu, obchodu	303	1 310	202,73	124,04	390,97	242,10
2451 Spisovatelé, autoři, kritikové, novináři, redaktori	179	2 212	166,62	106,53	262,43	183,78
24517 Redaktor - publicista	142	1 657	160,80	102,68	251,49	176,22
2470 Odborní administrativní pracovníci jinde neuvedení	806	4 818	153,72	97,31	285,89	182,79
24706 Odborný administrativní pracovník podnikatelské organizace	406	2 219	137,59	92,26	260,33	167,83
24709 Odborný administrativní pracovník jinde neuvedený	415	2 106	167,25	104,38	297,23	192,24

Revidované výsledky ke dni 10.3.2010

Hodinový výdělek podle podskupin zaměstnání a zaměstnání KZAM-R

Podskupiny zaměstnání a zaměstnání KZAM-R (zveřejněna zaměstnání, která jsou ve své hlavní třídě zastoupena minimálně 1%)	Výběrový soubor		Medián Kč/hod	Diferenciace		Průměr Kč/hod
	počet org. jednotek	počet zaměst.		1. decil Kč/hod	9. decil Kč/hod	
3112 Stavební technici	1 112	10 218	174,88	116,79	281,69	192,31
31121 Mistr stavební výroby	482	5 113	182,01	124,30	297,91	202,39
3113 Elektrotechnici	881	9 087	160,17	113,20	254,19	174,15
31131 Mistr elektrotechnické výroby, výroby a rozvodu energie	315	3 290	145,57	114,36	253,87	165,88
3114 Elektronici a technici v radiokomunikacích a telekomunikacích	408	5 931	157,30	115,48	250,71	174,23
31146 Technik, inspektor radiokomunikací, telekomunikací	183	2 515	169,73	126,20	293,77	191,90
3115 Strojírenští technici	1 036	22 323	157,16	104,95	230,41	166,56
31151 Mistr strojírenské výroby	637	6 105	169,14	121,54	238,00	176,60
31155 Strojírenský technik kontrolor jakosti, laborant	387	4 828	144,07	96,68	216,89	154,97
31157 Strojírenský technik technolog, normalizátor	465	4 140	147,82	104,12	218,77	157,99
31159 Strojírenský technik jinde neuvedený	344	2 901	164,68	104,83	233,94	173,51
3116 Chemičtí technici	330	4 640	165,61	103,50	255,03	175,08
3117 Důlní a hutní technici	119	2 878	199,15	137,14	267,21	202,90
3118 Technici v kartografii, kresličí a zeměměřiči	603	3 508	142,99	98,36	214,42	152,96
3119 Ostatní techničtí pracovníci jinde neuvedení	2 621	25 488	152,36	99,48	236,46	164,34
31191 Mistr jinde neuvedený	1 234	8 349	161,33	105,87	235,64	168,85
31199 Technik jinde neuvedený	1 297	8 882	148,21	100,19	236,00	162,26
3121 Poradci ve výpočetní technice	544	6 810	174,55	119,04	379,79	218,82
3122 Operátoři a obsluha výpočetní techniky	943	4 145	135,91	82,35	252,36	155,79
3152 Bezpečnostní tech.a tech. pro kontrolu zdravotní nezávadnosti	1 062	5 774	143,36	93,86	223,94	155,60
3160 Technici železničního provozu	197	8 969	159,99	135,41	189,98	161,91
31606 Výpravčí (dispoziční, vnější služby)	53	4 923	159,95	146,24	176,50	160,66
3211 Technici a laboranti v oblasti biologie a v příbuzných oborech	254	2 610	112,15	82,21	166,08	120,20
3212 Technici v agronomii, v lesnictví a v zemědělství	412	4 158	131,68	90,46	194,16	140,05
3231 Ošetřovatelé, všeobecné zdravotní sestry	137	10 700	114,07	87,50	150,63	117,80
32313 Sestra (zdravotní sestra) (szp)	108	7 230	111,33	86,43	146,31	114,50
3411 Zprostředkovatelé finanč. transakcí, obchodu s cennými papíry	132	2 832	142,67	94,84	257,87	170,19
3412 Pojišťovací agenti	311	5 212	155,06	105,63	293,30	185,03
3415 Obchodní cestující, profes. poradci v obchodě, obch.zástupci	1 441	10 113	177,69	105,29	327,91	206,79
34152 Obchodní zástupce	1 191	7 677	184,47	107,98	334,20	212,60
3416 Nákupčí	1 660	8 414	141,49	89,37	250,78	162,97
34161 Nákupčí (zásobovač, nákupce)	1 314	6 047	143,89	96,89	236,85	160,89
3421 Obchodní agenti	1 540	10 891	150,01	95,24	272,64	176,35
34213 Obchodní referent (referent obchodní služby)	1 244	7 688	142,97	94,07	243,00	161,64
3422 Odbytoví a přepravní agenti	1 827	12 523	140,29	90,48	237,82	162,37
34221 Odbytový agent (odbytář, prodejce)	1 124	7 955	146,94	90,33	261,65	172,45
3431 Odborné sekretářky, sekretáři	1 309	5 161	135,72	86,94	233,35	154,80
34319 Odborný sekretář, sekretářka jinde neuvedený	696	2 590	135,14	88,37	213,15	147,67
3433 Pracovníci v oblasti účetnictví, fakturace, rozpočet., kalkulace	3 500	25 599	136,13	90,82	215,39	149,49
34331 Účetní všeobecný	2 092	8 366	126,76	85,49	194,84	137,07
34332 Účetní mzdový	1 633	3 187	141,18	98,09	207,29	149,48
34333 Účetní finanční	1 121	3 472	138,26	94,10	222,11	154,69
34338 Referent kalkulací, cen, rozpočtů	787	2 498	146,59	94,52	235,23	160,93
34339 Referent účetnictví, financování, rozpočetnictví a kalkul. jinde n.	677	3 497	144,74	99,85	226,46	160,64
3436 Referenti osobních oddělení	1 138	3 015	148,81	96,36	239,43	164,20

Revidované výsledky ke dni 10.3.2010

Hodinový výdělek podle podskupin zaměstnání a zaměstnání KZAM-R

Podskupiny zaměstnání a zaměstnání KZAM-R (zveřejněna zaměstnání, která jsou ve své hlavní třídě zastoupena minimálně 1%)	Výběrový soubor		Medián Kč/hod	Diferenciace		Průměr Kč/hod
	počet org. jednotek	počet zaměst.		1. decil Kč/hod	9. decil Kč/hod	
3439 Ostatní odborní administrativní pracovníci jinde neuvedení	1 990	14 119	138,46	89,73	230,38	155,31
34399 Referent administrativy jinde neuvedený	943	7 163	132,54	86,41	217,35	146,59
4113 Pracovníci přípravy dat výpočetní techniky	367	4 177	91,60	63,13	155,07	102,37
41131 Operátor počítače pro vkládání dat	172	1 425	104,43	72,26	157,48	110,25
41136 Operátor pomocných a doplňkových zařízení výpočetní techniky	14	1 756	80,08	60,00	136,63	90,65
4115 Sekretářky, sekretáři	2 266	10 264	119,92	79,84	196,04	133,10
41151 Sekretářka, sekretář	1 496	4 670	124,98	83,94	200,63	137,84
41159 Administrativní pracovník jinde neuvedený	1 086	5 100	114,57	76,02	188,72	128,12
4121 Nižší účetní	916	3 303	111,48	74,49	174,81	120,29
41217 Fakturant (úředník faktur)	408	1 221	104,89	72,75	155,20	110,31
4123 Nižší finanční, daňoví úředníci a úředníci v příbuzných oborech	288	2 583	151,58	93,02	284,06	172,69
41233 Nižší úředník peněžnictví	200	1 707	140,14	87,75	264,63	166,06
4131 Úředníci ve skladech	2 350	20 399	103,93	73,58	152,41	110,06
41311 Vedoucí malého skladu, skladmistr	650	1 620	132,52	88,02	206,05	143,22
41312 Skladník (úředník)	1 414	8 993	104,44	74,11	149,21	109,52
41314 Úředník expedice, expedient	569	3 756	96,74	69,66	141,66	102,92
41315 Operátor skladů	492	4 403	100,94	73,75	138,00	104,43
41319 Úředník skladu jinde neuvedený	282	1 192	105,63	76,44	165,23	114,47
4132 Úředníci ve výrobě (např. výrobní plánovači)	654	3 623	122,00	81,52	187,57	130,97
41323 Dílenský plánovač výroby	294	1 356	116,38	81,80	187,00	127,09
4133 Úředníci v dopravě a v přepravě (dispečeri, kontroloři apod.)	608	5 744	138,46	99,55	230,58	154,94
41331 Dispečer dopravy a přepravy, komerční dispečer	348	2 180	143,10	96,44	219,93	153,09
41333 Operátor dopravy a přepravy	155	1 248	123,89	102,43	192,63	139,24
4142 Poštovní doručovatelé, úředníci v třídárnách	159	18 925	87,68	75,07	117,17	92,67
41421 Doručovatel poštovních zásilek, tisku	95	12 689	84,66	74,35	108,95	88,14
41428 Úředník třídění poštovních zásilek	27	2 032	101,07	79,17	124,60	102,27
41429 Provozní pracovník pošty jinde neuvedený	98	2 806	89,94	74,10	113,52	92,38
4190 Ostatní nižší úředníci jinde neuvedení	422	1 931	116,03	77,73	204,39	133,67
41909 Nižší úředník (referent) jinde neuvedený	245	1 220	115,73	77,84	197,97	128,43
4211 Pokladníci (v bankách, pojišťovnách, spořitelnách, na poště)	885	3 812	109,04	86,65	148,66	114,98
42111 Pokladník v bance	192	1 481	115,65	94,44	152,19	120,47
4212 Úředníci na přepážkách a směnárníci	637	12 977	103,71	84,38	149,11	114,22
42122 Úředník u přepážky v bance	194	1 920	126,35	90,90	221,71	143,83
42123 Úředník u přepážky v pojišťovně	248	1 381	123,55	68,18	204,48	133,82
4213 Pokladníci v obchodě, společném stravování apod.	761	14 643	79,13	62,79	101,63	81,55
42131 Pokladník v obchodě	425	7 802	78,52	64,93	101,88	81,70
42134 Pokladník v maloobchodní prodejně	185	4 817	82,06	66,75	100,40	83,18
42135 Pokladník kontrolní pokladny v samoobsluze	143	1 300	72,29	54,24	104,37	76,31
4214 Prodavači vstupenek, jízdenek apod.	188	2 678	114,55	91,79	139,53	116,08
42143 Pokladník, prodavač jízdenek v osobní dopravě	68	1 989	113,73	93,60	137,52	114,64
4215 Bookmakeři, krupiéři a úředníci sázkových kanceláří	191	3 795	88,39	70,24	149,31	103,25
42156 Úředník sázkové kanceláře	174	3 285	85,62	69,43	131,56	95,55
4222 Recepční	539	2 505	98,92	65,57	145,97	103,89
42222 Recepční	474	2 104	99,01	70,03	141,76	103,44
4223 Telefonisté	309	2 314	110,14	70,48	182,31	121,55

Revidované výsledky ke dni 10.3.2010

Hodinový výdělek podle podskupin zaměstnání a zaměstnání KZAM-R

Podskupiny zaměstnání a zaměstnání KZAM-R (zveřejněna zaměstnání, která jsou ve své hlavní třídě zastoupena minimálně 1%)	Výběrový soubor		Medián Kč/hod	Diferenciace		Průměr Kč/hod
	počet org. jednotek	počet zaměst.		1. decil Kč/hod	9. decil Kč/hod	
4224 Informátoři	148	2 021	125,74	86,00	183,16	132,80
5111 Obsluhující pracovníci v dopravě a stevardi	12	1 409	336,32	103,52	478,43	299,85
5112 Vlakvedoucí, vlakové čety, průvodčí (vč. palubních průvodčí)	40	3 403	144,01	129,12	159,52	143,89
51121 Vlakvedoucí vlaku osobní dopravy	33	2 788	144,83	133,17	158,81	145,80
5121 Pracovníci dohlížející nad obsluhujícím personálem, hospodyně	328	1 428	101,47	66,55	164,38	109,77
5122 Kuchaři	692	9 898	76,52	55,31	125,17	85,88
51222 Kuchař	597	5 868	76,77	57,49	120,45	84,53
51228 Pomocný kuchař	294	2 091	63,40	50,33	99,65	71,11
5123 Čišníci, servírky	219	2 560	82,44	53,32	121,11	86,71
51232 Číšník, servírka	194	2 124	81,28	53,00	116,95	85,00
5132 Pečovatelé a pomoc.ošetřovatelé v zařiz.soc.péče, v nemocnicích	95	3 800	75,05	59,68	101,19	79,58
51326 Sanitář, sanitářka (nzp)	85	2 987	74,22	59,56	99,43	77,98
5161 Hasiči, požárníci	117	2 392	140,74	102,78	192,10	144,24
51612 Hasič podnikového sboru	90	1 488	135,68	99,34	194,23	142,25
5169 Ostatní pracovníci ochrany a ostrahy jinde neuvedení	703	17 483	66,79	53,54	109,19	75,84
51691 Strážný, člen závodní stráže	354	6 909	68,37	51,75	107,59	75,49
51699 Pracovník ochrany majetku a osob jinde neuvedený	321	10 201	64,67	54,00	105,11	74,57
5211 Prodavači v obchodech	2 292	52 038	77,24	59,62	116,17	84,50
52111 Prodavač smíšeného zboží	311	9 512	77,96	60,84	105,08	81,31
52112 Prodavač potravinářského zboží	915	24 250	71,37	58,16	95,18	75,37
52113 Prodavač průmyslového zboží	234	4 117	99,60	72,86	173,13	111,77
52114 Prodavač drogistického zboží, kosmetiky	186	2 537	81,52	59,46	114,80	85,32
52115 Prodavač textilu, obuvi	260	4 084	91,25	59,25	120,81	92,46
52119 Prodavač jinde neuvedený	484	5 203	86,75	63,58	131,45	92,99
6111 Pěstitelé polních plodin	79	629	75,88	58,55	113,33	83,04
61118 Zemědělský dělník v rostlinné výrobě	72	569	76,00	59,06	108,19	82,33
6112 Ovocnáři, vinaři, chmelaři a ostatní pěst.plodin rost.na stromech	17	219	76,59	61,00	109,74	82,22
6113 Zahradníci a pěstitelé zahradních plodin a sazenic	120	588	89,80	63,83	136,66	96,71
61131 Zahradník	110	446	93,77	65,78	139,64	99,11
61138 Zemědělský dělník v zahradnictví	13	132	79,80	57,60	131,67	90,55
6121 Chovatelé hospodářských zvířat (kromě drůbeže a včel)	154	3 179	92,69	68,73	126,41	95,89
61211 Chovatel skotu	46	744	91,98	71,14	126,13	94,92
61212 Chovatel prasat	34	299	83,65	61,42	118,07	86,44
61218 Zemědělský dělník ošetřovatel hospodářských zvířat	106	2 038	94,45	69,35	128,09	97,57
6122 Chovatelé drůbeže	33	838	83,02	65,14	117,83	88,47
61228 Zemědělský dělník ošetřovatel drůbeže	22	712	84,65	66,28	119,85	90,13
6129 Ostatní chovatelé, ošetřovatelé zvířat jinde neuvedených (v rezerv.)	29	197	88,18	68,92	116,68	89,93
61299 Chovatel a ošetřovatel zvířat jinde neuvedený	10	102	91,18	68,92	116,68	91,98
6141 Dělníci pro pěstění a ošetřování lesa	128	1 882	73,39	55,00	100,65	77,20
61411 Pěstitel, šlechtitel lesa	23	371	65,15	55,55	87,58	70,65
61412 Ošetřovatel lesa	36	204	58,11	50,30	91,53	65,93
61418 Lesní dělník v zalesňování	23	381	73,46	59,12	103,28	78,56
61419 Dělník pro pěstění a ošetřování lesa jinde neuvedený	47	796	79,85	57,46	107,85	82,86
6142 Dělníci pro těžbu dřeva (kromě obsluhy pojízdných zařízení)	70	1 044	102,62	71,50	146,48	106,69
61421 Lesní mechanizátor	22	299	108,19	70,84	158,76	112,43

Revidované výsledky ke dni 10.3.2010

Hodinový výdělek podle podskupin zaměstnání a zaměstnání KZAM-R

Podskupiny zaměstnání a zaměstnání KZAM-R (zveřejněna zaměstnání, která jsou ve své hlavní třídě zastoupena minimálně 1%)	Výběrový soubor		Medián Kč/hod	Diferenciace		Průměr Kč/hod
	počet org. jednotek	počet zaměst.		1. decil Kč/hod	9. decil Kč/hod	
61422 Dřevorubec	32	320	101,48	75,32	144,37	104,87
61423 Lesní manipulants, těžař	27	208	102,02	74,84	143,99	106,31
61428 Lesní dělník pro těžbu dřeva	23	165	100,06	69,00	145,33	103,59
7111 Horníci, lamači pro uhelné doly	8	4 274	163,15	70,20	239,53	160,49
71118 Horník dělník v uhelných dolech	7	2 969	147,01	65,71	228,78	144,20
7122 Zedníci, kameníci, omítkáři	634	7 120	106,25	77,69	149,24	110,61
71221 Zedník	541	5 187	103,37	77,56	140,97	107,02
7129 Ost. stavební dělníci hlavní stav. výroby a prac.v ost. oborech	483	4 493	111,29	80,26	156,00	115,99
71299 Stavební dělník hlavní stavební výroby jinde neuvedený	194	3 208	117,42	81,35	161,01	120,42
7136 Instalatěři, potrubáři, stavební zámečníci, klempíři	731	6 672	120,02	88,73	159,27	122,49
7137 Stavební a provozní elektrikáři	545	3 082	122,47	85,20	166,33	125,97
7142 Lakýrníci a pracovníci v příbuzných oborech	353	3 479	125,41	86,93	179,28	129,68
7212 Svářeči, řezači plamenem a páječi	553	13 191	132,32	94,06	171,87	133,57
72122 Svářeč v ochranné atmosféře	159	4 498	132,02	93,00	170,50	133,22
72129 Svářeč kovů a páječ jinde neuvedený	175	3 750	144,29	100,19	174,55	140,81
7213 Výrobci a opraváři výrobků a dílů z plechů	206	3 554	128,36	82,20	178,18	130,48
7221 Kováři, obsluha kováčích lisů, obsluha bucharů	202	4 147	120,12	76,85	185,92	127,16
72218 Strojírenský dělník kovárny, lisovny kovů	121	2 701	111,51	72,70	166,48	117,23
7222 Nástrojaři, kovomodeláři, kovodělníci, zámečníci	1 787	45 244	119,67	83,31	171,24	124,44
72221 Nástrojař	378	3 954	135,04	96,04	190,34	140,39
72222 Zámečník, zámečník strojů	702	13 214	114,77	83,82	162,25	120,06
72223 Provozní zámečník, údržbář	1 328	16 992	126,94	91,00	177,40	131,20
72228 Strojírenský dělník (převážně ruční)	301	8 856	108,96	75,00	161,62	114,96
7223 Seřizovači a obsl. obráběcích strojů (kromě autom. a poloaut.)	772	23 688	127,79	88,80	177,47	131,51
72231 Soustružník kovů - seřizovač a obsluha	610	7 004	125,61	90,10	173,09	129,96
72232 Frézař kovů - seřizovač a obsluha	338	3 687	128,11	92,09	177,54	132,80
72237 Seřizovač kovoobráběcích strojů	156	2 747	125,54	95,80	169,20	129,89
72238 Strojírenský dělník seřizování a obsluhy obráběcích strojů	112	3 461	138,80	74,16	178,36	131,40
7224 Brusíči, leštiči a ostříči nástrojů	312	3 361	114,00	78,08	158,01	116,75
7231 Mechanici a opraváři motorových vozidel	749	7 584	123,29	86,18	174,01	127,22
7234 Mechanici a opraváři kolejových vozidel	154	5 587	120,18	92,31	151,65	121,40
7235 Mechanici a opraváři obráběcích, zeměd. strojů a prům. zařízení	830	16 110	133,48	85,89	194,74	138,30
72351 Mechanik, opravář průmyslových, výrobních strojů a zařízení	402	6 764	129,18	91,68	181,42	134,03
72359 Mechanik opravář a seřizovač prům. strojů a zařízení jinde neuv.	183	4 890	146,00	86,49	199,66	144,50
7239 Ostatní mechanici a opraváři strojů a zařízení bez elektro j.n.	485	7 036	123,02	81,60	172,47	126,51
72397 Kontrolor výroby strojírenské (dělník)	239	4 835	121,24	79,07	167,80	123,38
7241 Elektromech., opraváři a seřizovači různých typů elektr. zařízení	1 567	35 474	111,74	72,07	169,81	117,31
72413 Elektromechanik strojů a zařízení	356	4 122	139,88	94,36	198,76	143,19
72415 Provozní elektromechanik	1 033	9 395	136,88	95,91	192,21	141,26
72418 Dělník v elektrotechnice	104	15 581	90,15	64,85	122,11	92,92
7242 Mechanici, opraváři a seřizovači elektr. částí aut, letadel, lodí	197	2 732	121,88	93,64	158,96	125,60
7243 Mechanici, seřizovači, opraváři elektronických zařízení	396	8 015	122,12	81,56	177,83	126,53
7246 Montéři a opraváři silnoproudých elektrických vedení	212	4 141	143,00	102,06	175,81	141,62
7321 Výrobci hrnčič., porcel. zboží, žáruvzd.výrobků, brus.kotoučů	50	3 024	96,20	58,98	150,00	101,04
7322 Dělníci při výrobě skla, skláři vč. brusíčů a leštičů	57	4 367	98,59	68,81	141,61	103,68

Revidované výsledky ke dni 10.3.2010

Hodinový výdělek podle podskupin zaměstnání a zaměstnání KZAM-R

Podskupiny zaměstnání a zaměstnání KZAM-R (zveřejněna zaměstnání, která jsou ve své hlavní třídě zastoupena minimálně 1%)	Výběrový soubor		Medián Kč/hod	Diferenciace		Průměr Kč/hod
	počet org. jednotek	počet zaměst.		1. decil Kč/hod	9. decil Kč/hod	
7411 Zpracovatelé masa, ryb vč. uzenářů a konzervovačů masa a ryb	233	4 938	99,05	72,47	139,80	103,91
7412 Zpracovatelé pekárenských a cukrářských výrobků	229	4 443	74,96	56,78	103,64	79,02
7422 Umělečtí truhláři, řezbáři, výrobci a opraváři výrobků ze dřeva	221	2 807	94,00	66,01	139,36	99,90
7439 Ost. dělníci při výrobě textilu, oděvů a výrobků z kůží, kožešin	86	4 281	89,71	58,00	169,48	104,95
74398 Dělník textilní výroby jinde neuvedený	70	3 630	94,46	58,14	174,22	107,81
8111 Obsluha důlního zařízení a razicích štítů	60	4 323	166,19	110,28	233,55	171,31
8122 Obsluha zařízení ve slévárství (taviči, slévači)	112	5 288	114,53	79,02	164,90	118,78
8125 Obsluha zařízení na tváření kovů ve válcovnách	44	5 719	147,12	104,41	183,23	145,68
8139 Obsluha ostatních zařízení na výrobu skla a keramiky	72	4 870	134,10	88,46	180,93	134,73
8159 Obsluha ostatních zařízení při chemické výrobě jinde neuvedená	285	5 368	127,30	88,22	194,11	134,86
8161 Obsluha zařízení při výrobě a rozvodu elektřiny	126	3 596	165,70	115,07	218,65	166,51
8163 Obsluha zařízení při úpravě, čištění a rozvodu vody	448	5 535	117,45	84,60	159,59	120,37
8171 Obsluha automatických nebo poloautomatic. montážních linek	202	10 979	109,08	74,30	154,71	114,16
81711 Obsluha poloaut., automatické mont. linky ve strojírenské vyr.	51	5 074	132,11	83,96	161,07	126,59
8211 Obsluha automat. nebo poloaut. obráběcích strojů (kromě 722)	438	13 981	115,87	80,25	161,25	119,27
82119 Obsluha poloaut., automatického kovoobráběcího stroje jinde n.	195	5 886	115,01	78,71	152,82	116,77
8223 Obsluha strojů při konečné úpravě a nanášení ochran. povlaků	190	3 521	114,52	78,01	163,80	119,26
8231 Obsluha strojů na výrobu pryžových výrobků (např. obuvi)	59	8 879	116,23	81,02	160,97	120,03
8232 Obsluha strojů na výrobu plastových výrobků (vč. laminování)	143	10 218	104,01	73,63	139,74	106,14
82321 Plastikář - strojník lisování plastů	63	4 010	102,88	69,00	139,69	104,12
82329 Obsluha strojů na výrobu plastových výrobků jinde neuvedená	70	4 500	101,47	74,77	137,81	104,67
8263 Obsluha šicích a vyšívacích strojů	54	3 236	95,91	59,00	129,78	94,71
8274 Obsluha strojů na zpracování mouky, výrobu pečiva, čokolády	56	4 090	90,76	61,68	130,13	94,66
8281 Montážní dělníci montující mechanická zařízení (stroje, vozidla)	210	28 487	109,70	73,50	150,53	110,87
82811 Montážní dělník mechanických zařízení	33	4 837	107,82	74,19	132,80	105,88
82816 Dělník montážní linky vozidel, stavebních, zemních strojů	14	5 227	141,55	83,50	169,43	135,41
82819 Montážní dělník jinde neuvedený	150	16 419	103,50	70,06	135,99	103,44
8282 Montážní dělníci montující elektrická zařízení	142	12 874	100,91	68,84	140,28	103,90
82829 Montážní dělník elektrického a energetického zařízení jinde n.	37	8 269	105,00	67,00	135,51	103,90
8283 Montážní dělníci montující elektronická zařízení	55	5 714	86,65	62,51	113,63	88,18
8284 Montážní dělníci montující výrobky z kovů, pryže a plastů	108	9 636	91,46	65,56	125,00	94,99
82849 Montážní dělník výrobků z kovů, plastů, pryže vč. jejich kombinací jinde	87	8 170	92,45	68,33	124,93	95,98
8287 Montážní dělníci montující výrobky z kombinovaných materiálů	62	3 809	84,40	54,15	152,77	101,78
82879 Montážní dělník výrobků z kombinovaných materiálů jinde neuv.	50	3 223	85,55	53,40	157,59	105,31
8290 Obsluha jiných stacionárních zařízení a ostatní montážní dělníci	234	5 151	104,75	71,73	159,04	111,35
8311 Strojvedoucí	186	8 484	164,96	143,23	178,77	162,16
83112 Strojvedoucí lokomotivy, vlaku	96	6 973	165,27	151,26	176,96	163,81
8313 Dělníci zabezpečující sestavování vlaků (brzdaři, výhybkáři)	201	8 687	126,19	107,35	142,21	126,00
8321 Řidiči osobních a malých dodávkových automobilů, taxikáři	805	3 161	110,80	75,10	168,42	118,58
8323 Řidiči autobusů, trolejbusů a tramvají	113	16 093	112,14	85,17	148,65	115,48
83231 Řidič autobusu v městské hromadné dopravě	42	5 494	130,49	95,25	152,72	127,63
83232 Řidič autobusu v silniční dopravě osob	65	6 021	97,89	79,08	115,99	97,98
8324 Řidiči nákladních automobilů a tahačů	1 490	20 992	109,88	75,95	155,93	113,43
83242 Řidič nákladního automobilu v zahraniční dopravě (TIR)	62	3 261	88,23	57,00	120,62	90,80
83243 Řidič nákladního automobilu	1 255	13 703	112,27	79,09	155,95	115,46

Revidované výsledky ke dni 10.3.2010

Hodinový výdělek podle podskupin zaměstnání a zaměstnání KZAM-R

Podskupiny zaměstnání a zaměstnání KZAM-R (zveřejněna zaměstnání, která jsou ve své hlavní třídě zastoupena minimálně 1%)	Výběrový soubor		Medián Kč/hod	Diferenciace		Průměr Kč/hod
	počet org. jednotek	počet zaměst.		1. decil Kč/hod	9. decil Kč/hod	
8332 Obsluha zemních a příbuzných strojů	473	5 151	130,84	98,57	170,64	134,17
8333 Obsluha jeřábů, zdvihacích a podobných manipulačních zařízení	383	5 253	108,07	75,19	158,35	113,43
8334 Obsluha vysokozdvizných a ostatních motorových vozíků	1 024	15 729	110,92	79,81	149,53	113,51
83341 Řidič vysokozdvizných vozíků	649	9 902	111,06	79,97	149,98	113,78
83349 Řidič motorových vozíků jinde neuvedený	390	5 024	111,11	80,48	147,46	113,45
9132 Pomocníci a uklízeči v kancelářích, hotelích, nemocnicích ap.	2 375	20 886	61,77	48,87	92,00	67,50
91321 Pomocník, uklízeč v kancelářích	1 090	4 238	64,13	50,20	89,52	68,14
91323 Uklízeč výrobních prostor, skladů, svačárna	650	3 062	62,04	50,41	87,12	66,58
91324 Pomocník, uklízeč ve zdravotnickém zařízení	138	2 161	56,95	48,55	69,49	59,18
91325 Pomocník, uklízeč v hotelu, v restauraci, pokojská	181	1 950	67,49	52,44	97,73	72,50
91327 Pomocník, uklízeč ve službách	270	4 098	55,00	48,10	80,61	61,49
91329 Pomocník, uklízeč jinde neuvedený	418	3 631	66,46	49,00	107,28	74,31
9141 Domovníci, správci domu	410	988	88,73	55,13	143,57	96,48
9152 Vrátní, hlídači, uváděči a šatnářky	755	6 063	67,24	52,73	96,21	71,58
91521 Vrátný	550	3 543	68,98	53,32	101,21	74,24
91522 Hlídač	230	2 108	66,57	53,88	85,31	68,77
9161 Sběrači odpadků, popeláři	69	1 620	79,68	55,65	115,89	84,21
91613 Popelář	50	1 041	91,70	65,95	120,17	92,43
9162 Metaři, čističi záchodků, žump, kanálů a podobných zařízení	99	881	97,90	61,73	135,06	97,45
9311 Pomocní a nekvalif. dělníci v dolech a lomech a v příb. oborech	19	1 586	129,51	88,86	184,21	132,50
9312 Pomocní a nekvalif. dělníci na stavbách a údržbě silnic, přehrad	139	1 823	94,53	62,00	143,82	98,47
93121 Manipulační dělník na stavbách silnic, přehrad	26	996	80,53	41,92	138,60	88,58
9321 Pomocní a nekvalifikovaní montážní a manipulační dělníci	956	23 643	81,99	51,30	123,96	85,81
93211 Manipulační dělník v průmyslu (ve výrobě)	641	10 141	85,32	48,10	130,80	88,24
93212 Pomocný dělník v průmyslu (ve výrobě)	358	9 323	85,19	58,00	122,22	89,05
93213 Pomocný montážní dělník	61	1 161	68,86	48,11	90,67	69,57
93219 Nekvalifikovaný montáž. a manipul. pracovník v průmyslu j.n.	108	2 601	66,00	48,00	103,79	71,07
9322 Ruční baliči a pytlovači	196	3 509	81,39	56,73	115,21	84,24
93221 Balič ruční	168	3 031	80,84	56,73	110,21	83,02
9323 Dělníci nádvorní skupiny (pomocní montéři)	269	4 842	88,71	58,00	121,05	90,81
93239 Nekvalifikovaný pracovník jinde neuvedený	110	4 030	89,61	58,00	122,97	92,01
9333 Vazači a nosiči břemen, přístavní dělníci (dokaři)	213	1 556	99,87	67,54	149,64	105,72
9339 Pomocní a nekvalif. pracovníci v dopravě, ve skladech, v telek.	1 268	16 367	89,43	65,71	125,85	93,93
93391 Pomocný, manipulační dělník v dopravě	189	1 413	96,05	65,63	129,23	97,44
93393 Pomocný skladník	929	9 869	92,57	66,03	126,10	95,70
93397 Pomocný pracovník obchodního provozu	153	1 782	76,68	60,00	93,03	77,40
93399 Nekvalifikovaný pracovník v dopravě, skladech, telekomun. j. n.	214	2 818	90,03	69,74	131,66	96,25

4. čtvrtletí 2007

ISPV - podnikatelská sféra

PS-V6

Revidované výsledky ke dni 10.3.2010

Hodinový výdělek podle kategorií zaměstnání

Kategorie zaměstnání	Struktura zaměst.	Medián	Diferenciace		Průměr
			1. decil	9. decil	
	%	Kč/hod	Kč/hod	Kč/hod	Kč/hod
D Manuální pracovníci	58,3	98,12	59,48	155,41	104,51
T Nemanuální pracovníci	41,7	144,67	83,75	305,32	183,68
Relace D/T (%)		67,8	71,0	50,9	56,9
C E L K E M Č R - podnikatelská sféra	100	113,29	65,37	216,75	137,56

manuální pracovníci - zaměstnanci s převážně manuálním charakterem práce (hlavní třída KZAM-R 6-9 a vybraná zaměstnání hl. třídy 5)

nemanuální pracovníci - zaměstnanci s převážně nemanuálním charakterem práce (hlavní třída KZAM-R 1-4 a vybraná zaměstnání hl. třídy 5)

4. čtvrtletí 2007

ISPV - podnikatelská sféra

PS-V7

Revidované výsledky ke dni 10.3.2010

Hodinový výdělek podle sekcí ekonomických činností CZ-NACE

Sekce CZ-NACE	Struktura zaměst.	Medián	Diferenciace		Průměr	
			1. decil	9. decil		
	%	Kč/hod	Kč/hod	Kč/hod	Kč/hod	
CZ-NACE						
A Zemědělství, lesnictví a rybářství	01-03	3,7	95,83	65,00	160,10	108,39
B Těžba a dobývání	05-09	1,7	139,75	88,19	223,30	154,29
C Zpracovatelský průmysl	10-33	41,1	111,84	68,16	190,98	128,50
D Výroba a rozvod elektřiny, plynu, tepla	35	1,1	166,26	85,00	272,00	187,08
E Zásobování vodou, činnosti související s odpady	36-39	1,9	107,44	64,81	175,44	120,35
F Stavebnictví	41-43	7,2	115,71	73,61	210,94	136,87
G Obchod, opravy motorových vozidel	45-47	13,3	105,34	63,02	239,00	139,35
H Doprava a skladování	49-53	8,5	118,29	78,74	185,81	138,29
I Ubytování, stravování a pohostinství	55-56	2,7	77,77	47,33	154,97	94,46
J Informační a komunikační činnosti	58-63	3,1	175,06	91,90	383,23	222,02
K Peněžnictví a pojišťovnictví	64-66	2,4	170,24	99,13	417,10	234,47
L Činnosti v oblasti nemovitostí	68	0,9	112,12	62,98	221,62	140,29
M Profesní, vědecké a technické činnosti	69-75	2,7	159,14	86,07	318,18	196,63
N Administrativní a podpůrné činnosti	77-82	4,1	73,72	50,56	154,13	92,88
O Veřejná správa, obrana, sociální zabezpečení	84	0,3	148,58	103,26	277,88	179,84
P Vzdělávání	85	2,0	144,99	81,90	337,44	188,21
Q Zdravotní a sociální péče	86-88	2,4	105,10	63,42	194,30	121,59
R Kulturní, zábavní a rekreační činnosti	90-93	0,5	96,49	56,85	205,95	124,54
S Ostatní činnosti	94-96	0,4	65,97	55,73	115,61	77,03
C E L K E M Č R - podnikatelská sféra	100	113,29	65,37	216,75	137,56	

4. čtvrtletí 2007 ISPV - podnikatelská sféra

PS-V8

Revidované výsledky ke dni 10.3.2010

**Hodinový výdělek
podle pohlaví**

Pohlaví		Struktura zaměst. %	Medián Kč/hod	Diferenciace		Průměr Kč/hod
				1. decil Kč/hod	9. decil Kč/hod	
M	Muž	60,5	124,32	73,90	239,02	152,45
Ž	Žena	39,5	96,65	59,18	180,89	114,70
Relace Ž/M (%)			77,7	80,1	75,7	75,2
C E L K E M Č R - podnikatelská sféra		100	113,29	65,37	216,75	137,56

4. čtvrtletí 2007 ISPV - podnikatelská sféra

PS-V9

Revidované výsledky ke dni 10.3.2010

**Hodinový výdělek
podle krajů**

Kraj NUTS 3		Struktura zaměst. %	Medián Kč/hod	Diferenciace		Průměr Kč/hod
				1. decil Kč/hod	9. decil Kč/hod	
CZ010	Hlavní město Praha	17,8	143,68	74,25	327,17	188,93
CZ020	Středočeský	10,5	121,13	68,42	214,17	141,28
CZ031	Jihočeský	6,0	103,31	63,22	176,66	117,68
CZ032	Plzeňský	5,3	114,63	70,11	198,52	131,85
CZ041	Karlovarský	2,6	99,78	62,07	175,96	116,01
CZ042	Ústecký	6,7	109,67	65,19	194,45	127,36
CZ051	Liberecký	3,8	110,07	61,88	188,57	124,92
CZ052	Královéhradecký	4,9	104,93	64,44	182,38	122,30
CZ053	Pardubický	4,8	102,48	63,50	180,72	119,64
CZ063	Vysočina	4,7	105,49	65,90	182,78	121,66
CZ064	Jihomoravský	10,7	108,12	65,00	217,13	133,56
CZ071	Olomoucký	5,7	109,19	65,31	186,13	124,72
CZ072	Zlínský	5,7	103,97	65,00	188,12	122,09
CZ080	Moravskoslezský	10,9	111,34	64,00	194,98	127,58

Revidované výsledky ke dni 10.3.2010

Dynamika mediánu hodinového výtěžku podle hlavních tříd zaměstnání KZAM-R

Hlavní třída zaměstnání KZAM-R	Meziroční index				Průměrný index ¹⁾
	IV.Q.2004/ IV.Q.2003	IV.Q.2005/ IV.Q.2004	IV.Q.2006/ IV.Q.2005	IV.Q.2007/ IV.Q.2006	
	%	%	%	%	
1 Zákodárci, vedoucí a řídicí pracovníci	103,8	104,8	106,0	103,2	104,4
2 Vědecktí a odborní duševní pracovníci	105,7	107,1	105,3	105,8	106,0
3 Techničtí, zdravotničtí a pedagogičtí pracovníci	104,9	106,1	104,7	105,7	105,4
4 Nižší administrativní pracovníci	102,1	108,7	105,7	103,5	105,0
5 Provozní pracovníci ve službách a obchodu	103,6	107,5	104,3	108,0	105,8
6 Dělníci v zemědělství, lesnictví a rybářství	106,9	105,4	106,9	114,6	108,4
7 Řemeslníci, výrobci a zpracovatelé	104,0	106,2	104,3	107,9	105,6
8 Obsluha strojů a zařízení	103,7	105,7	102,4	107,3	104,7
9 Pomocní a nekvalifikovaní pracovníci	104,2	107,6	100,3	106,4	104,6
C E L K E M Č R - podnikatelská sféra	104,5	106,1	104,0	107,0	105,4

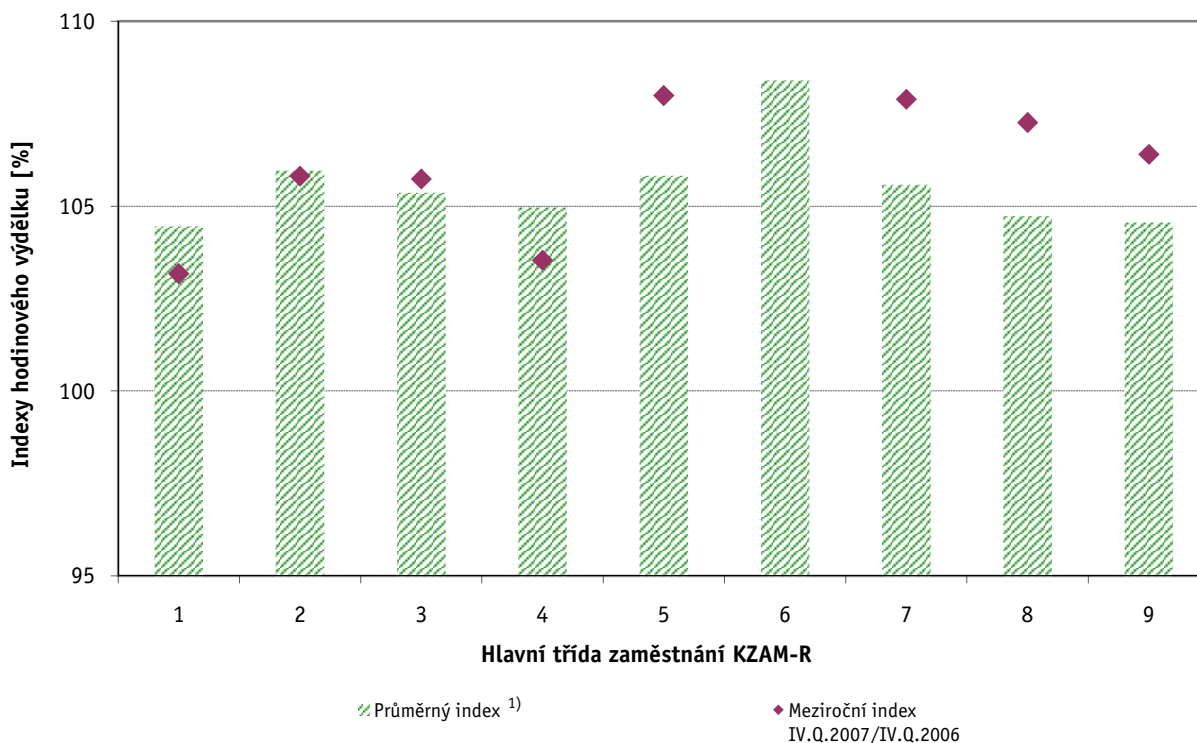

Vysvětlivky:

1) Průměrný index byl vypočten jako geometrický průměr indexů za období IV.Q.2003 až IV.Q.2007

Revidované výsledky ke dni 10.3.2010

Dynamika mediánu hodinového výtěžku podle vzdělání

Vzdělání		Meziroční index				Průměrný index ¹⁾
		IV.Q.2004/ IV.Q.2003	IV.Q.2005/ IV.Q.2004	IV.Q.2006/ IV.Q.2005	IV.Q.2007/ IV.Q.2006	
		%	%	%	%	
KKOV						
Základní a nedokončené	A-C	104,5	104,2	103,0	107,6	104,8
Střední bez maturity	D,E,H,J	104,3	105,5	103,8	107,7	105,3
Střední s maturitou	K-M	102,6	105,6	103,2	105,7	104,3
Vyšší odborné a bakalářské	N,R	106,6	106,6	101,3	107,7	105,5
Vysokoškolské	T,V	103,0	104,7	106,5	104,8	104,7
C E L K E M Č R - podnikatelská sféra		104,5	106,1	104,0	107,0	105,4

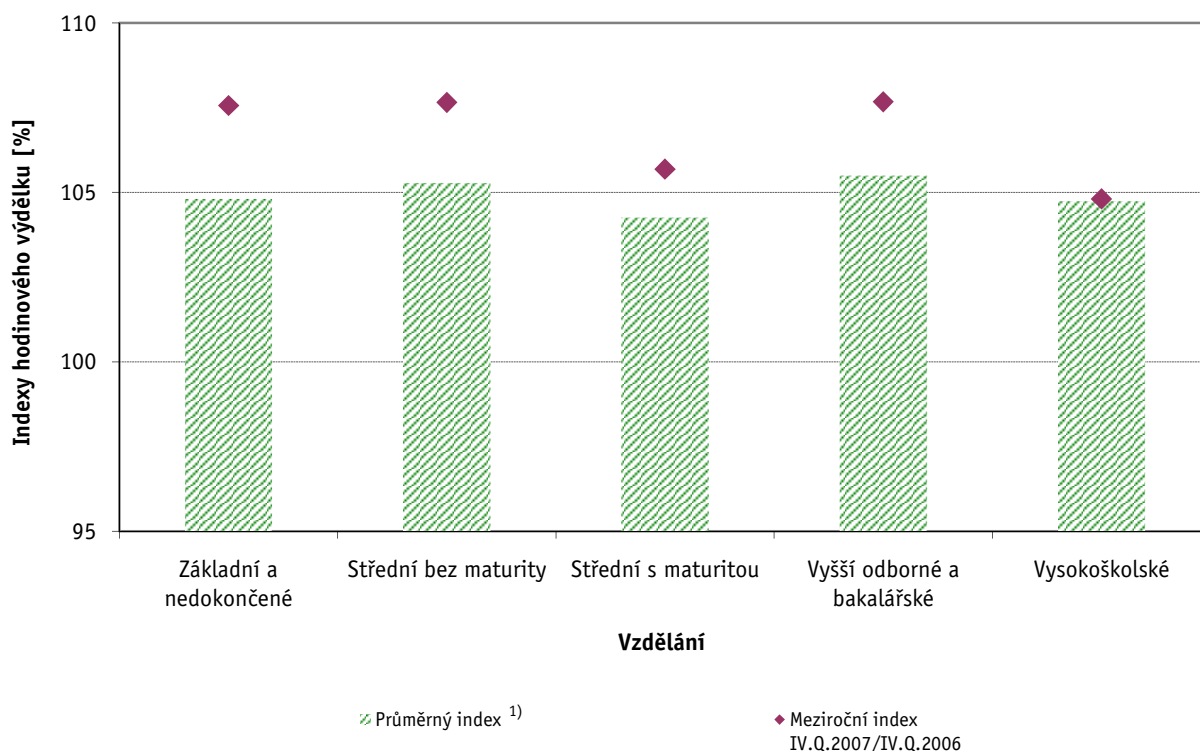

Vysvětlivky:

1) Průměrný index byl vypočten jako geometrický průměr indexů za období IV.Q.2003 až IV.Q.2007

Revidované výsledky ke dni 10.3.2010

Dynamika mediánu hodinového výtěžku podle věkových kategorií

Věková kategorie	Meziroční index				Průměrný index ¹⁾
	IV.Q.2004/ IV.Q.2003	IV.Q.2005/ IV.Q.2004	IV.Q.2006/ IV.Q.2005	IV.Q.2007/ IV.Q.2006	
	%	%	%	%	
do 20 let	108,5	107,1	104,5	111,4	107,8
20 - 29 let	101,9	106,4	103,7	107,4	104,9
30 - 39 let	104,5	105,9	105,4	107,1	105,7
40 - 49 let	106,4	106,3	104,5	106,6	105,9
50 - 59 let	104,0	105,2	103,9	106,1	104,8
60 a více let	107,1	108,5	102,0	108,5	106,5
C E L K E M Č R - podnikatelská sféra	104,5	106,1	104,0	107,0	105,4

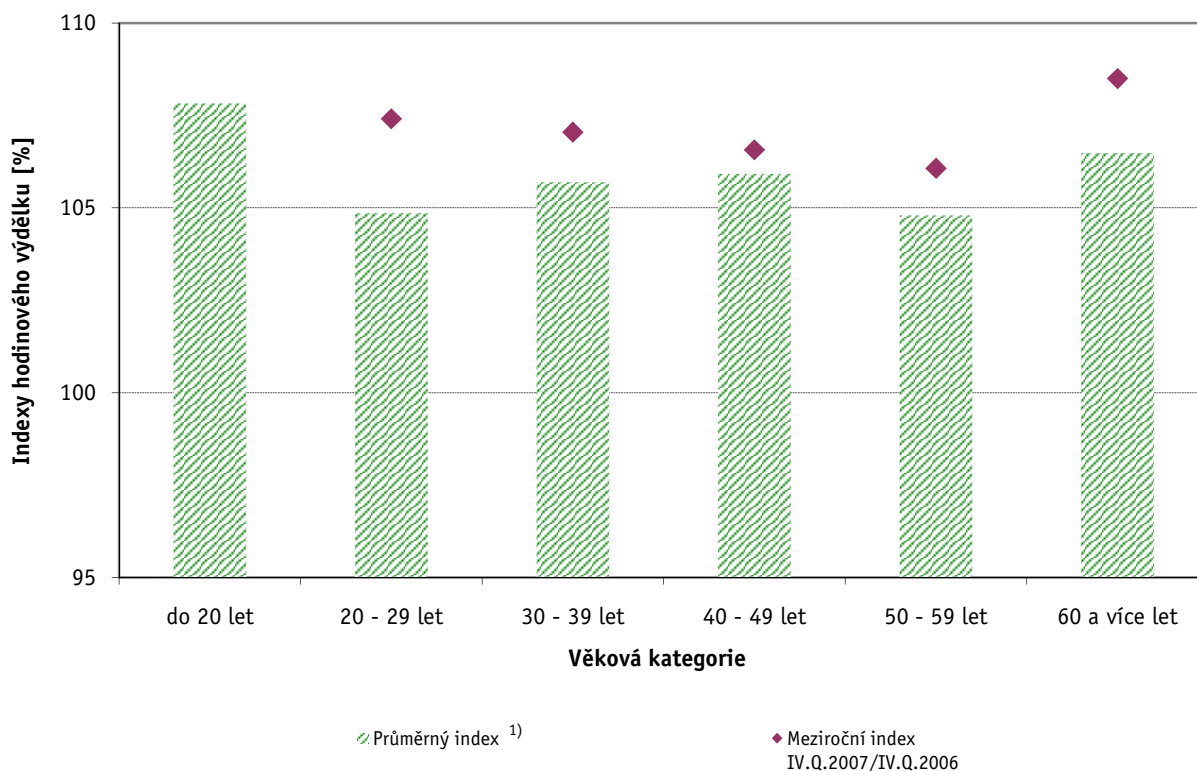

Vysvětlivky:

1) Průměrný index byl vypočten jako geometrický průměr indexů za období IV.Q.2003 až IV.Q.2007

Hrubá měsíční mzda a její složky, diference, placená doba v podnikatelské sféře České republiky

Medián hrubé měsíční mzdy 20 402 Kč/měs

Diference

1. decil - 10 % hrubých měsíčních mezd menších než	11 901 Kč/měs
1. kvartil - 25 % hrubých měsíčních mezd menších než	15 337 Kč/měs
Medián - 50 % hrubých měsíčních mezd menších než	20 402 Kč/měs
3. kvartil - 25 % hrubých měsíčních mezd větších než	27 352 Kč/měs
9. decil - 10 % hrubých měsíčních mezd větších než	38 234 Kč/měs

Průměr hrubé měsíční mzdy 24 539 Kč/měs

Vybrané složky hrubé měsíční mzdy

prémie a odměny	17,3 %
příplatky za přesčas	0,8 %
příplatky ostatní	4,2 %
náhrady	9,8 %
odměny za pohotovost	0,2 %

Průměrná placená doba 174,5 hod/měs

Revidované výsledky ke dni 10.3.2010

Hrubá měsíční mzda a její složky, diference, placená doba podle hlavních tříd zaměstnání KZAM-R

Hlavní třída zaměstnání KZAM-R	Struktura zaměstnanců	Medián
	%	Kč/měs
1 Zákonní představitelé, vedoucí a řídicí pracovníci	6,9	36 710
2 Vědečtí a odborní duševní pracovníci	8,6	32 482
3 Techničtí, zdravotničtí, pedagogičtí pracovníci a pracovníci v příbuzných oborech	19,3	24 326
4 Nižší administrativní pracovníci (úředníci)	7,7	18 141
5 Provozní pracovníci ve službách a obchodě	7,1	13 172
6 Kvalifikovaní dělníci v zemědělství, lesnictví a v příbuzných oborech	1,2	15 979
7 Řemeslníci a kvalifikovaní výrobci, zpracovatelé, opraváři	21,5	19 507
8 Obsluha strojů a zařízení	21,2	19 244
9 Pomocní a nekvalifikovaní pracovníci	6,6	13 115
C E L K E M Č R - podnikatelská sféra	100	20 402

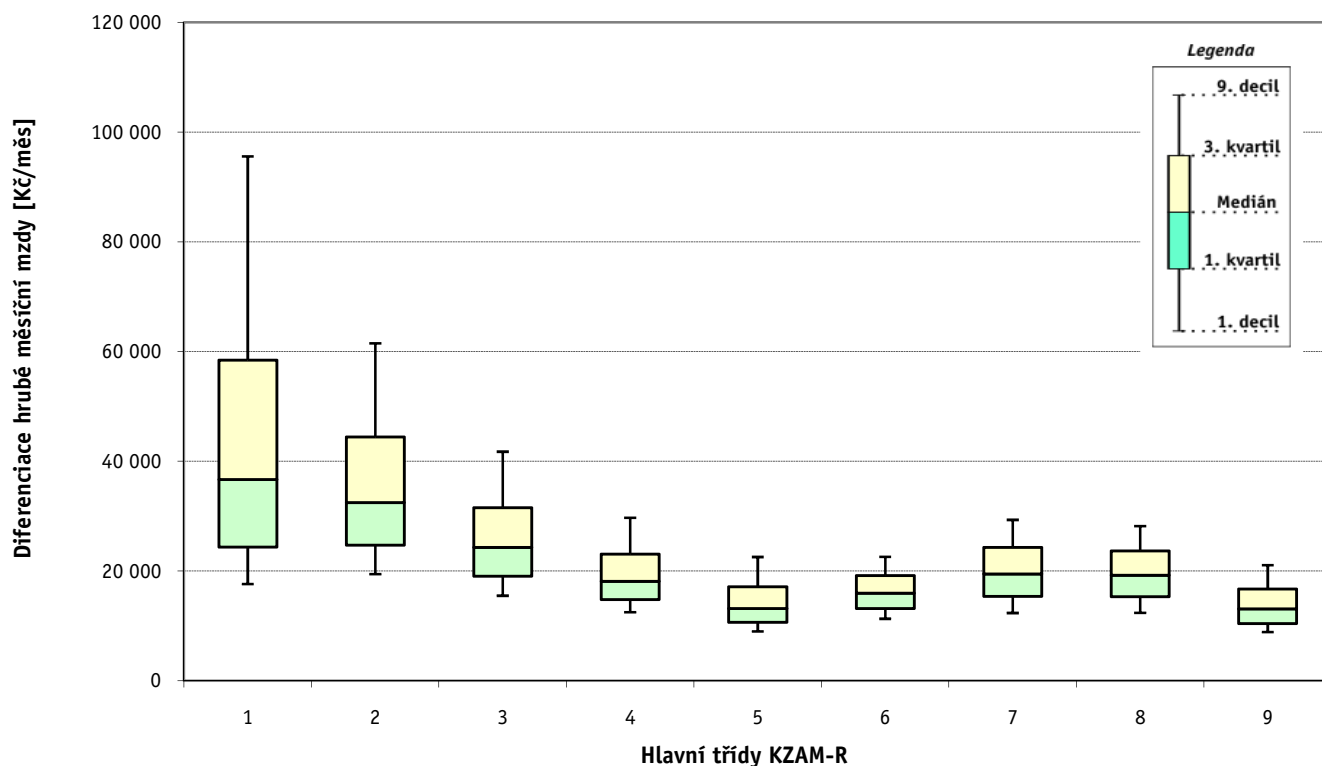

Hrubá měsíční mzda a její složky, diference, placená doba
podle hlavních tříd zaměstnání KZAM-R

Diference				Průměr	Vybrané složky hrubé měsíční mzdy					Placená doba
1. decil	1. kvartil	3. kvartil	9. decil		prémie a odměny	příplatky za přesčas	příplatky ostatní	náhrady	odměny za pohotovost	
Kč/měs	Kč/měs	Kč/měs	Kč/měs	Kč/měs	%	%	%	%	%	hod/měs
17 673	24 400	58 458	95 564	51 222	20,4	0,1	1,6	8,8	0,1	172,0
19 484	24 718	44 450	61 529	38 516	16,5	0,2	2,3	9,8	0,3	172,1
15 535	19 099	31 578	41 777	27 636	17,7	0,5	3,1	9,3	0,2	172,4
12 530	14 833	23 096	29 744	20 254	16,2	0,5	3,3	9,1	0,1	172,3
9 010	10 685	17 155	22 594	14 819	13,7	0,7	6,8	8,4	0,1	174,2
11 331	13 194	19 184	22 617	16 807	17,4	1,2	5,0	10,4	0,0	180,8
12 381	15 415	24 326	29 361	20 439	16,6	1,5	5,1	11,2	0,3	176,8
12 407	15 343	23 710	28 220	20 002	17,4	1,6	7,4	10,5	0,1	176,4
8 911	10 475	16 777	21 092	14 275	13,8	1,0	5,5	10,1	0,1	174,5
11 901	15 337	27 352	38 234	24 539	17,3	0,8	4,2	9,8	0,2	174,5

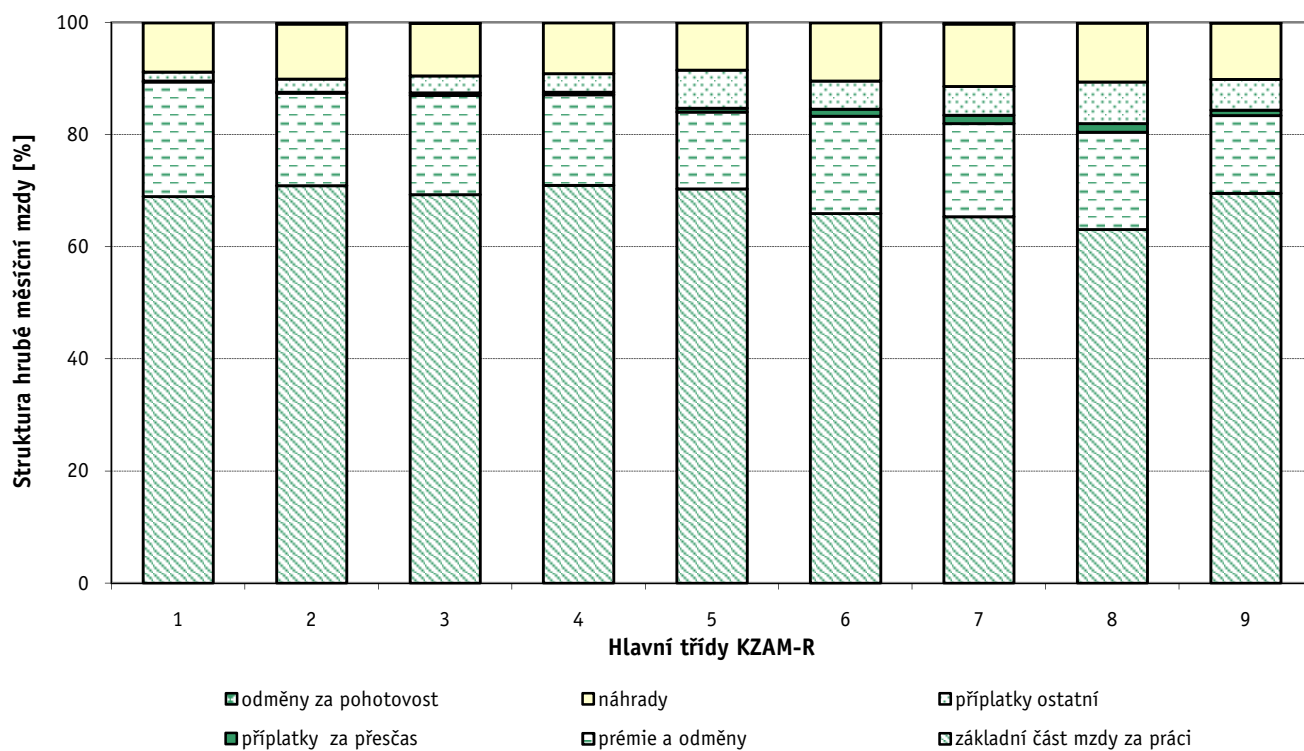

Revidované výsledky ke dni 10.3.2010

Hrubá měsíční mzda a její složky, diference, placená doba podle podskupin zaměstnání a zaměstnání KZAM-R

Podskupiny zaměstnání a zaměstnání KZAM-R (zveřejněna zaměstnání, která jsou ve své hlavní třídě zastoupena minimálně 1%)	Počet zaměstnanců přepočtený podle placených měsíců	Medián
		Kč/měs
1210 Ředitelé a prezidenti velkých organizací, podniků	2 675	98 872
12105 Vedoucí velké zpracovatelské (průmyslové, výrobní) organizace	807	114 920
1221 Vedoucí pracovníci v zemědělství, lesnictví, rybářství a myslivosti	975	34 423
1222 Vedoucí pracovníci v průmyslu (ve výrobě)	8 830	49 497
12221 Výrobní, technický náměstek výrobní organizace	1 237	73 502
12224 Vedoucí výrobního (provozního) útvaru ve strojírenství	2 186	48 634
12229 Vedoucí pracovník výrobního útvaru v průmyslu jinde neuvedený	2 899	47 141
1223 Vedoucí pracovníci ve stavebnictví a zeměměřičství	2 107	50 513
1224 Vedoucí pracovníci ve velkoobchodě a v maloobchodě	10 758	23 218
12241 Vedoucí provozní jednotky obchodu	3 888	19 553
12242 Vedoucí oddělení, sektoru obchodního domu	1 829	21 147
12244 Vedoucí provozu v maloobchodě	1 928	24 354
12249 Vedoucí pracovník ve velkoobchodě, maloobchodě jinde neuvedený	2 180	25 948
1226 Vedoucí pracovníci v dopravě, skladování, telekomunik. a na poštovních úřadech	5 485	26 220
12266 Vedoucí provozního útvaru poštovního úřadu, telekomunikací	3 401	22 042
12267 Vedoucí provozního útvaru dopravní organizace	1 013	38 500
1227 Vedoucí pracovníci v organizacích zaměřených na poskytování obchodních služeb	4 400	68 112
12271 Vedoucí provozu v peněžnictví, v pojišťovnictví	1 791	70 371
12273 Vedoucí provozního útvaru banky, spořitelny, pojišťovny	1 356	72 205
1229 Vedoucí pracovníků dílčích celků jinde neuvedení (kulturních, zdravotn., školských)	2 562	39 268
12299 Vedoucí pracovník dílčího celku jinde neuvedený	2 022	35 698
1231 Vedoucí pracovníci finančních a hospodářských (správních) útvarů	5 073	52 817
12311 Ekonomický náměstek (ekonomický ředitel)	1 144	80 933
12318 Vedoucí ekonomického útvaru	730	42 933
12319 Vedoucí pracovník finančního, hospodářského útvaru jinde neuvedený	824	50 895
1232 Vedoucí pracovníci personálních útvarů a útvarů průmyslových vztahů	1 298	53 282
1233 Vedoucí pracovníci odbytových útvarů (včetně průzkumu trhu)	4 326	57 164
12331 Obchodní náměstek (obchodní ředitel)	1 101	79 950
12334 Vedoucí útvaru odbytu (prodeje)	1 653	54 297
1234 Vedoucí pracovníci reklamních útvarů a útvarů pro styk s veřejností	718	47 453
1235 Vedoucí pracovníci zásobovacích útvarů	1 705	41 013
12351 Vedoucí útvaru zásobování, nákupu	1 096	44 844
1236 Vedoucí pracovníci výpočetních útvarů	1 278	58 724
1237 Vedoucí pracovníci výzkumných a vývojových útvarů	1 850	47 478
12379 Vedoucí pracovník výzkumného a vývojového útvaru jinde neuvedený	621	34 939
1239 Vedoucí pracovníci ostatních útvarů jinde neuvedení	3 759	40 543
12391 Vedoucí sekretariátu ředitele velké organizace (asistent ředitele)	954	28 838
12399 Vedoucí pracovník velkého univerzálního útvaru jinde neuvedený	2 080	46 052
1312 Vedoucí, ředitelé v průmyslu (ve výrobě)	1 687	41 114
13122 Vedoucí samostatného výrobního provozu	1 012	42 463
1314 Vedoucí, ředitelé ve velkoobchodu a maloobchodu	5 621	20 339
13142 Vedoucí maloobchodní prodejny	4 520	18 461

**Hrubá měsíční mzda a její složky, diference, placená doba
podle podskupin zaměstnání a zaměstnání KZAM-R**

Diference				Průměr	Vybrané složky hrubé měsíční mzdy					Placená doba
					1. decil	1. kvartil	3. kvartil	9. decil	prémie a odměny	
Kč/měs	Kč/měs	Kč/měs	Kč/měs	Kč/měs	%	%	%	%	%	hod/měs
33 461	57 784	172 210	302 899	142 851	26,0	0,0	1,2	9,1	0,0	170,4
36 799	67 692	193 553	297 519	149 007	23,7	0,0	1,1	9,1	0,0	168,3
20 373	25 701	47 310	65 170	39 898	29,5	0,2	1,1	9,0	0,4	169,9
28 272	37 078	72 990	113 638	65 288	20,7	0,2	1,6	9,5	0,1	168,6
34 084	47 287	109 910	166 753	93 554	26,1	0,1	1,2	9,5	0,0	168,0
28 149	35 236	73 815	124 517	69 442	19,5	0,2	1,3	8,6	0,0	169,2
28 028	37 657	60 779	90 079	55 495	18,1	0,3	1,5	9,6	0,1	169,9
28 451	37 620	70 942	99 933	61 127	26,7	0,2	0,6	9,0	0,1	174,0
14 381	18 047	33 844	54 264	31 517	15,3	0,3	4,1	8,7	0,2	174,9
13 203	15 633	28 103	40 263	25 852	15,4	0,3	4,0	9,2	0,4	173,8
16 650	18 968	24 949	32 722	24 287	5,4	0,5	3,9	8,4	0,0	175,2
14 204	18 302	33 905	46 838	29 164	18,5	0,5	5,5	8,3	0,0	175,6
17 394	21 473	39 286	57 166	35 893	13,9	0,2	4,7	8,1	0,0	177,2
19 153	21 134	43 927	68 905	39 131	19,6	0,2	1,8	10,6	0,7	165,6
18 453	20 030	26 088	50 028	29 669	17,4	0,3	1,9	9,7	0,3	165,0
26 194	30 065	51 592	69 399	44 681	17,8	0,0	2,4	12,4	0,9	166,1
33 827	45 598	111 314	177 870	95 735	22,0	0,0	1,5	9,5	0,1	171,9
37 848	48 569	108 521	169 043	95 362	26,6	0,0	0,5	9,6	0,0	171,7
39 267	48 838	126 661	202 169	104 780	19,4	0,0	1,2	9,4	0,1	172,3
21 730	27 985	58 264	81 955	50 665	20,7	0,3	4,0	9,5	0,3	172,7
21 087	26 534	53 590	80 000	48 924	21,4	0,2	2,6	8,9	0,1	172,5
26 855	35 558	85 127	139 670	73 887	22,7	0,1	1,9	9,5	0,0	169,7
32 937	50 276	129 695	203 411	109 235	27,2	0,0	1,2	9,2	0,0	169,7
24 191	30 144	66 088	101 814	56 966	21,6	0,1	2,1	9,4	0,0	170,5
26 296	35 402	79 845	136 741	70 531	21,6	0,1	1,8	9,3	0,0	170,2
26 839	35 840	83 915	136 025	72 118	21,3	0,1	1,3	9,7	0,0	169,4
27 305	39 209	89 411	144 519	77 831	22,0	0,1	1,6	9,3	0,0	170,3
32 825	49 933	128 670	209 494	111 509	26,3	0,0	2,1	9,2	0,0	170,1
29 508	40 285	77 182	108 889	66 259	20,0	0,1	1,5	9,4	0,0	169,6
21 295	33 871	75 437	125 727	62 733	18,5	0,2	1,7	9,3	0,1	171,7
21 564	28 855	60 188	84 546	49 971	16,7	0,2	1,9	9,6	0,0	170,5
23 218	30 647	64 749	94 411	53 822	16,9	0,1	1,8	9,6	0,0	169,5
29 483	39 378	100 042	147 686	78 884	14,9	0,2	1,4	9,4	0,5	170,5
23 841	33 181	68 140	99 963	58 546	20,0	0,1	2,9	9,5	0,1	169,7
19 318	24 351	53 154	71 914	43 957	20,8	0,1	7,6	9,6	0,0	170,9
22 577	29 231	59 260	89 498	51 882	19,9	0,2	1,9	9,9	0,1	169,7
18 614	22 727	40 730	65 726	39 773	17,3	0,1	1,7	9,7	0,0	171,0
27 411	34 460	66 209	98 063	57 613	21,0	0,3	1,8	10,0	0,1	169,0
22 752	30 184	58 241	85 982	50 378	19,3	0,3	2,8	9,1	0,1	170,5
24 420	31 746	59 642	88 618	51 433	20,6	0,3	2,6	9,2	0,1	171,2
11 995	15 307	31 331	48 732	27 398	18,6	0,4	3,6	9,0	0,3	175,4
11 448	14 702	26 515	37 095	22 521	16,2	0,5	4,5	9,4	0,3	175,8

Revidované výsledky ke dni 10.3.2010

Hrubá měsíční mzda a její složky, diferenciacie, placená doba podle podskupin zaměstnání a zaměstnání KZAM-R

Podskupiny zaměstnání a zaměstnání KZAM-R (zveřejněna zaměstnání, která jsou ve své hlavní třídě zastoupena minimálně 1%)	Počet zaměstnanců přepočtený podle placených měsíců	Medián
		Kč/měs
13148 Vedoucí pracovník - obchodník	794	37 389
1315 Vedoucí, ředitelé v restauracích a hotelích	789	24 154
13153 Vedoucí malého pohostinského, stravovacího zařízení	704	24 027
1316 Vedoucí, ředitelé v dopravě, skladování, telekomunikacích a na poštovních úřadech	1 505	28 158
1317 Vedoucí, ředitelé v podnicích poskytujících obchodní služby	1 297	46 885
13174 Vedoucí malé pobočky banky, pojišťovny, spořitelny	984	43 856
2113 Chemici	1 180	27 759
2119 Ostatní vědci a odborníci v příbuzných oborech jinde neuvedení	1 418	32 194
21191 Vědecký (výzkumný a vývojový) pracovník v oborech technických jinde neuvedený	1 394	32 232
2131 Projektanti a analytici výpočetních systémů	2 361	42 369
2132 Programátoři	5 915	40 103
21321 Programátor specialista v oboru výpočetní techniky	2 386	48 731
21323 Programátor informačních systémů	1 300	39 294
2139 Ostatní odborníci zabývající se výpočetní technikou jinde neuvedení	5 930	40 596
21392 Inženýr správce integrovaných, informačních systémů, sítí	1 869	42 993
21399 Odborník zabývající se výpočetní technikou jinde neuvedený	1 119	39 236
2142 Projektanti staveb a areálů, stavební inženýři	3 799	33 910
2143 Projektanti elektrotechnických zařízení, elektroinženýři	3 056	35 567
2144 Projektanti elektronických systémů a telekomunikačních sítí, inženýři - elektronici	2 243	36 286
2145 Projektanti a konstruktéři strojních zařízení, strojní inženýři	6 184	31 489
21452 Inženýr projektant, konstruktér průmyslových zařízení, strojů, motorů, pohonů	2 853	30 039
2149 Ostatní architekti, projektanti, konstruktéři a techničtí inženýři (tvůrčí pracovníci)	3 640	35 132
21499 Inženýr jinde neuvedený	2 067	34 135
2221 Lékaři, ordináři (kromě zubních lékařů)	4 093	36 303
22217 Lékař se specializací v oboru jinde neuvedeném	2 241	37 818
22219 Lékař jinde neuvedený	1 302	32 275
2311 Vědeckopedagogičtí pracovníci	14 076	32 458
23112 Profesor vysokoškolský, univerzitní	1 657	52 400
23113 Docent	3 259	39 468
23114 Odborný asistent vysoké školy, univerzity	7 588	29 820
23115 Asistent vysoké školy, univerzity	1 139	24 261
2411 Odborní pracovníci na úseku účetnictví, financí, daní, apod., hlavní účetní	7 746	35 092
24112 Hlavní, vedoucí účetní	1 606	33 832
24114 Odborný referent financování a úvěrování	1 122	35 565
24119 Odborný pracovník účetnictví a financování jinde neuvedený	1 906	28 920
2412 Odborní pracovníci na úseku zaměstnaneckých, personálních věcí	1 934	32 380
2413 Odborní pracovníci v bankovníctví a pojišťovnictví	16 689	31 927
24132 Bankovní makléř, poradce, expert, dealer	6 703	31 170
24135 Odborný pracovník pro úvěrovou administrativu (úvěrových limitů)	3 733	29 187
24138 Odborný pracovník v pojišťovnictví	1 259	31 924
24139 Odborný pracovník bankovníctví a pojišťovnictví jinde neuvedený	2 901	32 569
2419 Ostatní odborní pracovníci v oblasti podnikání	8 596	37 598

**Hrubá měsíční mzda a její složky, diference, placená doba
podle podskupin zaměstnání a zaměstnání KZAM-R**

Diference				Průměr	Vybrané složky hrubé měsíční mzdy					Placená doba
					1. decil	1. kvartil	3. kvartil	9. decil	prémie a odměny	
Kč/měs	Kč/měs	Kč/měs	Kč/měs	Kč/měs	%	%	%	%	%	hod/měs
15 990	24 853	58 686	85 313	47 343	24,8	0,1	2,0	8,7	0,0	174,2
15 130	18 981	30 596	45 788	29 831	17,6	0,2	2,5	7,3	0,0	175,2
15 128	18 830	30 039	45 764	29 813	17,2	0,2	2,6	7,4	0,0	175,4
22 204	24 782	35 838	48 079	33 644	22,6	0,4	1,3	9,8	0,1	168,9
26 545	33 025	68 565	95 667	58 960	15,6	0,0	1,1	9,7	0,0	173,3
26 725	32 489	63 148	92 668	55 777	9,9	0,0	0,7	9,8	0,0	173,2
19 075	23 088	37 530	51 000	32 222	18,6	0,4	10,6	9,8	0,2	169,1
21 418	26 384	38 707	51 297	35 398	21,4	0,5	1,4	10,7	0,0	170,2
21 376	26 405	38 724	51 425	35 455	21,6	0,5	1,4	10,7	0,0	170,3
24 095	32 100	57 330	78 548	48 885	14,8	0,3	3,2	9,3	1,0	172,9
23 880	29 458	56 650	77 185	46 445	13,6	0,2	1,3	9,4	0,6	172,8
29 133	36 458	67 365	87 860	55 259	12,8	0,3	0,4	9,7	0,8	173,9
23 778	29 915	53 240	71 872	44 080	12,4	0,2	0,9	8,9	0,9	172,6
24 957	31 044	55 872	76 707	46 998	12,9	0,4	2,1	9,2	1,9	172,8
25 792	32 043	56 621	74 112	47 874	12,3	0,3	2,5	9,2	1,8	173,2
24 685	30 315	58 889	94 707	50 112	11,4	0,4	1,5	8,8	2,2	172,6
22 039	25 394	45 734	60 147	38 625	23,3	0,3	1,4	10,2	0,2	170,7
22 566	27 944	44 834	57 036	38 386	14,9	0,4	4,2	9,6	0,6	169,7
23 275	27 594	50 448	67 309	41 803	9,0	0,7	1,8	9,7	2,4	173,1
21 406	25 418	39 313	50 214	34 900	15,2	0,5	2,1	9,8	0,1	170,7
20 536	24 549	36 667	46 108	32 401	16,8	0,5	1,6	10,0	0,1	169,9
22 869	28 455	45 419	66 434	42 359	16,6	0,2	1,2	9,9	0,2	168,7
22 280	27 932	41 595	57 861	39 856	16,5	0,3	1,2	9,8	0,3	168,8
21 493	27 852	48 030	61 604	39 848	11,7	1,7	9,5	9,4	3,0	178,9
24 574	30 198	48 798	61 341	40 969	9,3	2,0	11,3	9,5	3,1	179,2
18 981	22 826	46 822	61 491	37 550	15,9	1,2	6,3	9,3	2,5	178,6
20 939	25 457	43 890	61 103	38 107	24,2	0,0	7,5	14,8	0,0	173,9
30 050	38 172	74 649	103 410	61 201	27,3	0,0	8,8	14,8	0,0	173,7
25 205	30 107	52 201	70 072	44 555	24,7	0,0	8,0	14,9	0,0	173,4
20 136	24 232	37 520	47 055	32 317	22,7	0,0	6,6	15,1	0,0	174,1
16 937	20 360	29 635	36 761	25 940	22,4	0,0	7,0	14,2	0,1	174,4
21 664	26 436	48 878	70 137	42 724	13,5	0,1	1,2	9,6	0,0	170,9
21 404	25 731	46 533	64 884	39 712	15,9	0,2	1,9	9,6	0,0	170,4
23 504	28 525	50 256	75 653	45 338	14,7	0,1	0,6	10,5	0,0	172,2
20 148	23 221	39 427	58 505	36 466	12,6	0,1	1,3	9,7	0,0	171,2
21 228	25 481	43 408	61 081	38 386	13,0	0,1	1,8	9,6	0,0	170,7
21 505	25 919	44 130	66 612	41 549	13,4	0,1	1,1	9,8	0,0	172,6
21 964	26 156	39 266	57 093	40 105	13,3	0,1	0,4	9,4	0,0	171,9
20 223	24 389	40 227	57 815	35 784	19,1	0,1	1,5	10,1	0,0	173,8
21 773	24 732	44 956	62 104	38 879	13,2	0,0	0,2	9,8	0,0	172,5
21 465	25 972	45 584	66 570	40 658	9,9	0,1	3,2	9,6	0,0	172,7
24 134	29 210	47 441	68 974	43 608	14,8	0,2	2,0	10,2	0,1	169,1

Revidované výsledky ke dni 10.3.2010

Hrubá měsíční mzda a její složky, diference, placená doba podle podskupin zaměstnání a zaměstnání KZAM-R

Podskupiny zaměstnání a zaměstnání KZAM-R (zveřejněna zaměstnání, která jsou ve své hlavní třídě zastoupena minimálně 1%)	Počet zaměstnanců přepočtený podle placených měsíců	Medián
		Kč/měs
24192 Odborný pracovník marketingu (zahraničních vztahů)	1 498	39 736
24199 Odborný pracovník v oblasti podnikání jinde neuvedený	5 098	36 626
2421 Právníci, právní poradci (mimo advokacie a soudnictví)	1 293	44 988
2441 Ekonomové - vědečtí pracovníci, specialisté, experti	4 399	33 629
24415 Odborný ekonom marketingu, obchodu	1 190	34 837
2451 Spisovatelé, autoři, kritikové, novináři, redaktoři	2 056	28 921
24517 Redaktor - publicista	1 538	27 558
2470 Odborní administrativní pracovníci jinde neuvedení	4 272	27 113
24706 Odborný administrativní pracovník podnikatelské organizace	1 974	24 762
24709 Odborný administrativní pracovník jinde neuvedený	1 920	29 137
3112 Stavební technici	9 574	30 242
31121 Mistr stavební výroby	4 840	31 931
3113 Elektrotechnici	8 574	27 732
31131 Mistr elektrotechnické výroby, výroby a rozvodu energie	3 245	24 901
3114 Elektronici a technici v radiokomunikacích a telekomunikacích	5 519	28 062
3115 Strojírenští technici	20 999	27 266
31151 Mistr strojírenské výroby	5 884	29 636
31155 Strojírenský technik kontrolor jakosti, laborant	4 508	25 078
31157 Strojírenský technik technolog, normalizátor	3 905	25 149
31159 Strojírenský technik jinde neuvedený	2 713	28 326
3116 Chemičtí technici	4 385	28 255
3117 Důlní a hutní technici	2 763	35 087
3118 Technici v kartografii, kresličí a zeměměřiči	3 263	24 217
3119 Ostatní techničtí pracovníci jinde neuvedení	23 605	26 308
31191 Mistr jinde neuvedený	7 946	28 083
31199 Technik jinde neuvedený	8 033	25 510
3121 Poradci ve výpočetní technice	5 159	34 839
3122 Operátoři a obsluha výpočetní techniky	3 677	24 364
3152 Bezpečnostní technici a technici pro kontrolu zdravotní nezávadnosti a jakosti	5 279	24 534
31524 Kontrolor (referent) jakosti, kvality a zdravotní nezávadnosti	2 203	22 629
3160 Technici železničního provozu	8 917	26 748
31606 Výpravčí (dispoziční, vnější služby)	4 891	26 683
3211 Technici a laboranti v oblasti biologie a v příbuzných oborech	2 270	19 492
3212 Technici v agronomii, v lesnictví a v zemědělství	3 808	25 427
3231 Ošetřovatelé, všeobecné zdravotní sestry	9 376	19 166
32313 Sestra (zdravotní sestra) (szp)	6 259	18 570
3411 Zprostředkovatelé finančních transakcí, obchodu s cennými papíry, devizami	2 579	27 187
3412 Pojišťovací agenti	4 683	25 981
3415 Obchodní cestující, profesionální poradci v obchodě, obchodní zástupci	9 124	32 085
34152 Obchodní zástupce	6 952	32 867
3416 Nákupčí	7 753	24 026
34161 Nákupčí (zásobovač, nákupce)	5 604	24 618

**Hrubá měsíční mzda a její složky, diferenciacie, placená doba
podle podskupin zaměstnání a zaměstnání KZAM-R**

Diferenciacie				Průměr	Vybrané složky hrubé měsíční mzdy					Placená doba
					1. decil	1. kvartil	3. kvartil	9. decil	prémie a odměny	
Kč/měs	Kč/měs	Kč/měs	Kč/měs	Kč/měs	%	%	%	%	%	hod/měs
23 108	29 859	56 935	86 333	48 924	17,5	0,0	0,9	9,3	0,0	170,9
24 739	29 121	43 442	58 790	40 640	14,1	0,3	2,4	11,0	0,2	167,9
28 635	34 846	59 589	83 244	52 941	17,0	0,0	2,0	10,0	0,0	170,0
20 635	25 542	47 855	67 874	41 425	18,0	0,2	1,8	9,9	0,1	170,2
22 570	27 250	49 311	71 516	43 014	22,1	0,1	1,5	9,8	0,0	168,1
19 131	23 021	36 193	45 776	31 820	11,9	0,2	2,2	8,8	0,1	176,2
18 488	22 182	33 718	43 109	30 182	12,4	0,0	2,1	8,5	0,1	175,6
17 054	20 891	35 600	48 378	31 489	14,1	0,2	2,8	9,6	0,2	172,3
16 067	19 069	33 538	47 109	29 978	10,0	0,2	1,2	9,3	0,3	172,8
18 710	22 456	37 201	50 500	33 225	16,1	0,2	2,6	9,9	0,1	171,3
20 374	24 538	37 828	48 195	33 318	20,8	0,7	1,5	9,1	0,2	174,3
21 753	26 106	39 620	51 958	35 307	22,0	1,2	1,5	9,1	0,2	177,3
19 692	22 737	35 313	41 679	29 731	13,1	0,8	6,6	10,6	1,3	169,4
19 707	21 831	32 208	39 452	27 636	11,3	0,9	7,6	12,2	1,8	168,7
20 375	23 467	34 407	44 885	30 910	10,8	1,5	4,1	9,1	1,5	175,7
18 109	21 898	33 202	39 520	28 593	15,4	1,0	3,6	10,0	0,2	171,3
21 237	24 812	35 488	41 323	30 839	16,5	1,5	4,8	9,8	0,1	174,3
16 616	20 013	32 012	36 404	26 731	13,6	0,9	3,7	10,1	0,1	171,1
17 665	20 901	30 673	38 118	26 977	14,8	0,6	2,5	10,1	0,2	169,8
18 016	22 706	33 902	39 451	29 400	15,2	0,7	2,6	10,2	0,2	169,5
18 157	22 280	35 991	44 023	30 040	15,6	1,7	7,7	10,5	0,2	168,6
23 787	29 853	40 531	45 903	35 338	19,3	2,0	8,3	11,5	0,4	168,9
16 907	20 160	29 748	36 512	26 079	14,8	0,4	2,5	10,2	0,1	169,6
17 300	21 138	32 782	40 478	28 207	17,9	0,8	3,7	9,8	0,3	171,6
18 590	22 669	34 446	40 928	29 409	19,2	1,3	4,8	9,6	0,4	173,4
17 444	20 850	31 817	40 307	27 850	17,4	0,5	2,9	9,9	0,4	170,7
21 807	27 013	48 894	75 365	42 762	10,1	0,3	1,3	9,4	0,9	183,1
15 027	18 302	33 102	44 039	27 599	14,6	0,4	4,7	9,4	0,7	172,1
16 472	19 965	29 980	37 450	26 515	16,0	0,6	3,8	10,3	0,2	170,2
15 197	18 389	27 898	35 056	24 683	13,5	0,6	4,6	10,6	0,0	170,1
22 270	24 637	28 928	31 749	26 978	5,5	1,9	13,2	11,7	0,5	169,2
23 933	25 082	28 324	29 837	26 812	3,2	2,6	16,4	10,5	0,0	170,6
14 730	16 655	23 497	27 926	20 666	11,4	1,0	8,0	10,5	0,6	175,1
16 506	20 060	29 737	33 000	25 456	19,6	0,2	1,0	14,2	0,2	172,7
15 055	16 889	22 037	25 354	19 868	5,7	1,0	14,0	9,7	0,6	170,8
14 825	16 489	21 153	23 962	19 080	5,5	1,1	14,0	9,8	0,4	169,7
18 086	20 694	36 034	48 011	31 927	16,8	0,2	0,4	9,4	0,0	170,5
18 512	20 922	36 080	52 295	31 801	14,6	0,1	0,3	10,5	0,0	173,0
19 032	24 242	41 832	58 475	36 950	25,3	0,2	3,3	9,0	0,1	172,4
19 541	24 981	43 084	59 451	37 836	26,0	0,2	3,6	9,0	0,1	172,3
15 302	19 046	31 840	42 879	27 898	14,6	0,2	1,9	9,8	0,1	170,4
16 567	19 847	31 499	40 519	27 572	14,7	0,3	1,9	9,8	0,1	169,8

Revidované výsledky ke dni 10.3.2010

Hrubá měsíční mzda a její složky, diferenciacie, placená doba podle podskupin zaměstnání a zaměstnání KZAM-R

Podskupiny zaměstnání a zaměstnání KZAM-R (zveřejněna zaměstnání, která jsou ve své hlavní třídě zastoupena minimálně 1%)	Počet zaměstnanců přepočtený podle placených měsíců	Medián
		Kč/měs
3421 Obchodní agenti	9 946	25 368
34213 Obchodní referent (referent obchodní služby)	7 039	24 207
3422 Odbytoví a přepravní agenti	11 206	23 962
34221 Odbytový agent (odbytář, prodejce)	7 097	24 903
3431 Odborné sekretářky, sekretáři	4 584	23 205
34319 Odborný sekretář, sekretářka jinde neuvedený	2 301	22 879
3433 Pracovníci v oblasti účetnictví, fakturace, rozpočetnictví, kalkulace	23 629	22 969
34331 Účetní všeobecný	7 789	21 535
34332 Účetní mzdový	2 975	23 732
34333 Účetní finanční	3 154	23 421
34338 Referent kalkulací, cen, rozpočtů	2 321	24 652
34339 Referent účetnictví, financování, rozpočetnictví a kalkulace jinde neuvedený	3 199	23 868
3436 Referenti osobních oddělení	2 769	24 936
3439 Ostatní odborní administrativní pracovníci jinde neuvedení	12 787	23 366
34394 Referent hospodářské správy	2 283	24 018
34399 Referent administrativy jinde neuvedený	6 470	22 105
4113 Pracovníci přípravy dat výpočetní techniky	2 350	17 858
41131 Operátor počítače pro vkládání dat	1 205	17 912
4115 Sekretářky, sekretáři	8 899	20 438
41151 Sekretářka, sekretář	4 061	21 017
41159 Administrativní pracovník jinde neuvedený	4 401	19 820
4121 Nižší účetní	2 971	19 265
41217 Fakturant (úředník faktur)	1 080	18 068
4123 Nižší finanční, daňoví úředníci a úředníci v příbuzných oborech	1 713	28 774
41233 Nižší úředník peněžnictví	1 034	27 937
4131 Úředníci ve skladech	17 160	18 246
41311 Vedoucí malého skladu, skladmistr	1 518	22 743
41312 Skladník (úředník)	7 426	18 364
41314 Úředník expedice, expedient	3 017	17 492
41315 Operátor skladů	3 773	17 453
41319 Úředník skladu jinde neuvedený	1 057	18 332
4132 Úředníci ve výrobě (např. výrobní plánovači)	3 363	21 184
41323 Dílenský plánovač výroby	1 260	20 298
4133 Úředníci v dopravě a v přepravě (dispečeři, kontroloři apod.)	5 281	23 992
41331 Dispečér dopravy a přepravy, komerční dispečér	1 967	24 869
41333 Operátor dopravy a přepravy	1 174	21 937
4142 Poštovní doručovatelé, úředníci v třídárnách	15 242	15 165
41421 Doručovatel poštovních zásilek, tisku	10 223	14 572
41428 Úředník třídění poštovních zásilek	1 505	17 474
41429 Provozní pracovník pošty jinde neuvedený	2 252	15 422
4190 Ostatní nižší úředníci jinde neuvedení	1 667	20 410
41909 Nižší úředník (referent) jinde neuvedený	1 046	20 175

**Hrubá měsíční mzda a její složky, diference, placená doba
podle podskupin zaměstnání a zaměstnání KZAM-R**

Diference				Průměr	Vybrané složky hrubé měsíční mzdy					Placená doba
					1. decil	1. kvartil	3. kvartil	9. decil	prémie a odměny	
Kč/měs	Kč/měs	Kč/měs	Kč/měs	Kč/měs	%	%	%	%	%	hod/měs
16 431	20 110	34 179	47 482	30 404	18,8	0,1	2,0	9,5	0,0	169,4
16 196	19 553	31 823	41 515	27 420	19,8	0,1	1,9	9,7	0,0	169,1
15 797	19 378	30 640	41 281	28 257	20,1	0,3	2,5	9,4	0,0	171,3
15 689	19 870	31 825	44 792	29 833	22,8	0,2	2,0	9,3	0,0	171,0
14 975	18 211	29 915	38 569	26 037	13,7	0,1	2,7	9,6	0,0	172,4
15 074	18 070	28 763	35 189	24 786	15,0	0,1	2,4	9,6	0,0	172,0
15 546	18 714	28 969	36 504	25 347	16,6	0,2	2,0	9,8	0,0	170,5
14 792	17 647	26 548	33 110	23 268	16,7	0,1	1,8	9,8	0,0	170,8
16 945	19 811	28 977	35 125	25 330	16,7	0,4	2,4	10,0	0,0	170,4
16 301	19 254	29 189	38 005	26 462	14,8	0,2	2,7	9,7	0,0	170,9
15 917	19 630	31 820	39 736	27 155	17,1	0,3	2,2	9,6	0,0	171,0
16 892	19 626	30 253	37 461	26 663	15,1	0,2	1,8	10,1	0,0	168,9
16 861	20 269	31 947	40 565	27 659	15,0	0,2	2,2	10,1	0,0	169,5
15 741	18 986	30 159	39 569	26 496	16,0	0,2	2,8	9,9	0,1	171,2
16 293	19 517	30 380	38 592	26 318	14,6	0,2	2,5	10,2	0,2	170,3
15 007	18 278	28 157	36 570	24 797	16,1	0,2	3,5	9,8	0,1	171,7
12 352	14 826	21 975	26 887	19 301	14,7	0,2	3,0	9,5	0,0	178,1
13 028	15 324	21 205	24 964	18 683	19,3	0,3	2,8	9,9	0,0	170,4
13 873	16 597	25 826	32 656	22 491	14,7	0,2	2,7	9,4	0,0	172,1
14 504	17 194	26 166	32 313	22 784	15,9	0,1	3,4	9,7	0,0	171,3
13 265	15 922	25 064	32 453	22 000	14,8	0,2	2,2	9,2	0,0	172,7
13 058	15 392	24 115	30 856	21 007	15,9	0,2	1,5	9,1	0,0	172,7
12 826	14 900	21 999	26 481	19 166	19,4	0,1	1,6	9,2	0,0	172,0
19 275	23 001	35 634	42 643	31 049	13,5	0,2	1,1	9,2	0,1	173,4
18 993	22 221	35 235	43 049	30 892	16,7	0,3	1,4	9,4	0,1	173,1
13 026	15 274	22 275	27 434	19 517	15,5	1,1	5,5	9,5	0,1	174,9
15 287	18 695	29 000	34 629	24 538	17,8	1,1	3,6	9,1	0,2	174,3
13 185	15 343	22 311	26 986	19 453	16,1	1,2	5,0	9,7	0,2	175,8
12 336	14 546	21 176	25 508	18 457	15,0	0,7	7,2	9,3	0,0	173,5
13 067	15 121	20 712	25 165	18 531	14,2	1,2	6,6	10,0	0,1	174,7
13 251	15 478	22 467	28 127	19 839	12,7	1,0	4,3	7,9	0,1	175,0
13 965	16 765	26 867	32 773	22 840	15,5	0,9	4,4	10,2	0,1	171,4
13 896	16 308	25 612	32 049	22 074	15,5	0,7	3,9	10,4	0,1	170,5
17 111	19 842	30 575	38 481	26 617	14,0	0,7	7,7	9,9	0,1	172,1
16 642	19 992	31 051	37 026	26 327	19,6	0,5	5,8	8,8	0,1	173,9
17 244	18 746	24 697	32 709	24 023	8,5	1,1	10,5	9,9	0,0	173,9
13 194	13 910	17 747	20 071	16 065	20,3	0,5	2,5	9,9	0,0	165,1
13 102	13 690	16 380	18 541	15 302	21,0	0,4	1,6	10,0	0,0	166,1
14 893	15 891	19 508	21 378	17 853	18,4	0,9	6,6	9,2	0,0	161,4
13 112	14 041	17 257	19 109	15 837	19,0	0,6	3,4	9,7	0,0	163,3
13 657	16 434	26 426	37 914	23 658	17,6	0,4	3,4	9,3	0,1	172,5
13 404	16 271	25 541	34 866	22 482	15,7	0,4	3,3	9,4	0,1	172,0

Revidované výsledky ke dni 10.3.2010

Hrubá měsíční mzda a její složky, diference, placená doba podle podskupin zaměstnání a zaměstnání KZAM-R

Podskupiny zaměstnání a zaměstnání KZAM-R (zveřejněna zaměstnání, která jsou ve své hlavní třídě zastoupena minimálně 1%)	Počet zaměstnanců přepočtený podle placených měsíců	Medián
		Kč/měs
4211 Pokladníci (v bankách, pojišťovnách, spořitelnách, na poště)	3 418	19 492
42111 Pokladník v bance	1 345	21 550
4212 Úředníci na přepážkách a směnárníci	10 680	17 579
42122 Úředník u přepážky v bance	1 394	23 820
42123 Úředník u přepážky v pojišťovně	1 113	22 186
4213 Pokladníci v obchodě, společném stravování apod.	10 513	13 527
42131 Pokladník v obchodě	5 152	13 586
42134 Pokladník v maloobchodní prodejně	3 676	13 746
42135 Pokladník kontrolní pokladny v samoobsluze	1 074	12 960
4214 Prodavači vstupenek, jízdenek apod.	2 545	19 225
42143 Pokladník, prodavač jízdenek v osobní dopravě	1 886	19 115
4215 Bookmakeři, krupiéři a úředníci sázkových kanceláří	3 253	16 563
42156 Úředník sázkové kanceláře	2 805	15 837
4222 Recepční	2 104	17 203
42222 Recepční	1 753	17 163
4223 Telefonisté	1 813	19 465
4224 Informátoři	1 615	20 663
5112 Vlakové četky, průvodčí (vč. palubních průvodčí)	3 168	24 118
51121 Vlakové četky osobní dopravy	2 618	24 361
5121 Pracovníci dohlížející nad obsluhujícím personálem, hospodyně	1 293	17 586
5122 Kuchaři	7 850	13 542
51222 Kuchař	4 585	13 758
51228 Pomocný kuchař	1 641	11 058
51229 Kuchař jinde neuvedený	724	14 815
5123 Čišníci, servírky	2 163	14 448
51232 Čišník, servírka	1 821	14 164
5132 Pečovatelé a pomocní ošetřovatelé v zařízeních sociální péče, v nemocnicích	3 203	12 901
51326 Sanitář, sanitářka (nzp)	2 523	12 807
5161 Hasiči, požárníci	2 301	24 213
51612 Hasič podnikového sboru	1 406	23 150
5169 Ostatní pracovníci ochrany a ostrahy jinde neuvedení	15 122	12 353
51691 Strážný, člen závodní stráže	6 100	12 819
51699 Pracovník ochrany majetku a osob jinde neuvedený	8 672	11 728
5211 Prodavači v obchodech	38 548	13 458
52111 Prodavač smíšeného zboží	7 130	13 504
52112 Prodavač potravinářského zboží	17 597	12 264
52113 Prodavač průmyslového zboží	3 404	17 795
52114 Prodavač drogistického zboží, kosmetiky	1 114	13 820
52115 Prodavač textilu, obuvi	3 117	15 604
52119 Prodavač jinde neuvedený	4 288	14 393
6111 Pěstitelé polních plodin	529	13 305
61118 Zemědělský dělník v rostlinné výrobě	474	13 344

**Hrubá měsíční mzda a její složky, diference, placená doba
podle podskupin zaměstnání a zaměstnání KZAM-R**

Diference				Průměr	Vybrané složky hrubé měsíční mzdy					Placená doba
					1. decil	1. kvartil	3. kvartil	9. decil	prémie a odměny	
Kč/měs	Kč/měs	Kč/měs	Kč/měs	Kč/měs	%	%	%	%	%	hod/měs
14 729	16 609	23 058	26 177	20 320	14,3	0,4	2,3	9,6	0,0	170,7
17 344	18 944	24 392	27 719	22 289	8,4	0,2	1,0	9,7	0,0	170,6
14 958	15 994	21 101	26 631	19 652	17,9	0,3	1,8	9,7	0,0	165,8
16 807	19 680	28 503	36 538	26 092	19,7	0,0	0,2	9,8	0,0	173,1
15 740	18 672	27 316	33 423	23 649	5,3	0,0	0,6	9,5	0,0	171,2
10 713	11 992	15 390	17 512	13 963	10,3	0,5	6,0	9,0	0,5	174,4
10 987	12 150	15 479	18 050	14 152	8,4	0,5	7,4	9,0	0,9	174,1
11 019	12 159	15 371	16 818	13 901	13,1	0,3	3,7	9,1	0,2	174,4
9 355	11 196	15 213	18 003	13 489	8,7	0,9	7,6	9,3	0,0	175,7
15 678	17 458	21 395	23 259	19 470	4,3	1,3	12,1	12,0	0,0	170,0
15 876	17 386	21 119	22 760	19 235	3,9	1,4	12,6	12,3	0,0	169,6
12 460	13 905	20 465	25 981	18 527	24,7	0,3	7,9	8,7	0,0	174,6
12 339	13 631	19 174	22 504	17 116	24,5	0,3	6,2	9,0	0,0	175,3
11 705	14 357	20 580	25 255	18 186	13,4	0,6	8,2	8,4	0,0	172,4
12 273	14 571	20 368	23 919	18 008	13,5	0,6	8,6	8,4	0,0	172,4
11 668	14 864	24 854	33 916	21 648	14,1	0,4	2,1	9,5	0,1	171,2
14 908	17 204	25 899	31 261	22 322	18,4	0,7	4,1	10,3	0,0	169,7
21 415	22 696	26 062	28 248	24 394	9,1	2,9	16,1	10,8	0,0	172,2
22 073	23 059	26 251	28 247	24 797	8,3	3,0	16,4	10,7	0,0	172,5
12 063	13 980	22 697	28 604	19 224	11,4	0,8	5,5	8,8	0,0	175,1
9 762	11 244	17 190	21 743	15 060	12,8	0,6	6,9	8,6	0,0	174,7
10 211	11 599	17 123	21 161	14 939	12,8	0,7	7,4	8,6	0,0	174,8
8 792	9 620	13 175	15 770	11 928	13,1	0,5	4,9	8,7	0,0	173,3
11 768	12 869	19 098	22 410	16 421	6,7	0,2	9,2	9,6	0,0	175,9
9 917	11 986	17 820	21 114	15 219	12,3	0,6	10,0	8,1	0,0	174,0
9 924	11 928	17 392	20 624	14 933	11,8	0,6	10,6	8,1	0,0	173,9
10 507	11 514	14 782	17 415	13 573	5,5	1,0	11,7	9,9	0,3	172,3
10 490	11 503	14 619	17 256	13 396	5,7	1,1	11,5	9,9	0,4	172,9
17 830	20 560	27 740	31 813	24 545	10,6	1,5	18,2	9,8	1,7	172,0
17 274	19 518	28 392	32 783	24 152	12,3	1,4	18,4	9,6	1,1	171,8
9 287	10 402	15 111	19 966	13 690	9,2	1,5	9,6	7,8	0,1	176,2
9 707	11 034	15 257	19 791	13 928	9,6	1,8	11,5	7,8	0,0	178,9
9 177	9 940	14 642	19 551	13 300	8,4	1,3	8,5	7,7	0,1	174,4
9 991	11 430	16 663	21 046	14 913	14,5	0,5	6,0	8,7	0,0	175,0
10 606	11 819	16 007	18 876	14 206	13,0	0,4	5,9	9,3	0,1	178,1
9 648	10 704	14 629	17 493	13 264	7,9	0,6	7,6	8,5	0,0	173,3
12 218	13 962	23 134	30 499	19 477	23,4	0,2	3,9	8,5	0,0	175,2
9 900	11 418	17 359	20 343	14 685	10,8	2,1	9,2	8,1	0,0	172,1
10 055	13 355	17 682	20 463	15 816	14,5	0,2	5,2	8,2	0,0	173,4
11 030	12 342	18 318	24 199	16 047	23,0	0,4	4,1	9,0	0,0	174,3
10 349	11 845	15 831	20 017	14 514	12,7	0,8	2,7	11,7	0,0	179,6
10 646	11 980	15 722	18 880	14 412	12,3	0,7	2,6	11,7	0,1	179,4

Revidované výsledky ke dni 10.3.2010

Hrubá měsíční mzda a její složky, diference, placená doba podle podskupin zaměstnání a zaměstnání KZAM-R

Podskupiny zaměstnání a zaměstnání KZAM-R (zveřejněna zaměstnání, která jsou ve své hlavní třídě zastoupena minimálně 1%)	Počet zaměstnanců přepočtený podle placených měsíců	Medián
		Kč/měs
6112 Ovocnáři, vinaři, chmelaři a ostatní pěstitelé plodin rostoucích na stromech	185	14 397
6113 Zahradníci a pěstitelé zahradních plodin a sazenic	566	14 802
61131 Zahradník	410	14 967
61138 Zemědělský dělník v zahradnictví	142	14 382
6121 Chovatelé hospodářských zvířat (kromě drůbeže a včel)	2 666	16 817
61211 Chovatel skotu	632	17 000
61212 Chovatel prasat	262	15 121
61218 Zemědělský dělník ošetřovatel hospodářských zvířat	1 689	16 945
6122 Chovatelé drůbeže	643	13 807
61228 Zemědělský dělník ošetřovatel drůbeže	546	13 769
6129 Ostatní chovatelé, ošetřovatelé zvířat jinde neuvedení (v rezervacích, stájích apod.)	164	17 035
61299 Chovatel a ošetřovatel zvířat jinde neuvedený	86	17 195
6141 Dělníci pro pěstění a ošetřování lesa	1 703	13 373
61411 Pěstitel, šlechtitel lesa	294	14 143
61412 Ošetřovatel lesa	73	14 416
61414 Lesní školkař	171	10 959
61418 Lesní dělník v zalesňování	349	13 489
61419 Dělník pro pěstění a ošetřování lesa jinde neuvedený	785	13 783
6142 Dělníci pro těžbu dřeva (kromě obsluhy pojezdových zařízení)	898	19 151
61421 Lesní mechanizátor	256	21 050
61422 Dřevorubec	281	18 999
61423 Lesní manipulát, těžař	179	19 269
61428 Lesní dělník pro těžbu dřeva	142	17 146
7111 Horníci, lamači pro uhelné doly	3 676	29 795
71118 Horník dělník v uhelných dolech	2 499	27 931
7122 Zedníci, kameníci, omítkáři	6 376	19 436
71221 Zedník	4 683	18 829
7124 Tesaři a truhláři	2 350	19 786
7129 Ostatní stavební dělníci hlavní stavební výroby a pracovníci v ostatních oborech	4 002	19 806
71299 Stavební dělník hlavní stavební výroby jinde neuvedený	2 772	21 388
7136 Instalatěři, potrubáři, stavební zámečníci, klempíři	6 151	21 428
7137 Stavební a provozní elektrikáři	2 831	22 052
7142 Lakýrníci a pracovníci v příbuzných oborech	3 057	21 925
7212 Svářeči, řezači plamenem a páječi	11 290	23 707
72122 Svářeč v ochranné atmosféře	3 851	23 923
72129 Svářeč kovů a páječ jinde neuvedený	3 196	24 893
7213 Výrobci a opraváři výrobků a dílů z plechů	3 209	23 337
7221 Kováři, obsluha kováčích lisů, obsluha bucharů	3 521	21 241
72218 Strojírenský dělník kovárny, lisovny kovů	2 275	19 777
7222 Nástrojaři, kovomodeláři, kovodělníci, zámečníci	40 393	21 307
72221 Nástrojař	3 657	23 778
72222 Zámečník, zámečník strojů	11 601	20 710

**Hrubá měsíční mzda a její složky, diferenciace, placená doba
podle podskupin zaměstnání a zaměstnání KZAM-R**

Diferenciace				Průměr	Vybrané složky hrubé měsíční mzdy					Placená doba
					1. decil	1. kvartil	3. kvartil	9. decil	prémie a odměny	
Kč/měs	Kč/měs	Kč/měs	Kč/měs	Kč/měs	%	%	%	%	%	hod/měs
10 875	12 248	16 604	18 893	14 783	18,6	1,1	0,8	13,1	0,0	179,4
10 844	12 631	17 637	22 189	15 855	17,4	1,2	3,4	10,6	0,2	178,0
11 705	13 116	17 293	21 096	15 699	18,3	1,0	4,4	11,2	0,2	176,4
9 552	11 258	19 769	25 932	16 703	15,7	1,7	0,9	9,0	0,1	182,5
12 799	14 512	19 333	22 115	17 257	17,9	1,2	7,8	9,1	0,1	182,0
13 324	14 857	19 230	22 291	17 440	18,2	1,3	9,1	8,8	0,1	184,2
11 756	13 426	18 011	20 630	15 727	12,9	0,9	7,8	9,0	0,1	181,3
12 943	14 632	19 481	22 215	17 443	18,5	1,2	7,3	9,2	0,0	181,5
11 526	12 418	16 071	18 972	14 645	25,6	1,4	5,0	9,4	0,0	177,2
11 493	12 377	16 184	19 154	14 666	27,2	1,4	4,6	9,4	0,0	175,9
13 148	14 370	19 215	21 953	17 417	22,9	2,3	6,0	11,1	0,1	184,5
13 389	14 956	19 014	21 953	17 958	28,6	2,3	6,7	8,9	0,2	183,3
10 275	11 517	16 096	18 555	14 142	8,7	0,4	0,8	16,4	0,0	172,0
9 932	11 634	16 392	18 977	14 480	11,4	0,2	0,5	17,8	0,0	174,2
9 837	11 800	16 727	18 709	14 395	5,7	0,5	0,7	15,6	0,0	172,8
9 411	10 113	12 746	14 198	11 709	4,6	1,2	1,1	14,3	0,0	172,3
10 766	11 950	15 926	18 081	14 176	12,1	0,4	0,6	14,1	0,0	167,8
10 614	11 774	16 534	18 963	14 503	7,0	0,4	1,0	17,4	0,0	173,1
13 295	15 915	23 799	28 886	20 401	13,2	0,5	1,5	18,0	0,0	170,4
13 842	17 667	24 579	28 798	21 412	21,5	0,7	1,4	15,6	0,0	169,0
13 295	15 711	23 798	29 799	20 464	12,1	0,3	1,6	24,0	0,0	169,6
13 278	15 314	25 286	28 959	20 684	8,1	0,7	1,1	14,9	0,0	174,4
13 183	14 844	20 696	26 118	18 827	8,1	0,1	1,8	15,1	0,0	167,7
13 524	22 217	35 221	39 600	28 560	22,1	1,9	10,7	15,4	0,2	166,7
12 719	17 333	34 141	38 969	26 648	19,4	2,3	11,3	15,0	0,1	168,3
14 016	16 341	23 102	27 347	20 125	18,1	1,8	4,2	11,6	0,1	183,4
14 003	16 031	22 141	25 854	19 484	17,4	1,9	2,0	12,4	0,1	183,6
14 637	16 597	23 921	27 629	20 534	17,0	2,1	2,5	12,6	0,1	183,5
14 501	16 585	24 005	27 943	20 682	20,4	2,0	2,1	11,8	0,3	187,4
14 799	17 631	25 035	28 890	21 724	23,7	2,3	1,7	11,5	0,0	193,5
15 749	18 452	24 605	28 122	21 794	17,7	1,3	3,1	11,4	2,2	174,8
15 501	18 655	25 827	30 099	22 761	14,7	1,9	6,4	10,8	1,0	177,5
15 224	18 482	26 742	30 112	22 589	15,2	1,4	7,8	11,0	0,0	174,6
17 044	20 208	27 138	30 719	23 936	15,9	1,9	7,2	12,1	0,1	176,7
16 863	19 980	27 737	31 665	24 253	15,0	2,0	7,0	12,3	0,0	176,9
18 351	21 487	27 253	29 930	24 625	14,5	1,5	7,5	11,2	0,1	174,8
14 306	18 331	27 419	30 046	22 882	14,2	1,4	5,8	11,4	0,0	174,3
14 058	16 954	25 966	29 619	21 704	14,8	1,4	14,0	11,4	0,0	174,2
13 269	16 145	24 539	27 950	20 442	15,9	1,5	11,2	11,4	0,0	174,7
14 821	17 588	25 642	30 643	22 159	15,9	1,6	6,8	11,6	0,4	174,2
16 491	19 467	29 182	33 513	24 649	16,6	1,6	5,7	11,4	0,2	173,9
15 251	17 573	24 937	30 537	22 022	14,3	1,8	6,0	12,1	0,3	176,8

Revidované výsledky ke dni 10.3.2010

Hrubá měsíční mzda a její složky, diference, placená doba podle podskupin zaměstnání a zaměstnání KZAM-R

Podskupiny zaměstnání a zaměstnání KZAM-R (zveřejněna zaměstnání, která jsou ve své hlavní třídě zastoupena minimálně 1%)	Počet zaměstnanců přepočtený podle placených měsíců	Medián
		Kč/měs
72223 Provozní zámečnický, údržbář	15 789	22 269
72228 Strojírenský dělník (převážně ruční)	7 437	19 258
7223 Seřizovači a obsluha obráběcích strojů (kromě automatických a poloautomatických)	21 346	22 603
72231 Soustružník kovů - seřizovač a obsluha	6 234	22 176
72232 Frézař kovů - seřizovač a obsluha	3 335	22 669
72237 Seřizovač kovoobráběcích strojů	2 549	22 081
72238 Strojírenský dělník seřizování a obsluhy obráběcích strojů	3 111	24 218
7224 Brusiči, leštiči a ostříči nástrojů	2 966	20 360
7231 Mechanici a opraváři motorových vozidel	6 887	21 601
7234 Mechanici a opraváři kolejových vozidel	5 296	20 450
72343 Zámečnický kolejových vozidel	2 318	18 922
7235 Mechanici a opraváři obráběcích, zemědělských strojů a průmyslového zařízení	14 602	23 728
72351 Mechanik, opravář průmyslových, výrobních strojů a zařízení	6 193	23 116
72359 Mechanik opravář a seřizovač průmyslových strojů a zařízení jinde neuvedený	4 362	25 741
7239 Ostatní mechanici a opraváři strojů a zařízení bez elektro jinde neuvedení	6 319	21 637
72397 Kontrolor výroby strojírenské (dělník)	4 360	21 373
7241 Elektromechanici, opraváři a seřizovači různých typů elektrických zařízení	31 468	20 158
72413 Elektromechanik strojů a zařízení	3 794	25 487
72415 Provozní elektromechanik	8 798	23 965
72418 Dělník v elektrotechnice	13 262	15 619
7242 Mechanici, opraváři a seřizovači elektrických částí aut, letadel, lodí	2 581	20 439
7243 Mechanici, seřizovači, opraváři elektronických zařízení	6 661	21 521
7246 Montéři a opraváři silnoproudých elektrických vedení	3 008	22 871
7321 Výrobci hrnčířského, porcelánového zboží, žáruvzdorných výrobků, brus.kotoučů	2 620	17 615
7322 Dělníci při výrobě skla, skláři vč. brusičů a leštičů	3 822	16 757
7411 Zpracovatelé masa, ryb vč. uzenářů a konzervovačů masa a ryb	4 098	18 142
7412 Zpracovatelé pekárenských a cukrářských výrobků	3 234	13 630
7422 Umělečtí truhláři, řezbáři, výrobci a opraváři výrobků ze dřeva vč. opravářů	2 625	15 962
7439 Ostatní dělníci při výrobě textilu, oděvů a výrobků z kůže, kožešin	3 388	16 038
74398 Dělník textilní výroby jinde neuvedený	2 779	16 616
8111 Obsluha důlního zařízení a razicích štítů	3 963	28 366
8122 Obsluha zařízení ve slévárství (taviči, slévači)	4 664	20 255
8125 Obsluha zařízení na tváření kovů ve válcovnách	5 052	25 069
8139 Obsluha ostatních zařízení na výrobu skla a keramiky	4 323	22 490
8159 Obsluha ostatních zařízení při chemické výrobě jinde neuvedená	4 944	20 765
8161 Obsluha zařízení při výrobě a rozvodu elektřiny	3 375	26 216
8163 Obsluha zařízení při úpravě, čištění a rozvodu vody	5 013	19 914
8171 Obsluha automatických nebo poloautomatických montážních linek	9 078	19 487
81711 Obsluha poloautomatické, automatické montážní linky ve strojírenské výrobě	4 353	23 260
8211 Obsluha automatických nebo poloautomatických obráběcích strojů (kromě 722)	12 153	20 832
82119 Obsluha poloautomatického, automatického kovoobráběcího stroje jinde neuved.	5 116	20 273
8223 Obsluha strojů při konečné úpravě a nanášení ochranných povlaků	3 102	20 461

**Hrubá měsíční mzda a její složky, diferenciace, placená doba
podle podskupin zaměstnání a zaměstnání KZAM-R**

Diferenciace				Průměr	Vybrané složky hrubé měsíční mzdy					Placená doba
					1. decil	1. kvartil	3. kvartil	9. decil	prémie a odměny	
Kč/měs	Kč/měs	Kč/měs	Kč/měs	Kč/měs	%	%	%	%	%	hod/měs
16 002	18 796	26 474	31 142	23 057	16,1	1,5	7,8	11,3	0,8	172,8
13 127	15 514	23 905	27 279	20 024	18,2	1,5	6,3	11,4	0,0	173,1
15 502	18 601	26 961	31 071	23 120	17,2	1,7	8,6	11,3	0,1	175,3
15 781	18 604	26 311	30 929	22 999	15,2	1,9	7,3	11,5	0,1	176,3
16 021	18 966	27 134	32 074	23 558	15,5	1,9	6,8	11,6	0,0	176,7
16 110	18 966	25 881	29 394	22 644	15,8	1,9	10,1	10,9	0,0	176,5
13 115	17 104	27 297	29 039	22 520	22,0	1,2	12,1	10,1	0,0	171,8
14 031	16 728	24 525	28 962	21 147	16,7	1,5	9,4	12,6	0,1	174,4
15 254	17 887	26 074	29 388	22 187	17,6	1,1	4,3	11,1	0,2	174,1
15 833	17 711	23 640	25 958	20 826	8,2	1,3	10,7	12,6	0,3	168,4
15 438	16 911	21 874	24 912	19 589	9,9	0,7	8,1	13,1	0,2	168,1
15 498	18 912	29 268	33 868	24 454	18,3	1,7	8,2	11,3	0,2	175,5
16 171	19 346	27 857	32 684	24 025	17,1	1,7	9,9	10,5	0,3	176,3
15 720	19 540	30 500	34 044	25 356	16,6	1,7	8,2	10,9	0,1	173,1
14 313	17 614	26 133	29 904	22 139	18,0	1,8	7,2	10,9	0,2	174,1
13 884	17 188	25 718	28 843	21 598	19,0	1,7	7,5	11,0	0,0	172,8
12 430	15 433	25 179	30 890	21 030	14,7	2,0	8,2	11,4	0,5	173,9
17 054	20 479	31 064	35 251	25 997	13,9	1,6	8,7	11,3	1,2	173,3
16 979	20 029	28 594	33 381	24 731	15,8	1,4	9,1	10,7	0,9	172,5
11 281	12 749	19 822	23 427	16 819	13,3	2,9	7,7	12,1	0,0	174,6
16 024	17 845	23 738	27 380	21 269	10,1	1,0	8,3	12,4	0,2	169,5
14 589	17 669	26 559	32 181	22 669	13,6	1,7	9,5	10,8	0,5	174,4
17 297	19 451	27 573	31 674	23 903	11,8	1,2	6,8	12,0	2,1	173,3
11 177	13 422	22 707	26 545	18 416	13,6	1,6	6,1	12,0	0,0	175,0
11 628	13 798	20 676	24 046	17 561	16,0	1,7	7,6	13,3	0,0	170,5
13 116	15 253	21 409	25 089	18 748	19,3	1,4	6,0	10,4	0,0	180,6
10 631	11 993	16 047	19 403	14 652	13,1	2,1	7,5	8,8	0,0	177,5
10 981	12 855	19 931	23 463	16 853	19,0	1,0	3,3	13,2	0,0	172,5
10 409	12 603	24 575	32 633	19 239	19,4	2,9	5,6	12,3	0,1	179,5
10 565	12 753	26 142	33 984	19 980	19,6	3,1	5,5	12,3	0,1	181,1
19 407	23 112	36 819	44 362	30 635	23,0	1,0	9,5	12,9	0,1	168,8
14 105	16 757	24 458	28 651	21 010	17,3	1,9	12,9	11,4	0,0	177,8
18 689	21 773	28 049	31 384	25 105	18,5	1,0	14,2	10,8	0,0	171,4
15 178	18 888	25 263	28 797	22 275	23,8	1,7	6,6	11,6	0,0	171,4
14 359	16 718	25 720	29 106	21 383	16,5	0,7	13,0	11,7	0,1	162,8
18 953	22 310	30 115	34 001	26 376	10,6	0,8	18,8	10,1	0,2	166,6
14 529	17 124	23 106	26 799	20 492	16,7	0,9	10,1	10,3	0,6	170,4
13 308	15 945	24 078	26 791	20 431	16,4	1,3	9,6	10,7	0,0	170,9
14 986	18 594	25 257	28 097	22 566	19,2	1,1	11,2	10,7	0,0	170,3
14 206	17 280	24 781	29 537	21 639	16,0	1,6	9,3	11,6	0,0	176,0
13 939	16 928	23 266	26 587	20 454	18,5	1,6	9,4	12,0	0,0	174,6
13 416	15 681	25 066	27 658	20 699	14,0	1,6	8,3	10,6	0,0	174,0

Revidované výsledky ke dni 10.3.2010

Hrubá měsíční mzda a její složky, diference, placená doba podle podskupin zaměstnání a zaměstnání KZAM-R

Podskupiny zaměstnání a zaměstnání KZAM-R (zveřejněna zaměstnání, která jsou ve své hlavní třídě zastoupena minimálně 1%)	Počet zaměstnanců přepočtený podle placených měsíců	Medián
		Kč/měs
8231 Obsluha strojů na výrobu pryžových výrobků (např. obuvi, pneumatik)	7 514	20 342
8232 Obsluha strojů na výrobu plastových výrobků (vč. laminování)	8 368	18 431
82321 Plastikář - strojník lisování plastů	3 288	19 149
82329 Obsluha strojů na výrobu plastových výrobků jinde neuvedená	3 722	17 500
8263 Obsluha šicích a vyšivacích strojů	2 731	17 808
8274 Obsluha strojů na zpracování mouky, výrobu pečiva, čokolády a cukrovinek	3 410	16 171
8281 Montážní dělníci montující mechanická zařízení (stroje, vozidla)	22 968	19 919
82811 Montážní dělník mechanických zařízení	3 896	18 774
82816 Dělník montážní linky vozidel, stavebních, zemních strojů	4 382	23 980
82819 Montážní dělník jinde neuvedený	13 059	18 766
8282 Montážní dělníci montující elektrická zařízení	11 024	17 265
82829 Montážní dělník elektrického a energetického zařízení jinde neuvedený	7 008	17 908
8283 Montážní dělníci montující elektronická zařízení	4 883	15 280
8284 Montážní dělníci montující výrobky z kovů, pryže a plastů	7 789	16 379
82849 Montážní dělník výrobků z kovů, plastů, pryže vč. jejich kombinací jinde neuvedený	6 531	16 814
8287 Montážní dělníci montující výrobky z kombinovaných materiálů	2 999	15 008
82879 Montážní dělník výrobků z kombinovaných materiálů jinde neuvedený	2 530	14 858
8290 Obsluha jiných stacionárních zařízení a ostatní montážní dělníci	4 415	18 053
8311 Strojvedoucí	8 153	27 729
83112 Strojvedoucí lokomotivy, vlaku	6 706	27 621
8313 Dělníci zabezpečující sestavování vlaků (brzdaři, výhybkáři)	8 362	20 879
8321 Řidiči osobních a malých dodávkových automobilů, taxikáři	2 799	19 853
8323 Řidiči autobusů, trolejbusů a tramvají	14 175	22 280
83231 Řidič autobusu v městské hromadné dopravě	4 841	26 345
83232 Řidič autobusu v silniční dopravě osob	5 361	20 044
8324 Řidiči nákladních automobilů a tahačů	18 524	20 215
83242 Řidič nákladního automobilu v zahraniční dopravě (TIR)	2 879	16 964
83243 Řidič nákladního automobilu	11 944	20 624
8332 Obsluha zemních a příbuzných strojů	4 703	23 542
8333 Obsluha jeřábů, zdvihacích a podobných manipulačních zařízení	4 581	19 397
8334 Obsluha vysokozdvíhacích a ostatních motorových vozíků	13 380	19 556
83341 Řidič vysokozdvíhacích vozíků	8 432	19 684
83349 Řidič motorových vozíků jinde neuvedený	4 250	19 544
9132 Pomocníci a uklízeči v kancelářích, hotelích, nemocnicích a jiných zařízeních	16 437	10 755
91321 Pomocník, uklízeč v kancelářích	3 189	10 853
91323 Uklízeč výrobních prostor, skladů, svačinka	2 325	10 802
91324 Pomocník, uklízeč ve zdravotnickém zařízení	1 670	10 024
91325 Pomocník, uklízeč v hotelu, v restauraci, pokojská	1 671	11 592
91327 Pomocník, uklízeč ve službách	3 261	9 926
91329 Pomocník, uklízeč jinde neuvedený	2 923	11 538
9141 Domovníci, správci domu	833	15 985
9152 Vrátní, hlídači, uváděči a šatnářky	4 966	12 015

Hrubá měsíční mzda a její složky, diferenciace, placená doba
podle podskupin zaměstnání a zaměstnání KZAM-R

Diferenciace				Průměr	Vybrané složky hrubé měsíční mzdy					Placená doba
					1. decil	1. kvartil	3. kvartil	9. decil	prémie a odměny	
Kč/měs	Kč/měs	Kč/měs	Kč/měs	Kč/měs	%	%	%	%	%	hod/měs
13 822	16 091	29 589	33 960	22 593	18,5	2,5	9,5	12,7	0,0	174,3
12 538	14 965	22 028	25 548	18 891	15,7	1,6	11,0	10,3	0,0	173,9
11 715	14 235	22 649	25 688	18 916	15,1	1,2	13,9	10,0	0,0	174,6
12 792	14 674	21 351	25 204	18 487	14,7	2,1	9,0	11,1	0,0	173,5
11 225	13 482	20 493	22 236	17 273	24,4	2,2	4,1	12,0	0,0	172,2
12 085	13 839	19 003	23 622	17 167	12,2	1,9	9,4	9,4	0,0	175,1
13 289	16 109	23 268	26 254	19 885	14,8	1,4	8,1	10,9	0,0	172,7
12 779	15 642	21 313	23 754	18 643	20,9	1,6	12,7	11,1	0,0	172,8
14 507	20 871	26 074	28 025	22 870	14,7	0,8	6,3	10,3	0,0	169,8
13 136	15 320	22 047	25 091	18 997	12,5	1,5	7,7	11,2	0,0	173,2
11 733	13 861	21 383	25 505	18 134	11,0	0,9	11,1	12,0	0,0	172,2
11 503	14 332	21 588	24 932	18 368	7,8	0,7	14,3	11,9	0,0	171,7
11 260	12 984	17 287	19 395	15 364	16,7	1,9	6,3	11,1	0,0	171,8
11 342	13 653	19 472	22 594	16 832	17,5	1,6	7,1	10,5	0,0	172,6
11 696	14 174	19 755	22 709	17 163	18,0	1,7	7,7	10,4	0,0	172,9
9 041	11 351	19 638	24 448	16 244	15,6	1,1	6,3	12,3	0,1	171,0
8 663	10 931	20 050	25 339	16 328	16,4	1,1	5,5	12,3	0,1	171,0
12 659	14 869	22 927	27 480	19 419	13,8	1,2	12,6	11,5	0,0	172,6
24 473	26 158	29 744	31 990	27 908	5,7	2,4	15,9	11,0	0,0	171,6
24 993	26 249	29 412	31 405	27 871	4,5	2,7	16,3	10,9	0,0	170,8
18 194	19 467	22 603	24 587	21 149	5,3	2,2	16,6	10,7	0,0	169,5
13 599	16 369	24 369	29 670	21 209	17,9	1,5	6,1	9,2	0,2	177,8
17 872	19 757	26 758	28 953	23 087	9,4	2,6	12,5	9,8	0,9	192,3
19 509	21 840	28 567	30 101	25 363	7,4	2,6	14,7	10,1	0,1	194,6
16 785	18 278	21 859	24 061	20 401	14,4	3,3	7,9	9,2	2,5	193,1
14 140	16 947	24 001	28 038	20 839	22,1	1,8	4,6	9,9	0,2	183,5
10 035	13 251	19 815	22 703	16 960	19,8	2,3	3,4	9,0	0,1	183,5
15 050	17 505	24 186	27 759	21 177	20,5	1,7	4,7	9,8	0,3	183,0
18 063	20 582	27 341	31 724	24 436	21,9	2,0	6,3	11,7	0,3	180,6
13 445	15 723	23 896	27 931	20 216	17,3	1,5	9,8	11,1	0,1	175,7
14 028	16 491	22 974	25 976	19 962	16,8	1,5	6,5	9,9	0,1	175,1
13 964	16 497	23 391	26 233	20 093	17,7	1,5	6,1	10,1	0,1	174,5
14 411	16 697	22 204	25 552	19 910	14,5	1,5	7,4	9,6	0,1	176,1
8 630	9 474	12 832	15 780	11 696	9,8	0,6	5,8	9,7	0,0	172,9
8 820	9 738	12 779	15 037	11 590	12,4	0,3	4,1	11,1	0,0	169,8
8 573	9 341	12 856	15 276	11 548	11,5	0,5	3,8	11,1	0,2	168,7
8 555	9 156	11 085	12 435	10 386	5,7	1,5	6,3	8,8	0,0	176,9
9 400	10 415	14 051	16 775	12 581	11,8	0,6	11,2	8,8	0,0	172,6
8 334	8 874	11 530	14 470	10 879	5,7	0,6	6,2	8,1	0,0	177,0
8 989	9 834	14 577	18 085	12 909	9,7	0,5	3,9	9,4	0,0	173,8
10 039	12 435	19 972	25 418	17 026	15,3	1,0	5,5	9,4	0,4	173,6
9 105	10 231	14 156	16 470	12 529	9,4	1,6	11,6	8,6	0,0	176,0

Revidované výsledky ke dni 10.3.2010

**Hrubá měsíční mzda a její složky, diference, placená doba
podle podskupin zaměstnání a zaměstnání KZAM-R**

Podskupiny zaměstnání a zaměstnání KZAM-R (zveřejněna zaměstnání, která jsou ve své hlavní třídě zastoupena minimálně 1%)	Počet zaměstnanců přepočtený podle placených měsíců	Medián
		Kč/měs
91521 Vrátný	2 954	12 216
91522 Hlídač	1 711	12 022
9161 Sběrači odpadků, popeláři	1 379	14 985
91613 Popelář	902	16 642
9311 Pomocní a nekvalifikovaní dělníci v dolech a lomech a v příbuzných oborech	1 456	23 219
9312 Pomocní a nekvalifikovaní dělníci na stavbách a údržbě silnic, přehrad	1 240	18 719
9321 Pomocní a nekvalifikovaní montážní a manipulační dělníci	19 101	14 544
93211 Manipulační dělník v průmyslu (ve výrobě)	8 228	15 104
93212 Pomocný dělník v průmyslu (ve výrobě)	7 524	14 951
93213 Pomocný montážní dělník	1 021	12 060
93219 Nekvalifikovaný montážní a manipulační pracovník v průmyslu jinde neuvedený	1 971	12 399
9322 Ruční baliči a pytlovači	3 032	14 053
93221 Balič ruční	2 627	13 894
9323 Dělníci nádvorní skupiny (pomocní montéři)	3 894	14 895
93239 Nekvalifikovaný pracovník jinde neuvedený	3 371	14 981
9333 Vazači a nosiči břemen, přístavní dělníci (dokaři)	1 316	18 155
9339 Pomocní a nekvalifikovaní pracovníci v dopravě, ve skladech, v telekomunikacích	13 856	15 365
93391 Pomocný, manipulační dělník v dopravě	1 146	16 640
93393 Pomocný skladník	8 364	15 928
93397 Pomocný pracovník obchodního provozu	1 299	12 452
93399 Nekvalifikovaný pracovník v dopravě, skladech, telekomunikacích jinde neuvedený	2 636	15 218

**Hrubá měsíční mzda a její složky, diference, placená doba
podle podskupin zaměstnání a zaměstnání KZAM-R**

Diference				Průměr	Vybrané složky hrubé měsíční mzdy					Placená doba
					1. decil	1. kvartil	3. kvartil	9. decil	prémie a odměny	
Kč/měs	Kč/měs	Kč/měs	Kč/měs	Kč/měs	%	%	%	%	%	hod/měs
9 306	10 365	14 526	16 968	12 823	9,5	1,5	12,2	9,0	0,0	175,5
8 925	10 386	13 856	15 499	12 266	9,0	2,0	10,9	7,9	0,0	178,1
9 893	12 188	17 965	20 786	15 249	12,8	2,4	7,3	9,5	0,1	180,9
12 055	14 256	18 989	21 841	16 794	12,8	2,7	8,7	9,8	0,1	181,8
16 663	19 324	28 423	33 472	24 217	19,2	1,1	8,7	13,9	0,6	167,7
12 671	15 340	23 327	27 446	19 418	26,1	2,1	2,3	11,7	0,6	185,6
9 743	11 785	18 016	22 063	15 422	14,7	1,4	7,5	11,0	0,0	174,4
8 947	11 840	18 914	23 696	15 964	15,5	1,4	7,7	10,4	0,0	174,6
10 802	12 591	18 073	21 389	15 771	14,8	1,5	8,3	11,8	0,0	173,7
9 357	10 157	13 433	15 972	12 333	8,0	1,2	4,6	10,2	0,0	173,9
9 091	10 335	15 738	19 119	13 304	14,0	1,0	4,1	10,4	0,1	176,7
10 251	11 951	16 621	20 456	14 783	12,7	1,3	8,7	11,5	0,0	173,7
10 219	11 937	16 229	19 713	14 514	13,2	1,4	8,4	11,8	0,0	173,6
9 937	12 199	17 693	20 378	15 256	13,8	0,6	5,6	9,2	0,1	172,2
10 012	12 392	17 820	20 526	15 372	13,2	0,5	6,0	8,9	0,0	171,7
12 138	14 560	20 913	23 235	17 942	19,5	1,7	3,9	10,2	0,1	177,4
11 300	12 954	18 831	22 538	16 357	12,5	1,1	6,1	11,1	0,2	172,8
11 819	13 524	20 865	23 069	17 326	14,2	1,2	9,7	11,0	0,2	172,8
11 286	13 249	19 349	22 973	16 728	13,3	1,2	5,6	10,8	0,2	173,7
10 443	11 588	13 725	15 634	12 827	6,9	0,4	6,2	8,8	0,0	173,6
11 939	13 547	17 937	22 188	16 456	10,7	0,8	5,8	13,2	0,5	169,6

Revidované výsledky ke dni 10.3.2010

**Průměrná měsíční odpracovaná a neodpracovaná doba
v podnikatelské sféře České republiky**

Průměr měsíční odpracované doby 146,7 hod/měs

z toho přesčas 5,1 hod/měs

Diferenciace

1. decil - 10 % měsíčních odpracovaných dob menších než 122,5 hod/měs

1. kvartil - 25 % měsíčních odpracovaných dob menších než 139,7 hod/měs

Medián - 50 % měsíčních odpracovaných dob menších než 150,0 hod/měs

3. kvartil - 25 % měsíčních odpracovaných dob větších než 158,8 hod/měs

9. decil - 10 % měsíčních odpracovaných dob větších než 167,2 hod/měs

Průměr měsíční neodpracované doby 27,5 hod/měs

z toho nemoc 8,6 hod/měs

z toho dovolená 13,9 hod/měs

Revidované výsledky ke dni 10.3.2010

Průměrná měsíční odpracovaná a neodpracovaná doba podle hlavních tříd zaměstnání KZAM-R

Hlavní třída zaměstnání KZAM-R	Struktura zaměstnanců přepočtená podle evid. měsíců %	Odpracovaná doba		Neodpracovaná doba		
		celkem hod/měs	z toho přesčas hod/měs	celkem hod/měs	z toho	
					nemoc hod/měs	dovolená hod/měs
1 Zákonodárci, vedoucí a řídicí pracovníci	6,6	151,8	1,1	20,3	3,0	13,7
2 Vědečtí a odborní duševní pracovníci	8,3	148,7	1,2	23,4	3,3	15,8
3 Techničtí, zdravotničtí a pedagogičtí pracovníci	18,8	149,2	2,4	23,1	4,8	14,3
4 Nižší administrativní pracovníci	7,6	146,0	2,6	26,2	7,9	13,7
5 Provozní prac. ve službách a obchodu	7,1	149,2	3,6	24,9	9,1	12,3
6 Dělníci v zemědělství, lesnictví a rybářství	1,3	148,6	7,2	31,6	13,5	13,5
7 Řemeslníci, výrobci a zpracovatelé	21,9	144,2	7,8	32,0	11,7	13,8
8 Obsluha strojů a zařízení	21,6	145,3	8,6	30,4	11,1	13,8
9 Pomocní a nekvalifikovaní pracovníci	6,7	143,1	5,1	30,9	12,6	12,9
CELKEM ČR - podnikatelská sféra	100	146,7	5,1	27,5	8,6	13,9

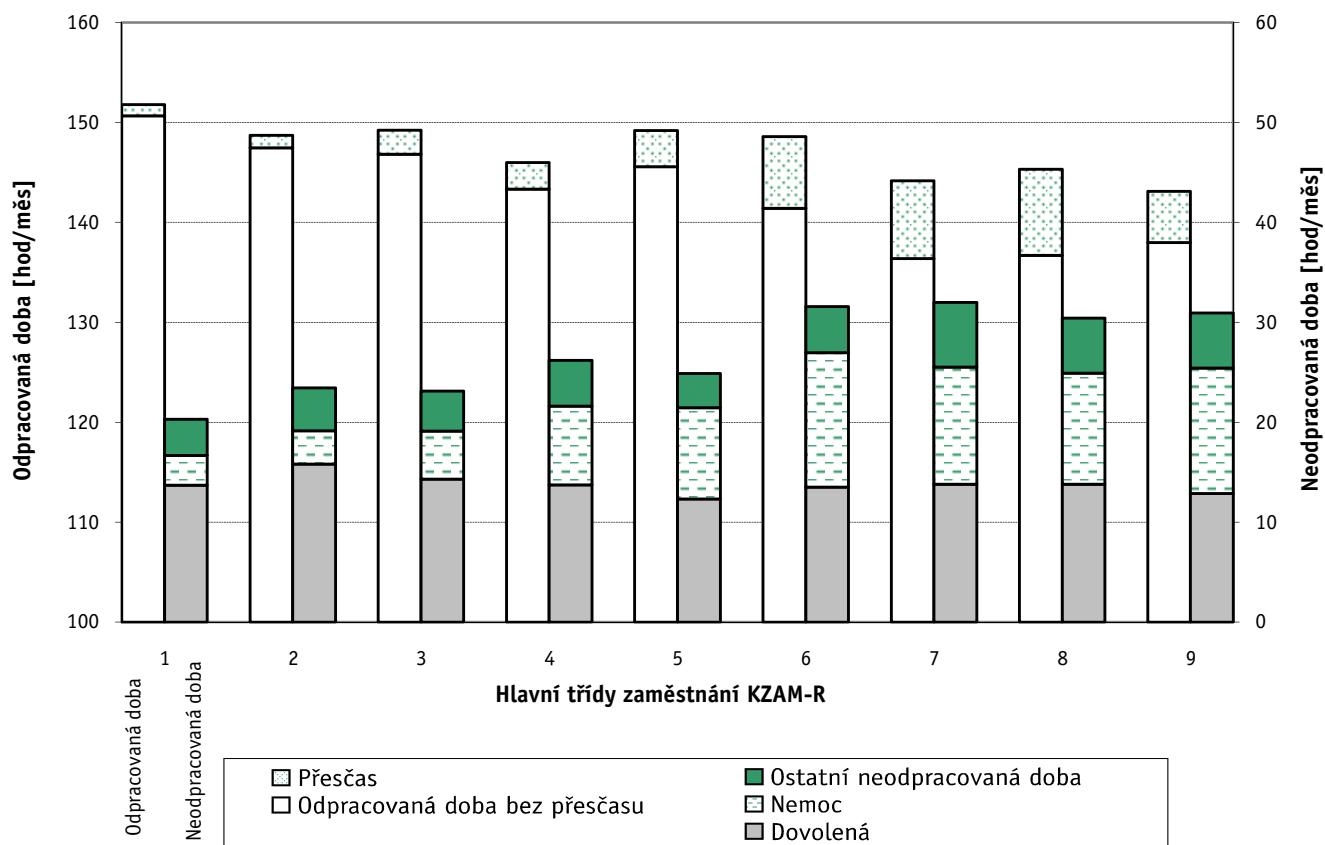

Revidované výsledky ke dni 10.3.2010

**Průměrná měsíční odpracovaná a neodpracovaná doba
dle podskupin zaměstnání a zaměstnání KZAM-R**

Podskupiny zaměstnání a zaměstnání KZAM-R (zveřejněna zaměstnání, která jsou ve své hlavní třídě zastoupena minimálně 1%)	Počet zaměstnanců přepočtený podle evid. měsíců	Odpracovaná doba		Neodpracovaná doba		
		celkem	z toho přesčas	celkem	z toho	
					nemoc	dovolená
hod/měs	hod/měs	hod/měs	hod/měs	hod/měs		
1210 Ředitelé a prezidenti velkých organizací, podniků	2 700	152,0	0,2	18,5	1,3	13,8
12105 Vedoucí velké zpracovatelské organizace	814	150,8	0,2	17,6	0,9	13,4
1221 Ved. pracovníci v zemědělství, lesnictví, rybář. a mysliv.	995	149,2	1,1	20,7	2,9	15,0
1222 Vedoucí pracovníci v průmyslu (ve výrobě)	8 943	147,5	2,2	21,1	1,9	14,6
12221 Výrobní, technický náměstek výrobní organizace	1 249	149,3	0,6	18,8	1,3	14,1
12224 Vedoucí výrobního (provozního) útvaru ve strojírenství	2 212	149,1	2,3	20,0	1,7	14,3
12229 Vedoucí pracovník výrobního útvaru v průmyslu jinde n.	2 938	147,6	3,3	22,2	2,1	14,8
1223 Vedoucí pracovníci ve stavebnictví a zeměměřičství	2 141	153,1	1,0	20,9	2,4	14,9
1224 Vedoucí pracovníci ve velkoobchodě a v maloobchodě	11 092	152,0	2,4	22,9	4,9	13,6
12241 Vedoucí provozní jednotky obchodu	4 022	150,1	1,8	23,7	5,5	13,5
12242 Vedoucí oddělení, sektoru obchodního domu	1 894	149,8	1,8	25,5	6,1	14,3
12244 Vedoucí provozu v maloobchodě	1 983	153,9	4,0	21,6	4,4	12,8
12249 Vedoucí pracovník ve velkoobchodě, maloobchodě j. n.	2 249	155,3	3,4	21,7	4,8	13,4
1226 Ved. pracovníci v dopr., skladování, telekom. a na pošt. úř.	5 664	138,5	1,5	27,2	4,6	15,9
12266 Vedoucí provoz. útvaru poštovního úřadu, telekomunikací	3 550	136,1	1,9	29,0	6,1	15,5
12267 Vedoucí provozního útvaru dopravní organizace	1 028	141,3	0,3	24,8	2,2	17,2
1227 Ved. prac. v organ.zaměřených na poskytování obch.služ.	4 468	148,7	0,3	23,2	2,0	15,7
12271 Vedoucí provozu v peněžnictví, v pojišťovnictví	1 815	148,4	0,1	23,3	2,1	16,2
12273 Vedoucí provozního útvaru banky, spořitelny, pojišťovny	1 375	149,1	0,1	23,2	2,1	16,0
1229 Ved. pracovních dílčích celků jinde neuved. (kult.,zdrav.)	2 609	149,8	1,7	22,9	2,8	16,0
12299 Vedoucí pracovník dílčího celku jinde neuvedený	2 064	149,9	1,8	22,6	3,2	14,9
1231 Vedoucí pracovníci finančních a hospodářských útvarů	5 142	149,1	0,5	20,6	2,0	14,8
12311 Ekonomický náměstek (ekonomický ředitel)	1 157	150,8	0,2	19,0	1,5	14,2
12318 Vedoucí ekonomického útvaru	742	150,6	0,3	19,9	2,4	14,4
12319 Vedoucí pracovník finančního, hospodářského útvaru j. n.	837	148,4	0,6	21,9	2,3	15,0
1232 Ved. prac. personálních útvarů a útvarů průmysl. vztahů	1 321	148,3	0,4	21,2	2,7	14,3
1233 Vedoucí pracovníci odbytových útvarů (vč. průzkumu trhu)	4 373	150,3	0,9	20,0	1,5	14,5
12331 Obchodní náměstek (obchodní ředitel)	1 111	151,4	0,2	18,7	1,3	14,2
12334 Vedoucí útvaru odbytu (prodeje)	1 669	149,0	1,1	20,6	1,5	14,8
1234 Ved. prac. reklamních útvarů a útvarů pro styk s veřejností	729	149,9	2,0	21,8	2,3	15,2
1235 Vedoucí pracovníci zásobovacích útvarů	1 734	149,6	1,6	21,0	2,5	14,7
12351 Vedoucí útvaru zásobování, nákupu	1 113	148,6	0,8	20,9	2,4	14,7
1236 Vedoucí pracovníci výpočetních útvarů	1 291	149,3	1,1	21,3	1,5	15,1
1237 Vedoucí pracovníci výzkumných a vývojových útvarů	1 873	149,6	0,6	20,2	1,6	15,1
12379 Vedoucí pracovník výzkumného útvaru jinde neuvedený	629	151,7	0,4	19,3	1,6	15,7
1239 Vedoucí pracovníci ostatních útvarů jinde neuvedení	3 828	147,1	0,9	22,6	2,7	15,2
12391 Vedoucí sekretariátu ředitele velké organizace	979	147,7	0,7	23,4	3,9	14,9
12399 Vedoucí pracovník velkého univerzálního útvaru jinde n.	2 113	146,4	1,2	22,7	2,2	15,5
1312 Vedoucí, ředitelé v průmyslu (ve výrobě)	1 714	150,3	2,2	20,2	2,4	14,0
13122 Vedoucí samostatného výrobního provozu	1 025	151,1	2,2	20,1	2,0	14,2
1314 Vedoucí, ředitelé ve velkoobchodu a maloobchodu	5 780	152,9	3,3	22,4	4,5	13,7
13142 Vedoucí maloobchodní prodejny	4 660	152,6	3,8	23,0	4,9	13,6

Revidované výsledky ke dni 10.3.2010

**Průměrná měsíční odpracovaná a neodpracovaná doba
dle podskupin zaměstnání a zaměstnání KZAM-R**

Podskupiny zaměstnání a zaměstnání KZAM-R (zveřejněna zaměstnání, která jsou ve své hlavní třídě zastoupena minimálně 1%)	Počet zaměstnanců přepočtený podle evid. měsíců	Odpracovaná doba		Neodpracovaná doba		
		celkem	z toho přesčas	celkem	z toho	
					nemoc	dovolená
hod/měs	hod/měs	hod/měs	hod/měs	hod/měs		
13148 Vedoucí pracovník - obchodník	808	153,5	1,7	20,7	2,6	14,6
1315 Vedoucí, ředitelé v restauracích a hotelích	812	153,9	1,6	21,2	4,7	12,0
13153 Vedoucí malého pohostinského, stravovacího zařízení	725	153,8	1,8	21,5	4,7	12,1
1316 Vedoucí v dopravě, sklad., telekomun. a na pošt. úřadech	1 540	143,8	2,6	25,2	3,3	15,5
1317 Ved., ředitelé v podnicích poskytujících obchodní služby	1 319	147,8	0,3	25,4	2,4	15,7
13174 Vedoucí malé pobočky banky, pojišťovny, spořitelny	999	147,3	0,3	25,9	2,6	15,7
2113 Chemici	1 222	143,8	1,7	25,3	4,6	15,8
2119 Ostatní vědci a odborníci v příbuz. oborech jinde neuved.	1 445	146,9	2,4	23,3	2,8	15,9
21191 Vědecký pracovník v oborech technických jinde neuved.	1 421	146,9	2,5	23,4	2,8	15,9
2131 Projektanti a analytici výpočetních systémů	2 398	149,9	1,4	23,0	2,3	15,5
2132 Programátoři	6 014	150,4	1,4	22,4	2,3	14,8
21321 Programátor specialista v oboru výpočetní techniky	2 420	150,4	1,4	23,4	2,1	15,1
21323 Programátor informačních systémů	1 322	150,2	1,1	22,4	2,2	14,7
2139 Ostatní odborníci zabývající se výp. tech. jinde neuvedení	6 015	150,3	2,0	22,5	2,1	15,3
21392 Inženýr správce integrovaných, informačních systémů, sítí	1 895	150,0	2,1	23,2	2,1	15,2
21399 Odborník zabývající se výpočetní technikou jinde neuved.	1 136	151,8	1,7	20,7	2,2	15,1
2142 Projektanti staveb a areálů, stavební inženýři	3 886	146,7	1,2	23,9	3,2	15,9
2143 Projektanti elektrotechnických zařízení, elektroinženýři	3 115	147,6	2,4	22,0	2,9	14,8
2144 Projektanti elektronických syst. a telekomunikačních sítí	2 280	150,3	4,5	22,7	2,6	15,4
2145 Projektanti a konstruktéři strojních zařiz., strojní inženýři	6 302	149,1	3,4	21,6	2,8	14,6
21452 Inženýr projektant, konstruktér průmyslov. zařízení, strojů	2 910	147,9	3,2	21,9	2,8	14,7
2149 Ostatní architekti, projektanti, konstrukt.a techn.inženýři	3 706	146,6	2,0	22,0	2,5	15,2
21499 Inženýr jinde neuvedený	2 105	146,1	2,3	22,7	2,6	15,3
2221 Lékaři, ordináři (kromě zubních lékařů)	4 187	155,0	7,2	23,8	3,2	16,1
22217 Lékař se specializací v oboru jinde neuvedeném	2 293	154,6	7,9	24,4	3,3	16,3
22219 Lékař jinde neuvedený	1 333	155,9	6,0	22,6	3,2	15,6
2311 Vědeckopedagogičtí pracovníci	14 246	143,1	0,0	30,9	1,8	25,7
23112 Profesor vysokoškolský, univerzitní	1 672	143,4	0,0	30,3	1,4	25,9
23113 Docent	3 293	142,8	0,0	30,7	1,6	26,1
23114 Odborný asistent vysoké školy, univerzity	7 689	142,6	0,1	31,6	2,0	26,0
23115 Asistent vysoké školy, univerzity	1 156	144,1	0,1	30,4	2,2	24,4
2411 Odborní pracov. na úseku účetnictví, financí, daní, apod.	7 934	147,4	0,8	23,5	3,4	15,0
24112 Hlavní, vedoucí účetní	1 638	148,3	1,0	22,1	2,8	14,6
24114 Odborný referent financování a úvěrování	1 143	148,1	0,6	24,1	2,8	15,9
24119 Odborný pracovník účetnictví a financování jinde neuved.	1 959	145,7	0,7	25,5	4,3	15,5
2412 Odbor. pracovníci na úseku zaměstnaneckých, pers. věcí	1 977	148,1	0,8	22,7	3,3	14,7
2413 Odborní pracovníci v bankovníctví a pojišťovnictví	17 209	146,0	1,0	26,5	4,9	15,8
24132 Bankovní makléř, poradce, expert, dealer	6 906	146,6	1,5	25,3	4,8	15,7
24135 Odborný pracovník pro úvěrovou administrativu	3 872	144,3	0,6	29,5	5,7	16,0
24138 Odborný pracovník v pojišťovnictví	1 295	146,6	0,2	26,0	4,5	15,8
24139 Odborný pracovník bankovníctví a pojišťovnictví jinde n.	2 997	145,3	0,8	27,4	5,1	15,8
2419 Ostatní odborní pracovníci v oblasti podnikání	8 770	145,0	1,5	24,1	3,0	15,6

Revidované výsledky ke dni 10.3.2010

**Průměrná měsíční odpracovaná a neodpracovaná doba
dle podskupin zaměstnání a zaměstnání KZAM-R**

Podskupiny zaměstnání a zaměstnání KZAM-R (zveřejněna zaměstnání, která jsou ve své hlavní třídě zastoupena minimálně 1%)	Počet zaměstnanců přepočtený podle evid. měsíců	Odpracovaná doba		Neodpracovaná doba		
		celkem	z toho přesčas	celkem	z toho	
					nemoc	dovolená
hod/měs	hod/měs	hod/měs	hod/měs	hod/měs		
24192 Odborný pracovník marketingu (zahraničních vztahů)	1 533	148,8	0,4	22,1	3,2	15,1
24199 Odborný pracovník v oblasti podnikání jinde neuvedený	5 198	142,5	2,0	25,4	2,9	16,2
2421 Právníci, právní poradci (mimo advokacie a soudnictví)	1 323	146,1	0,1	23,9	3,3	15,6
2441 Ekonomové - vědeckí pracovníci, specialisté, experti	4 489	147,7	1,3	22,5	3,1	15,1
24415 Odborný ekonom marketingu, obchodu	1 215	146,5	0,5	21,6	3,1	14,7
2451 Spisovatelé, autoři, kritikové, novináři, redaktori	2 101	153,5	1,3	22,7	3,6	15,1
24517 Redaktor - publicista	1 571	152,9	0,1	22,6	3,6	14,9
2470 Odborní administrativní pracovníci jinde neuvedení	4 413	148,1	1,0	24,1	4,8	15,2
24706 Odborný administrativní pracovník podnikatelské organiz.	2 044	148,4	1,1	24,4	5,3	14,9
24709 Odborný administrativní pracovník jinde neuvedený	1 983	147,1	1,1	24,3	4,7	15,4
3112 Stavební technici	9 824	151,2	2,8	23,1	3,9	14,8
31121 Mistr stavební výroby	4 967	154,1	4,5	23,0	4,0	14,6
3113 Elektrotechnici	8 792	144,5	4,4	24,8	3,9	15,8
31131 Mistr elektrotechnické výroby, výroby a rozvodu energie	3 338	142,2	4,8	26,4	4,3	16,9
3114 Elektronici a technici v radiokomunikacích a telekomunik.	5 655	152,2	8,7	23,3	3,8	14,6
3115 Strojírenští technici	21 602	147,6	5,5	23,6	4,3	14,6
31151 Mistr strojírenské výroby	6 058	150,6	8,3	23,4	4,5	14,6
31155 Strojírenský technik kontrolor jakosti, laborant	4 651	146,2	5,7	24,7	4,8	14,8
31157 Strojírenský technik technolog, normalizátor	4 008	147,0	3,5	22,7	3,8	14,4
31159 Strojírenský technik jinde neuvedený	2 786	145,1	4,1	24,3	3,9	14,9
3116 Chemičtí technici	4 514	144,0	3,9	24,5	4,2	15,8
3117 Důlní a hutní technici	2 822	145,1	6,0	23,7	3,1	16,5
3118 Technici v kartografii, kresličí a zeměměřiči	3 362	146,2	2,4	23,3	4,4	14,9
3119 Ostatní techničtí pracovníci jinde neuvedení	24 288	148,4	4,4	23,2	4,3	14,8
31191 Mistr jinde neuvedený	8 176	150,5	7,0	22,7	4,3	14,7
31199 Technik jinde neuvedený	8 263	147,1	2,7	23,6	4,2	14,8
3121 Poradci ve výpočetní technice	5 273	158,2	1,2	25,0	3,5	15,9
3122 Operátoři a obsluha výpočetní techniky	3 789	148,3	2,4	23,8	4,5	14,7
3152 Bezpečnostní tech.a tech. pro kontrolu zdravotní nezávad.	5 477	145,0	3,5	25,1	5,6	14,8
31524 Kontrolor jakosti, kvality a zdravotní nezávadnosti	2 297	144,0	4,1	26,0	6,2	14,4
3160 Technici železničního provozu	9 171	144,7	9,7	24,2	4,2	15,8
31606 Výpravčí (dispoziční, vnější služby)	5 032	148,1	13,4	22,1	4,2	14,7
3211 Technici a laboranti v oblasti biologie a v příbuz. oborech	2 372	147,7	4,3	27,3	6,4	17,1
3212 Technici v agronomii, v lesnictví a v zemědělství	3 913	151,0	1,1	21,6	3,9	15,1
3231 Ošetřovatelé, všeobecné zdravotní sestry	9 848	144,1	3,9	26,5	7,4	15,4
32313 Sestra (zdravotní sestra) (szp)	6 588	142,8	3,7	26,8	7,7	15,3
3411 Zprostředkovatelé finanč. transakcí, obchodu s cen. papíry	2 666	147,3	1,2	23,2	4,9	15,7
3412 Pojišťovací agenti	4 874	143,3	0,2	29,7	6,5	16,0
3415 Obchodní cestující, prof. poradci v obchodě, obch.zástupci	9 370	150,3	1,3	22,1	4,0	14,1
34152 Obchodní zástupce	7 140	150,4	1,3	21,9	4,0	14,2
3416 Nákupčí	7 980	146,9	1,6	23,4	4,3	14,5
34161 Nákupčí (zásobovač, nákupce)	5 755	147,0	1,7	22,9	3,8	14,6

Revidované výsledky ke dni 10.3.2010

**Průměrná měsíční odpracovaná a neodpracovaná doba
dle podskupin zaměstnání a zaměstnání KZAM-R**

Podskupiny zaměstnání a zaměstnání KZAM-R (zveřejněna zaměstnání, která jsou ve své hlavní třídě zastoupena minimálně 1%)	Počet zaměstnanců přepočtený podle evid. měsíců	Odpracovaná doba		Neodpracovaná doba		
		celkem hod/měs	z toho přesčas hod/měs	celkem hod/měs	z toho	
					nemoc hod/měs	dovolená hod/měs
3421 Obchodní agenti	10 249	145,5	0,9	23,9	4,4	14,6
34213 Obchodní referent (referent obchodní služby)	7 272	144,8	1,0	24,4	4,9	14,6
3422 Odbytoví a přepravní agenti	11 600	147,3	2,1	23,9	5,3	14,4
34221 Odbytový agent (odbytář, prodejce)	7 349	147,6	1,7	23,3	5,3	14,2
3431 Odborné sekretářky, sekretáři	4 729	147,8	0,7	24,6	4,8	14,9
34319 Odborný sekretář, sekretářka jinde neuvedený	2 372	147,3	0,7	24,6	4,5	14,8
3433 Prac. v oblasti účetnictví, fakturace, rozpočet., kalkulace	24 358	146,6	1,1	23,9	4,4	14,6
34331 Účetní všeobecný	8 036	147,2	0,8	23,6	4,5	14,6
34332 Účetní mzdový	3 054	147,4	1,7	23,0	3,7	14,4
34333 Účetní finanční	3 245	147,4	0,9	23,5	4,3	14,6
34338 Referent kalkulací, cen, rozpočtů	2 391	147,4	1,6	23,5	4,4	14,5
34339 Referent účetnictví, financování, rozpočet. a kalkul.jinde n.	3 308	143,2	0,9	25,8	5,0	15,1
3436 Referenti osobních oddělení	2 851	145,3	1,0	24,2	4,2	14,7
3439 Ostatní odborní administrativní pracovníci jinde neuvedení	13 229	145,8	1,0	25,5	5,0	15,2
34394 Referent hospodářské správy	2 354	145,0	0,9	25,3	4,5	15,5
34399 Referent administrativy jinde neuvedený	6 709	145,8	1,0	25,8	5,3	15,3
4113 Pracovníci přípravy dat výpočetní techniky	2 474	150,1	1,0	28,2	8,1	14,0
41131 Operátor počítače pro vkládání dat	1 270	142,7	1,4	27,8	8,1	15,0
4115 Sekretářky, sekretáři	9 256	147,0	1,0	25,2	5,5	14,3
41151 Sekretářka, sekretář	4 206	146,9	0,7	24,4	5,1	14,8
41159 Administrativní pracovník jinde neuvedený	4 586	147,2	1,4	25,6	6,1	14,1
4121 Nižší účetní	3 087	148,7	1,3	23,9	5,6	14,0
41217 Fakturant (úředník faktur)	1 126	148,1	1,1	23,8	6,1	14,0
4123 Nižší finanční, daňoví úředníci a úředníci v přib. oborech	1 780	147,4	0,8	26,0	5,3	14,7
41233 Nižší úředník peněžnictví	1 078	146,3	1,0	26,8	6,3	15,2
4131 Úředníci ve skladech	18 143	147,6	6,3	27,0	8,5	13,6
41311 Vedoucí malého skladu, skladmistr	1 577	149,7	6,4	24,3	5,7	14,3
41312 Skladník (úředník)	7 866	147,5	6,5	27,9	8,7	13,9
41314 Úředník expedice, expedient	3 180	148,1	5,3	25,2	8,1	12,1
41315 Operátor skladů	4 010	146,2	6,8	28,1	9,4	14,1
41319 Úředník skladu jinde neuvedený	1 121	148,6	5,5	26,1	9,0	13,1
4132 Úředníci ve výrobě (např. výrobní plánovači)	3 495	146,0	4,6	25,3	5,7	14,5
41323 Dílenský plánovač výroby	1 306	145,2	4,1	25,1	5,4	14,5
4133 Úředníci v dopravě a v přepravě (dispečeři, kontr. apod.)	5 518	146,6	4,4	25,3	6,5	15,0
41331 Dispečeř dopravy a přepravy, komerční dispečeř	2 030	151,9	3,2	21,9	4,8	13,9
41333 Operátor dopravy a přepravy	1 226	148,0	7,0	25,6	6,7	15,2
4142 Poštovní doručovatelé, úředníci v třídárnách	16 470	131,6	2,9	33,5	11,3	14,7
41421 Doručovatel poštovních zásilek, tisku	11 031	132,3	2,6	33,8	11,1	15,0
41428 Úředník třídění poštovních zásilek	1 688	125,1	5,2	35,6	16,3	13,3
41429 Provozní pracovník pošty jinde neuvedený	2 417	131,3	3,4	31,9	10,3	14,6
4190 Ostatní nižší úředníci jinde neuvedení	1 735	147,2	2,4	25,3	6,0	14,5
41909 Nižší úředník (referent) jinde neuvedený	1 086	146,5	2,5	25,4	5,6	14,6

Revidované výsledky ke dni 10.3.2010

**Průměrná měsíční odpracovaná a neodpracovaná doba
dle podskupin zaměstnání a zaměstnání KZAM-R**

Podskupiny zaměstnání a zaměstnání KZAM-R (zveřejněna zaměstnání, která jsou ve své hlavní třídě zastoupena minimálně 1%)	Počet zaměstnanců přepočtený podle evid. měsíců	Odpracovaná doba		Neodpracovaná doba		
		celkem	z toho přesčas	celkem	z toho	
					nemoc	dovolená
hod/měs	hod/měs	hod/měs	hod/měs	hod/měs		
4211 Pokladníci (v bankách, pojišťov., spořitelnách, na poště)	3 568	144,2	3,2	26,5	6,5	15,1
42111 Pokladník v bance	1 395	145,0	1,1	25,6	6,0	15,9
4212 Úředníci na přepážkách a směnárníci	11 311	135,8	1,9	30,1	8,2	15,0
42122 Úředník u přepážky v bance	1 459	148,0	0,3	25,1	7,3	15,1
42123 Úředník u přepážky v pojišťovně	1 159	142,2	0,1	29,0	6,6	15,3
4213 Pokladníci v obchodě, společném stravování apod.	11 446	144,0	2,3	30,3	13,2	12,9
42131 Pokladník v obchodě	5 565	143,7	2,0	30,3	12,1	13,3
42134 Pokladník v maloobchodní prodejně	4 056	143,2	2,0	31,0	15,2	12,8
42135 Pokladník kontrolní pokladny v samoobsluze	1 167	146,6	4,0	28,7	12,8	12,1
4214 Prodavači vstupenek, jízdenek apod.	2 687	140,9	6,6	28,7	8,1	17,1
42143 Pokladník, prodavač jízdenek v osobní dopravě	1 998	140,0	6,9	29,2	8,6	17,2
4215 Bookmakeři, krupiéři a úředníci sázkových kanceláří	3 378	151,8	1,9	23,0	5,8	14,1
42156 Úředník sázkové kanceláře	2 906	152,5	2,2	23,1	5,4	14,4
4222 Recepční	2 211	148,5	3,5	23,7	7,5	12,8
42222 Recepční	1 838	148,9	3,2	23,3	7,2	12,9
4223 Telefonisté	1 915	143,9	1,7	27,1	8,2	13,8
4224 Informátoři	1 724	139,7	4,4	29,5	9,5	15,2
5112 Vlakové četky, vlakové četky, průvodčí (vč. palub. průvodčí)	3 422	142,0	14,0	29,1	10,8	14,6
51121 Vlakové četky vlaku osobní dopravy	2 815	143,1	14,7	28,3	10,1	14,6
5121 Pracovníci dohlížející nad obsluh. personálem, hospodyně	1 367	149,9	3,8	25,0	8,1	13,1
5122 Kuchaři	8 478	144,8	3,0	29,6	11,8	12,8
51222 Kuchař	4 902	147,0	3,5	27,6	10,4	13,0
51228 Pomocný kuchař	1 828	138,7	2,2	34,5	15,9	12,5
51229 Kuchař jinde neuvedený	801	139,5	1,1	35,9	15,3	12,0
5123 Čišníci, servírky	2 299	148,8	3,1	25,2	9,5	12,4
51232 Číšník, servírka	1 940	148,2	3,0	25,6	9,8	12,5
5132 Pečovatelé a pomoc. ošetřovat. v zařiz. soc. péče, v nemoc.	3 432	142,4	3,9	29,7	10,6	15,4
51326 Sanitář, sanitářka (nzp)	2 694	143,5	4,3	29,1	10,2	15,5
5161 Hasiči, požárníci	2 379	148,5	8,2	23,3	5,0	15,9
51612 Hasič podnikového sboru	1 455	148,7	7,7	22,9	5,1	15,4
5169 Ostatní pracovníci ochrany a ostrahy jinde neuvedení	16 102	151,7	8,5	24,0	9,5	11,8
51691 Strážný, člen závodní stráže	6 550	153,5	11,3	24,6	10,4	11,7
51699 Pracovník ochrany majetku a osob jinde neuvedený	9 188	150,5	6,7	23,5	9,0	11,8
5211 Prodavači v obchodech	41 401	147,7	2,9	27,2	11,2	12,4
52111 Prodavač smíšeného zboží	7 704	147,3	2,2	30,7	12,3	13,0
52112 Prodavač potravinářského zboží	19 081	145,0	3,1	28,1	12,7	12,0
52113 Prodavač průmyslového zboží	3 593	150,6	1,7	24,5	8,7	13,5
52114 Prodavač drogistického zboží, kosmetiky	1 172	151,8	6,2	20,1	7,8	11,7
52115 Prodavač textilu, obuvi	3 303	150,2	1,4	23,2	8,4	11,3
52119 Prodavač jinde neuvedený	4 547	149,3	2,9	24,9	9,2	12,9
6111 Pěstitelé polních plodin	585	142,9	5,6	36,2	12,5	13,4
61118 Zemědělský dělník v rostlinné výrobě	526	142,5	5,5	36,4	12,6	13,3

Revidované výsledky ke dni 10.3.2010

**Průměrná měsíční odpracovaná a neodpracovaná doba
dle podskupin zaměstnání a zaměstnání KZAM-R**

Podskupiny zaměstnání a zaměstnání KZAM-R (zveřejněna zaměstnání, která jsou ve své hlavní třídě zastoupena minimálně 1%)	Počet zaměstnanců přepočtený podle evid. měsíců	Odpracovaná doba		Neodpracovaná doba		
		celkem	z toho přesčas	celkem	z toho	
					nemoc	dovolená
hod/měs	hod/měs	hod/měs	hod/měs	hod/měs		
6112 Ovocnáři, vinaři, a ostatní pěst. plodin rost. na stromech	205	140,9	6,2	38,0	16,1	14,0
6113 Zahradníci a pěstitelé zahradních plodin a sazenic	612	145,5	5,6	32,3	12,2	14,0
61131 Zahradník	442	143,8	4,1	32,5	12,1	14,2
61138 Zemědělský dělník v zahradnictví	154	151,4	9,6	30,4	11,5	13,5
6121 Chovatelé hospodářských zvířat (kromě drůbeže a včel)	2 906	151,4	8,1	29,9	13,9	13,8
61211 Chovatel skotu	685	154,6	10,1	28,6	13,0	13,9
61212 Chovatel prasat	281	153,3	4,8	27,2	11,8	13,8
61218 Zemědělský dělník ošetřovatel hospodářských zvířat	1 848	150,0	8,0	30,7	14,5	13,8
6122 Chovatelé drůbeže	701	147,1	3,8	29,7	13,5	13,1
61228 Zemědělský dělník ošetřovatel drůbeže	594	145,9	2,3	29,8	13,6	13,0
6129 Ostatní chovatelé, ošetřovatelé zvířat jinde neuvedení	178	152,4	11,0	31,1	13,1	15,6
61299 Chovatel a ošetřovatel zvířat jinde neuvedený	95	150,4	10,5	31,6	15,8	14,3
6141 Dělníci pro pěstění a ošetřování lesa	1 867	134,1	2,2	37,6	12,4	13,4
61411 Pěstitel, šlechtitel lesa	329	133,6	2,1	40,2	14,5	15,0
61412 Ošetřovatel lesa	75	150,8	2,0	21,9	5,4	12,2
61414 Lesní školkař	188	136,6	6,0	34,9	13,7	11,8
61418 Lesní dělník v zalesňování	379	129,6	1,9	38,0	10,4	14,2
61419 Dělník pro pěstění a ošetřování lesa jinde neuvedený	861	134,3	1,5	38,6	12,9	13,1
6142 Dělníci pro těžbu dřeva (kromě obsluhy pojízdných zařiz.)	989	129,4	2,6	40,7	14,1	15,5
61421 Lesní mechanizátor	276	130,5	3,2	38,2	11,8	15,6
61422 Dřevorubec	308	127,1	2,0	42,3	13,4	16,0
61423 Lesní manipulát, těžař	196	136,7	3,8	37,4	12,2	15,6
61428 Lesní dělník pro těžbu dřeva	159	126,0	0,8	41,3	16,5	14,9
7111 Horníci, lamači pro uhelné doly	4 071	130,0	7,1	35,9	12,3	16,9
71118 Horník dělník v uhelných dolech	2 792	130,4	7,9	36,9	13,5	16,3
7122 Zedníci, kameníci, omítkáři	7 065	144,9	9,7	37,5	15,3	14,5
71221 Zedník	5 185	144,6	9,3	38,1	15,2	14,7
7124 Tesaři a truhláři	2 579	145,6	11,0	36,9	13,9	15,1
7129 Ostatní stavební děl. stav. výroby a prac. v ost. oborech	4 328	151,6	14,2	34,9	12,0	14,5
71299 Stavební dělník hlavní stavební výroby jinde neuvedený	3 021	156,1	17,7	36,0	13,2	13,9
7136 Instalatéři, potrubáři, stavební zámečníci, klempíři	6 542	142,9	6,8	31,5	9,3	15,3
7137 Stavební a provozní elektrikáři	2 972	149,3	9,8	27,8	7,4	14,9
7142 Lakýrníci a pracovníci v příbuzných oborech	3 305	141,8	8,4	32,1	11,3	14,5
7212 Svářeči, řezači plamenem a páječi	12 268	142,2	10,2	33,6	12,0	14,3
72122 Svářeč v ochranné atmosféře	4 233	141,0	10,6	34,9	13,1	14,0
72129 Svářeč kovů a páječ jinde neuvedený	3 440	140,9	9,0	33,3	11,2	14,9
7213 Výrobci a opraváři výrobků a dílů z plechů	3 436	141,6	8,7	32,1	10,5	14,7
7221 Kováři, obsluha kováčích lisů, obsluha bucharů	3 903	138,0	7,8	35,4	15,2	14,4
72218 Strojřenský dělník kovárny, lisovny kovů	2 530	137,7	7,9	36,1	15,7	14,3
7222 Nástrojaři, kovomodeláři, kovodělníci, zámečníci	43 251	142,1	8,7	31,5	10,3	14,7
72221 Nástrojař	3 846	144,5	8,8	29,0	7,6	14,8
72222 Zámečník, zámečník strojů	12 523	142,8	10,0	33,2	11,5	14,6

Revidované výsledky ke dni 10.3.2010

**Průměrná měsíční odpracovaná a neodpracovaná doba
dle podskupin zaměstnání a zaměstnání KZAM-R**

Podskupiny zaměstnání a zaměstnání KZAM-R (zveřejněna zaměstnání, která jsou ve své hlavní třídě zastoupena minimálně 1%)	Počet zaměstnanců přepočtený podle evid. měsíců	Odpracovaná doba		Neodpracovaná doba		
		celkem	z toho přesčas	celkem	z toho	
					nemoc	dovolená
hod/měs	hod/měs	hod/měs	hod/měs	hod/měs		
72223 Provozní zámečnický, údržbář	16 723	142,8	8,1	29,5	8,7	15,0
72228 Strojírenský dělník (převážně ruční)	8 088	138,6	7,7	33,9	12,5	14,3
7223 Seřizovači a obsluha obráběcích strojů	22 838	144,2	10,0	30,4	10,0	14,6
72231 Soustružník kovů - seřizovač a obsluha	6 678	144,5	10,5	31,1	10,0	14,7
72232 Frézař kovů - seřizovač a obsluha	3 579	144,4	11,6	31,5	10,4	14,5
72237 Seřizovač kovoobráběcích strojů	2 701	147,3	11,6	28,6	8,6	14,5
72238 Strojírenský dělník seřizování a obsluhy obráběcích strojů	3 366	141,7	7,1	29,6	11,8	14,4
7224 Brusiči, leštiči a ostříči nástrojů	3 224	139,0	8,6	34,6	12,4	14,5
7231 Mechanici a opraváři motorových vozidel	7 290	143,8	6,5	29,9	8,6	14,6
7234 Mechanici a opraváři kolejových vozidel	5 650	137,3	6,2	30,8	9,6	16,0
72343 Zámečnický kolejových vozidel	2 516	133,9	4,4	33,8	12,0	15,9
7235 Mechanici obráběcích, zemědělských strojů a prům. zařiz.	15 448	146,1	9,7	28,8	8,2	15,0
72351 Mechanik, opravář průmyslových, výrob. strojů a zařízení	6 527	148,3	10,0	27,4	7,8	14,6
72359 Mechanik opravář a seřizovač průmyslových strojů jinde n.	4 578	144,7	8,7	27,9	7,2	14,8
7239 Ostatní mechanici a opraváři strojů a zařízení bez elektro	6 705	144,8	8,5	28,7	8,9	14,5
72397 Kontrolor výroby strojírenské (dělník)	4 644	143,0	8,0	29,3	9,5	14,5
7241 Elektromech.a seřizovači různých typů elektrických zařiz.	33 835	142,2	8,6	31,1	10,6	14,4
72413 Elektromechanik strojů a zařízení	3 976	145,1	9,5	27,7	6,9	15,2
72415 Provozní elektromechanik	9 164	145,9	7,8	26,2	6,2	15,2
72418 Dělník v elektrotechnice	14 715	138,4	8,7	35,4	15,0	13,3
7242 Mechanici, opraváři a seřizovači elektr. částí aut, letadel	2 738	139,0	5,6	30,1	8,6	15,9
7243 Mechanici, seřizovači, opraváři elektronických zařízení	7 053	144,8	8,8	29,1	8,6	14,5
7246 Montéři a opraváři silnoproudých elektrických vedení	3 163	142,1	6,8	30,9	7,7	16,0
7321 Výrobci hrnčířského, porcelán. zboží, žáruvzdor. výrobků	2 879	138,6	8,4	35,6	13,7	14,9
7322 Dělníci při výrobě skla, sklářů vč. brusičů a leštičů	4 180	134,7	5,4	35,4	13,4	14,3
7411 Zpracovatelé masa, ryb vč. uzenářů a konzerv. masa a ryb	4 561	144,6	8,9	35,0	16,3	13,4
7412 Zpracovatelé pekárenských a cukrářských výrobků	3 541	147,7	8,7	29,0	13,8	11,5
7422 Uměleč. truhláři, řezbáři, výrobci a oprav.výrobků ze dřeva	2 888	134,5	5,9	37,3	13,7	13,8
7439 Ostatní dělníci při výrobě textilu, oděvů a výrobků z kůže	3 814	139,6	13,7	38,2	14,6	14,3
74398 Dělník textilní výroby jinde neuvedený	3 145	140,2	15,2	38,9	14,8	14,3
8111 Obsluha důlního zařízení a razících štětů	4 262	134,9	7,0	33,4	10,4	16,5
8122 Obsluha zařízení ve slévárnictví (taviči, slévači)	5 175	140,1	11,4	36,5	15,3	15,4
8125 Obsluha zařízení na tváření kovů ve válcovnách	5 369	143,1	5,7	27,9	9,1	15,4
8139 Obsluha ostatních zařízení na výrobu skla a keramiky	4 656	140,8	6,0	30,2	11,0	15,1
8159 Obsluha ostat. zařízení při chemické výrobě jinde neuved.	5 244	134,6	3,2	28,0	8,5	15,5
8161 Obsluha zařízení při výrobě a rozvodu elektřiny	3 500	143,3	4,3	23,2	5,5	15,6
8163 Obsluha zařízení při úpravě, čištění a rozvodu vody	5 241	144,1	5,4	26,0	6,8	16,0
8171 Obsluha automatických nebo poloaut. montážních linek	9 938	138,6	6,6	31,7	13,2	13,8
81711 Obsluha montážní linky ve strojírenské výrobě	4 743	138,2	6,4	31,6	12,4	14,3
8211 Obsluha automat. nebo poloaut. obráb.strojů (kromě 722)	13 185	142,2	10,0	33,0	12,0	14,5
82119 Obsluha kovoobráběcího stroje jinde neuvedená	5 557	140,9	8,4	33,0	12,5	14,4
8223 Obsluha strojů při konečné úpravě ochranných povlaků	3 353	141,0	8,7	32,3	11,5	14,1

Revidované výsledky ke dni 10.3.2010

**Průměrná měsíční odpracovaná a neodpracovaná doba
dle podskupin zaměstnání a zaměstnání KZAM-R**

Podskupiny zaměstnání a zaměstnání KZAM-R (zveřejněna zaměstnání, která jsou ve své hlavní třídě zastoupena minimálně 1%)	Počet zaměstnanců přepočtený podle evid. měsíců	Odpracovaná doba		Neodpracovaná doba		
		celkem	z toho přesčas	celkem	z toho	
					nemoc	dovolená
hod/měs	hod/měs	hod/měs	hod/měs	hod/měs		
8231 Obsluha strojů na výrobu pryžových výrobků (např. obuvi)	8 161	139,5	10,3	34,0	11,9	14,9
8232 Obsluha strojů na výrobu plast. výrobků (vč. laminování)	9 266	139,3	8,3	33,8	15,0	13,8
82321 Plastikář - strojník lisování plastů	3 663	138,7	8,9	35,0	15,6	14,0
82329 Obsluha strojů na výrobu plastových výrobků jinde neuv.	4 108	139,3	7,7	33,5	14,8	13,8
8263 Obsluha šicích a vyšívacích strojů	3 064	135,6	7,7	35,7	16,2	13,0
8274 Obsluha strojů na zpracování mouky, výrobu pečiva	3 744	144,4	9,5	29,8	13,5	12,2
8281 Montážní dělníci montující mechanická zařízení (stroje)	25 304	137,9	7,3	34,1	14,1	14,1
82811 Montážní dělník mechanických zařízení	4 339	137,1	6,7	34,8	15,2	14,8
82816 Dělník montáž. linky vozidel, stavebních, zemních strojů	4 710	137,6	4,9	31,9	10,5	14,7
82819 Montážní dělník jinde neuvedený	14 468	137,9	7,6	34,5	15,0	13,7
8282 Montážní dělníci montující elektrická zařízení	12 105	137,3	6,9	34,3	13,7	14,5
82829 Montážní dělník elektrického zařízení jinde neuvedený	7 695	137,6	7,0	33,5	13,9	14,3
8283 Montážní dělníci montující elektronická zařízení	5 420	136,3	6,6	34,8	14,5	13,5
8284 Montážní dělníci montující výrobky z kovů, pryže a plastů	8 707	137,6	6,9	34,2	15,9	13,1
82849 Montáž. dělník výrobků z kovů, plastů, pryže vč. jejich komb. jind	7 288	138,3	7,4	33,8	15,6	13,1
8287 Montážní dělníci montující výrobky z kombinovaných mat.	3 342	133,8	4,5	36,7	15,8	13,9
82879 Montážní dělník výrobků z kombinovan. materiálů jinde n.	2 817	133,8	4,6	36,7	15,9	13,9
8290 Obsluha jin.stacionárních zařízení a ost. montážní dělníci	4 795	139,5	6,9	32,6	12,1	14,8
8311 Strojvedoucí	8 458	146,6	12,5	24,6	5,2	14,9
83112 Strojvedoucí lokomotivy, vlaku	6 947	146,5	13,6	23,8	5,1	14,6
8313 Dělníci zabezpeč. sestavování vlaků (brzdaři, výhybkáři)	8 839	142,7	11,0	26,2	8,1	14,7
8321 Řidiči osobních a malých dodávkov. automobilů, taxikáři	2 920	152,8	7,9	24,6	6,0	13,9
8323 Řidiči autobusů, trolejbusů a tramvají	15 319	159,4	19,5	31,4	11,6	15,2
83231 Řidič autobusu v městské hromadné dopravě	5 260	160,5	19,5	32,4	13,2	15,9
83232 Řidič autobusu v silniční dopravě osob	5 750	161,4	23,0	30,0	9,3	13,9
8324 Řidiči nákladních automobilů a tahačů	19 624	155,1	11,1	27,7	8,5	13,5
83242 Řidič nákladního automobilu v zahraniční dopravě (TIR)	3 074	156,3	9,3	26,6	7,7	12,4
83243 Řidič nákladního automobilu	12 636	154,7	11,5	27,7	8,6	13,8
8332 Obsluha zemních a příbuzných strojů	4 974	148,4	11,7	31,6	8,4	15,4
8333 Obsluha jeřábů, zdvihacích a podob. manipulačních zařiz.	5 007	141,5	9,1	33,3	13,3	14,7
8334 Obsluha vysokozdvíhých a ostatních motorových vozíků	14 355	145,2	8,0	29,2	10,4	13,9
83341 Řidič vysokozdvíhých vozíků	9 017	144,9	8,0	29,0	10,0	14,2
83349 Řidič motorových vozíků jinde neuvedený	4 590	145,9	7,9	29,5	11,2	13,5
9132 Pomocníci a uklízeči v kancelář., hotel., nemocnicích ap.	17 921	142,4	2,8	30,3	12,6	12,9
91321 Pomocník, uklízeč v kancelářích	3 458	138,1	1,3	31,4	11,6	14,1
91323 Uklízeč výrobních prostor, skladů, svačinkařka	2 572	135,2	2,4	33,2	14,2	12,6
91324 Pomocník, uklízeč ve zdravotnickém zařízení	1 796	148,5	5,3	28,0	11,2	13,7
91325 Pomocník, uklízeč v hotelu, v restauraci, pokojská	1 826	141,0	2,8	31,5	13,5	13,4
91327 Pomocník, uklízeč ve službách	3 576	148,4	3,9	28,3	13,5	11,5
91329 Pomocník, uklízeč jinde neuvedený	3 164	144,7	2,9	28,9	11,3	12,3
9141 Domovníci, správci domu	874	147,8	3,8	25,6	7,2	14,4
9152 Vrátní, hlídači, uváděči a šatnářky	5 321	149,5	6,8	26,1	10,3	13,4

Revidované výsledky ke dni 10.3.2010

**Průměrná měsíční odpracovaná a neodpracovaná doba
dle podskupin zaměstnání a zaměstnání KZAM-R**

Podskupiny zaměstnání a zaměstnání KZAM-R (zveřejněna zaměstnání, která jsou ve své hlavní třídě zastoupena minimálně 1%)	Počet zaměstnanců přepočtený podle evid. měsíců	Odpracovaná doba		Neodpracovaná doba		
		celkem	z toho přesčas	celkem	z toho	
					nemoc	dovolená
hod/měs	hod/měs	hod/měs	hod/měs	hod/měs		
91521 Vrátný	3 170	148,6	6,9	26,5	10,5	13,5
91522 Hlídač	1 821	153,0	7,4	24,6	9,4	13,3
9161 Sběrači odpadků, popeláři	1 518	148,8	10,7	31,1	14,4	13,6
91613 Popelář	995	148,7	12,2	31,8	14,5	14,2
9311 Pomocní a nekvalifikovaní dělníci v dolech a lomech	1 601	131,3	6,2	35,7	12,5	17,3
9312 Pomocní a nekvalifik. dělníci na stavbách a údržbě silnic	1 369	146,8	9,9	38,3	15,3	15,0
9321 Pomocní a nekvalifikovaní montážní a manipulační dělníci	21 115	139,5	7,6	34,2	14,2	12,7
93211 Manipulační dělník v průmyslu (ve výrobě)	8 992	141,7	7,3	32,3	12,2	13,0
93212 Pomocný dělník v průmyslu (ve výrobě)	8 412	136,3	7,6	36,5	15,9	13,0
93213 Pomocný montážní dělník	1 140	138,7	6,6	34,4	16,1	12,2
93219 Nekvalifikovaný montážní pracovník v průmyslu jinde n.	2 175	143,1	9,2	32,7	14,4	10,7
9322 Ruční baliči a pytlouači	3 375	137,3	7,3	35,6	15,8	13,6
93221 Balič ruční	2 937	136,1	7,2	36,5	16,3	13,8
9323 Dělníci nádvorní skupiny (pomocní montéři)	4 201	141,7	5,1	30,2	11,4	12,1
93239 Nekvalifikovaný pracovník jinde neuvedený	3 633	141,5	4,8	30,0	11,3	11,9
9333 Vazači a nosiči břemen, přístavní dělníci (dokaři)	1 440	143,0	9,7	33,5	13,7	13,9
9339 Pomocní a nekvalif. prac. v dopr., ve skladech, v telekom.	14 974	141,1	5,6	31,2	11,6	14,3
93391 Pomocný, manipulační dělník v dopravě	1 255	139,1	5,8	33,1	13,0	15,0
93393 Pomocný skladník	9 020	142,7	6,6	30,5	11,3	13,9
93397 Pomocný pracovník obchodního provozu	1 397	146,7	2,1	26,7	11,2	12,3
93399 Nekvalifikovaný prac. v dopravě, skladech, telekomun j. n.	2 859	134,3	4,1	35,0	12,2	16,5



Dodatek

Technický popis šetření

Dodatek – Technický popis šetření

Technický popis šetření přibližuje metodické postupy používané při zpracování podnikatelské sféry Informačního systému o průměrném výdělku (ISPV-PS). Popis je rozdělen do pěti kapitol: metoda výběru ekonomických subjektů, vstupní údaje, nejdůležitější sledované veličiny, dopočtové metody a definice vybraných pojmů.

1. Metoda výběru ekonomických subjektů

Kapitola popisuje základní soubor šetření, strukturu výběrového souboru a postup při výběru ekonomických subjektů (ES).

1.1. Základní soubor

Základním souborem ISPV-PS jsou aktivní ekonomické subjekty z registru ekonomických subjektů Českého statistického úřadu (ČSÚ), které mají 10 a více zaměstnanců a přísluší do podnikatelské sféry a do institucionálních sektorů nefinančních podniků, finančních institucí nebo vládních institucí. Ekonomické subjekty, které přísluší do podnikatelské sféry, odměňují podle § 109, odst. 2 zákona č. 262/2006 Sb., zákoníku práce, ve znění pozdějších předpisů. Způsob odměňování se zjišťuje pomocí registru „Automatizovaného rozpočtového informačního systému“ (ARIS), který je spravován Ministerstvem financí. Registr ekonomických subjektů (RES) je detailně popsán na internetových stránkách ČSÚ (www.czso.cz).

1.2. Struktura výběrového souboru

Statistické šetření ISPV-PS za 1. - 4. čtvrtletí 2007 zahrnuje 3 272 ekonomických subjektů, které reprezentují přibližně 1 341 tisíc zaměstnanců. Strukturu výběrového souboru ISPV-PS bez non-response (dále jen výběrový soubor) ukazují z různých pohledů pro 1 - 4. čtvrtletí 2007 následující tabulky.

Výběrový soubor ISPV podnikatelské sféry	
Počet ekonomických subjektů	3 272
Počet zaměstnanců	1 341 tisíc

Tabulka 1

Složení výběrového souboru z hlediska odvětvového ukazuje tabulka 2 – Odvětvová skladba výběrového souboru. Regionální složení výběrového souboru uvádí tabulka 3 – Regionální skladba výběrového souboru.

Odvětvová skladba výběrového souboru ISPV podnikatelské sféry		
Kód CZ-NACE	Sekce	Počet ES
A	Zemědělství, lesnictví a rybnářství	188
B	Těžba a dobývání	29
C	Zpracovatelský průmysl	1 404
D	Výroba a rozvod elektřiny, plynu, tepla	46
E	Zásobování vodou, činnosti související s odpady	73
F	Stavebnictví	275
G	Obchod, opravy motorových vozidel	399
H	Doprava a skladování	156
I	Ubytování, stravování a pohostinství	72
J	Informační a komunikační činnosti	87
K	Peněžnictví a pojišťovnictví	112
L	Činnosti v oblasti nemovitostí	45
M	Profesní, vědecké a technické činnosti	102
N	Administrativní a podpůrné činnosti	127
O	Veřejná správa, obrana, sociální zabezpečení	9
P	Vzdělávání	37
Q	Zdravotní a sociální péče	82
R	Kulturní, zábavní a rekreační činnosti	19
S	Ostatní činnosti	10

Tabulka 2

Regionální skladba výběrového souboru ISPV podnikatelské sféry		
Kód NUTS 3	Kraj	Počet ES
CZ010	Hlavní město Praha	733
CZ020	Středočeský	279
CZ031	Jihočeský	183
CZ032	Plzeňský	190
CZ041	Karlovarský	73
CZ042	Ústecký	195
CZ051	Liberecký	134
CZ052	Královéhradecký	138
CZ053	Pardubický	151
CZ063	Vysočina	192
CZ064	Jihomoravský	358
CZ071	Olomoucký	185
CZ072	Zlínský	172
CZ080	Moravskoslezský	289

Tabulka 3

1.3. Výběr

Výběr ekonomických subjektů v ISPV-PS lze charakterizovat jako jednostupňový stratifikovaný výběr. Výběrovými jednotkami jsou ekonomické subjekty, na které se v případě vybrání vztahuje zpravodajská povinnost. Statistickými jednotkami jsou zaměstnanci, kteří jsou nositeli sledovaných statistických znaků. Základní soubor (ZS) je rozdělen do oblastí (strat) podle:

- regionů (krajů),
- velikostních kategorií,
- odvětvových skupin.

Regionem se z hlediska výběru jednotek rozumí kraj ve smyslu ústavního zákona č. 347/1997 Sb. v platném znění. Ke stratifikaci výběrové opory jsou použity tři velikostní kategorie ekonomických subjektů uvedené v tabulce 4 – Velikostní kategorie pro výběr. Stratifikační třídění obsahuje dvanáct odvětvových skupin z vybraných institucionálních sektorů podnikatelské sféry. Vymezení strat je provedeno na základě podobnosti v charakteru ekonomické činnosti a podobnosti v zaměstnanecké struktuře.

V jednotlivých oblastech ZS vzniklých jeho rozdělením dle příslušných stratifikačních kritérií, je vybrán stanovený podíl ekonomických subjektů. Největší subjekty s 250 a více zaměstnanci jsou zařazeny do šetření všechny (výběr s pravděpodobností rovnou 1). Menší subjekty s 10 až 249 zaměstnanci jsou vybírány v jednotlivých stratech systematickým náhodným výběrem s nestejnými pravděpodobnostmi bez vracení. Pravděpodobnosti výběru se liší podle velikosti subjektu a jejich výše je určena výběrovým podílem uvedeným v tabulce 4. Výběrový soubor ekonomických subjektů s 10 až 249 zaměstnanci se obměňuje metodou rotujícího panelu s periodou rotace devět let, tzn. k plné obměně dojde za devět let.

Velikostní kategorie pro výběr		
Kategorie	Počet zaměstnanců	Výběrový podíl [%]
1	10 až 49	4,5
2	50 až 249	15
3	250 a více	100

Tabulka 4

2. Vstupní údaje

Kapitola popisuje sběr dat do šetření ISPV-PS, nejdůležitější vstupní údaje a používané klasifikace a číselníky.

2.1. Sběr dat

Ekonomické subjekty, na které se vztahuje zpravodajská povinnost, vykazují do statistického šetření ISPV-PS údaje o všech zaměstnancích v pracovním poměru. Vybraná zpravodajská jednotka předává data na Ministerstvo práce a sociálních věcí, které je orgánem vykonávajícím státní statistickou službu.

Termínem pro předání dat od respondenta je konec měsíce následujícího po skončení sledovaného období.

Předávaná data mají formu databázových souborů a obsahují informace o zaměstnavateli a zaměstnancích. U více než 90 % respondentů je zdrojem dat pro šetření mzdový a personální systém. Datové soubory jsou předávány ve více než 90 % případů elektronickou poštou, zbylá část respondentů posílá data na disketě, případně na papírových formulářích.

Pro kontrolu a opravu dat, připravených mzdovým a personálním systémem respondenta, případně pro pořízení vstupních dat, je určen "Lokální pořizovací program ISPV 2006", který se musí před použitím nainstalovat na lokální disk.

Pořizovací program řeší i zabezpečení dat při přenosu od respondenta ke zpracovateli. Používá přitom hybridní šifrování s veřejným a privátním klíčem. Veřejný klíč je součástí instalace pořizovacího programu, privátní klíč je uložen na interním serveru zpracovatele. Zašifrovaná data se ukládají do souboru s formátem S/MIME verze 3.

2.2. Nejdůležitější vstupní údaje

Šetření ISPV-PS se čtvrtletní periodicitou monitoruje výdělkovou úroveň a odpracovanou dobu jednotlivých zaměstnání podle klasifikace KZAM-R v České republice.

Hodinový výdělek je přímo zjišťovaný údaj, který je definován jako průměrný hrubý hodinový výdělek zaměstnance v posledním čtvrtletí sledovaného období (§ 351 až § 362 zákona č. 262/2006 Sb., zákoníku práce, ve znění pozdějších předpisů). Jedná se o podíl mzdy za práci a odpracované doby za rozhodné čtvrtletí. Hodinový výdělek je krátkodobým indikátorem výdělkové úrovně.

Hrubá měsíční mzda, vypočtená z hrubé mzdy za sledované období, je druhým indikátorem, který ukazuje výdělkovou úroveň. Hrubá mzda je součtem mzdy za práci, náhrad mzdy a odměn za pracovní pohotovost, které jsou přímo sbíranými položkami. Mzda je definována v § 109, odst. 2 zákona č. 262/2006 Sb., zákoníku práce, ve znění pozdějších předpisů. Šetření ISPV-PS sleduje i strukturu hrubé měsíční mzdy, tj. prémie a odměny, příplatky za přesčas, ostatní příplatky, náhrady a odměny za pracovní pohotovost. Hrubá měsíční mzda a její složky se vztahují k celému sledovanému období, které zahrnuje dobu od počátku roku do konce čtvrtletí, za které se šetření provádí.

Šetření ISPV-PS dále sleduje pracovní dobu zaměstnanců. Vstupní věta o zaměstnanci obsahuje odpracovanou dobu od počátku roku a z ní počet přesčasových hodin. Odpracovaná doba u zaměstnanců odměňovaných měsíční mzdou nezahrnuje dobu svátků v jinak pracovních dnech. Věta dále obsahuje celkovou neodpracovanou dobu od počátku roku, z ní počet hodin nemoci a dovolené.

2.3. Klasifikace a číselníky

ISPV používá standardní statistické klasifikace a číselníky (podrobněji popsané na www.czso.cz). Použití platných statistických klasifikací je závazné

jak pro orgán vykonávající státní statistickou službu, tak pro zpravodajské jednotky, které poskytují údaje pro statistické zjišťování. Proto i ISPV-PS používá následující klasifikace a číselníky:

KZAM-R	Klasifikace zaměstnání; vydáno sdělením ČSÚ č. 492/2003 Sb. ze dne 18. prosince 2003 o vydání rozšířené Klasifikace zaměstnání KZAM-R.
CZ-ICSE	Klasifikace postavení v zaměstnání; vydáno sdělením ČSÚ č. 494/2003 Sb. ze dne 18. prosince 2003 o vydání Klasifikace postavení v zaměstnání.
KKOV	Klasifikace kmenových oborů vzdělání; vydáno sdělením ČSÚ č. 320/2003 Sb. ze dne 9. září 2003 o zavedení Klasifikace kmenových oborů vzdělání. Poslední aktualizace byla provedena k 1. únoru 2007 sdělením ČSÚ č. 535/2006 Sb. ze dne 28. listopadu 2006 o aktualizaci Klasifikace kmenových oborů vzdělání.
CZ-NUTS	Klasifikace územních statistických jednotek; vydáno sdělením ČSÚ č. 490/2003 Sb. ze dne 18. prosince 2003 o vydání Klasifikace územních statistických jednotek. Poslední aktualizace byla provedena k 1. květnu 2004 sdělením ČSÚ č. 228/2004 Sb. ze dne 14. dubna 2004 o aktualizaci Klasifikace územních statistických jednotek.
CZ-NACE ¹	Klasifikace ekonomických činností (CZ-NACE); vydáno sdělením ČSÚ č. 244/2007 Sb. ze dne 18. září 2007 o zavedení Klasifikace ekonomických činností.
CZ-GEONOM	Klasifikace zemí; vydáno sdělením ČSÚ č. 487/2003 Sb. ze dne 18. prosince 2003 o vydání Klasifikace zemí. Poslední aktualizace byla provedena k 1. červenci 2005 sdělením ČSÚ č. 243/2005 Sb. ze dne 9. června 2005 o aktualizaci Klasifikace zemí.

¹ Revidovaná výsledková publikace využívá z důvodu srovnání s novějšími výsledky klasifikaci CZ-NACE (původní verze využívala klasifikaci OKEČ).

3. Nejdůležitější sledované veličiny

Kapitola popisuje nejdůležitější sledované veličiny, algoritmy jejich výpočtu a kritéria pro zahrnutí zaměstnanců do dalších výpočtů.

3.1. Hodinový výdělek

Hodinový výdělek je přímo zjišťovaná veličina. Do výpočtu charakteristik hodinového výdělku jsou zařazeni zaměstnanci, kteří byli v evidenčním stavu v posledním dnu sledovaného období.

3.2. Hrubá měsíční mzda

Hrubá měsíční mzda se vztahuje k celému sledovanému období, tedy k 1. čtvrtletí, k 1. - 2. čtvrtletí, k 1. - 3. čtvrtletí, nebo k 1. - 4. čtvrtletí. Na rozdíl od hodinového výdělku musí být hrubá měsíční mzda vypočtena z dalších přímo zjišťovaných mzdových položek a nemzdových plnění.

Hrubá mzda je v ISPV-PS definována jako součet mzdy za práci, náhrad mzdy a odměny za pracovní pohotovost. Hrubá měsíční mzda zaměstnance se vypočte podle vzorce:

$$\text{HMM} = \frac{\text{MZDA} + \text{NAHRADY} + \text{POHOTOV}}{\text{MESPLAC}_{\text{prep}}}$$

kde :

HMM	je hrubá měsíční mzda zaměstnance,
MZDA	je mzda za práci zaměstnance v kumulaci za sledované období (vstupní položka věty o zaměstnanci),
NAHRADY	jsou náhrady mzdy zaměstnance v kumulaci za sledované období (vstupní položka věty o zaměstnanci),
POHOTOV	je odměna za pracovní pohotovost zaměstnance v kumulaci za sledované období (vstupní položka věty o zaměstnanci),
MESPLAC _{prep}	je počet přepočtených placených měsíců zaměstnance, tj. počet měsíců, odpovídajících součtu odpracované doby a doby, po kterou pobíral náhrady mzdy.

Počet přepočtených placených měsíců MESPLAC_{prep} je roven počtu kalendářních měsíců v případě, že zaměstnanec s plným pracovním úvazkem po celé sledované období pracoval nebo pobíral náhrady mzdy. Pokud zaměstnanec byl v evidenčním stavu kratší dobu než sledované období, bude jeho počet placených měsíců zkrácen poměrem počtu pracovních dnů v evidenčním stavu a ve sledovaném období. Podobně se počet placených měsíců zkrátí, pokud zaměstnanec měl jinou absenci než absenci s náhradou mzdy (např. nemoc), případně měl sjednán kratší pracovní úvazek.

Hrubá měsíční mzda za určitou skupinu zaměstnanců je vážená charakteristika, v níž hrubá měsíční mzda určitého zaměstnance má váhu, odpovídající počtu jeho placených měsíců za sledované období (tzv. váha placené doby). Tento způsob výpočtu umožňuje korektní srovnání mzdové úrovně jednotlivých zaměstnání a srovnávání v čase.

Sestavy s hrubou měsíční mzdou, diferenciací a strukturou hrubé mzdy obsahují také měsíční placenou dobu. Tento údaj ukazuje počet placených hodin (odpracovaná doba a doba náhrad) za placený měsíc a je v souladu s výpočtem hrubé měsíční mzdy.

Pro zahrnutí zaměstnance do výpočtů hrubé měsíční mzdy se uplatňují následující kritéria:

- přepočtený počet placených měsíců zaměstnance je alespoň jeden měsíc,
- stanovená týdenní pracovní doba na dané pracovní místo je alespoň 30 hodin (dle doporučení Eurostatu).

3.3. Měsíční odpracovaná a neodpracovaná doba

Měsíční odpracovaná (resp. neodpracovaná) doba se stejně jako hrubá měsíční mzda vztahuje k celému sledovanému období tj. k 1. čtvrtletí, k 1. - 2. čtvrtletí, k 1. - 3. čtvrtletí, nebo k 1. - 4. čtvrtletí.

Měsíční odpracovaná doba zaměstnance se vypočte podle vzorce:

$$\text{ODPRACD}_{\text{mes}} = \frac{\text{ODPRACD}}{\text{MESEVID}_{\text{prep}}}$$

kde :

- ODPRACD_{mes} je měsíční odpracovaná doba zaměstnance,
- ODPRACD je odpracovaná doba zaměstnance v kumulaci za sledované období (vstupní položka věty o zaměstnanci),
- MESEVID_{prep} je počet přepočtených evidenčních měsíců zaměstnance, tj. počet měsíců, odpovídajících délce pracovního úvazku a délce pracovního poměru ve sledovaném období.

Počet přepočtených evidenčních měsíců MESEVID_{prep} je roven počtu kalendářních měsíců v případě, že zaměstnanec s plným pracovním úvazkem po celé sledované období byl v pracovním poměru a nebyl na mateřské či rodičovské dovolené. Pokud zaměstnanec byl v evidenčním stavu kratší dobu, než sledované období, bude jeho počet evidenčních měsíců zkrácen poměrem počtu pracovních dnů v evidenčním stavu a ve sledovaném období. Podobně se počet evidenčních měsíců zkrátí, pokud zaměstnanec měl sjednán kratší pracovní úvazek.

Měsíční odpracovaná doba za určitou skupinu zaměstnanců je vážená charakteristika, v níž měsíční odpracovaná doba určitého zaměstnance má váhu, odpovídající počtu jeho evidenčních měsíců ve sledovaném období (tzv. váha evidenční doby). Pro zahrnutí zaměstnance do výpočtů měsíční odpracované doby se uplatňují stejná kritéria jako u hrubé měsíční mzdy.

Obdobně jako odpracovaná doba se počítají měsíční neodpracovaná doba a také průměrné měsíční údaje o přesčasu, dovolené a nemoci.

4. Dopočtové metody

Kapitola dopočtové metody obsahuje řešení neodpovědí a popis metody vážení, hodnocení kvality odhadů a přehled publikovaných tabulek podle použitých vah.

4.1. Řešení neodpovědí a metoda vážení

Problém neodpovědí (tzv. non-response) či z dalších důvodů nepoužitelných dat od vybraného ekonomického subjektu je v ISPV-PS řešen metodou historické imputace a metodou upravující podnikové váhy respondentům.

Metoda vážení, používaná v ISPV-PS, umožňuje získat z dat výběrového souboru odhady charakteristik (parametrů) základního souboru. Odhady charakteristik zaměstnanecké populace základního souboru ISPV-PS jsou publikovány ve všech tabulkách s výjimkou tabulek s tříděním podle jednotlivých zaměstnání. Základem podnikových vah jsou váhové koeficienty, které vycházejí z pravděpodobnosti výběru každého ekonomického subjektu. Po úpravě vah z důvodu non-response se získají konečné podnikové váhy pomocí dopočtu na aktuální počet ES v základním souboru v rámci jednotlivých vážících strat. Podnikové váhy zvyšují při výpočtech odhadů význam dat ekonomických subjektů s relativně malým zastoupením ve výběrovém souboru. Relativně nejméně zastoupené jsou ve výběrovém souboru ISPV-PS ekonomické subjekty s 10-49 zaměstnanci, a proto mají největší váhy při výpočtech odhadů.

Výpočet váhy jednotlivých zaměstnanců je závislý na typu tabulky a také na typu publikovaného ukazatele. Přehled všech publikovaných tabulek s uvedením použitých vah je uveden v oddíle 4.3. Váha zaměstnance je součinem vah používaných v daném typu tabulkové sestavy.

Tabulky s tříděním podle zaměstnání PS-V5, PS-M5, PS-T5 obsahují charakteristiky výběrového souboru. Při interpretaci výsledků je nutno mít na zřeteli, že charakteristiky výběrového souboru nelze automaticky pokládat za odhady platné pro celou zaměstnaneckou populaci. Výběrové charakteristiky jsou ovlivněny větším relativním zastoupením velkých ekonomických subjektů ve výběrovém souboru ISPV-PS.

4.2. Kvalita odhadů

Odhadované charakteristiky podléhají dvěma typům chyb – výběrovým chybám a nevýběrovým chybám. Výběrové chyby jsou způsobeny faktorem náhody při pravděpodobnostním výběru ISPV-PS. Hodnoty výběrových chyb není možné z výběrového souboru ISPV-PS dostatečně přesně kvantifikovat, nicméně používaná stratifikace výrazně snižuje jejich výši. Nevýběrové chyby bývají způsobeny především špatnou kvalitou dat předávaných respondenty (neúplné a chybné údaje) a jejich vliv je snižován několikastupňovými kontrolními mechanismy a častými kontakty zpracovatele šetření s respondenty.

4.3. Přehled publikovaných tabulek podle použitých vah

Hodinový výdělek				
Tabulka	Třídící kritérium	Podniková váha	Váha placené doby	Váha evidenční doby
PS-V0	Celá ČR	X		
PS-V1	HL. třídy zaměstnání KZAM-R	X		
PS-V2	Věkové kategorie	X		
PS-V4	Vzdělání	X		
PS-V5	Podskupiny zaměstnání a zaměstnání KZAM-R			
PS-V6	Kategorie zaměstnání	X		
PS-V7	Sekce CZ-NACE	X		
PS-V8	Pohlaví	X		
PS-V9	Kraje	X		
PS-D1	HL. třídy zaměstnání KZAM-R	X		
PS-D2	Vzdělání	X		
PS-D3	Věkové kategorie	X		

Tabulka 5

Hrubá měsíční mzda				
Tabulka	Třídící kritérium	Podniková váha	Váha placené doby	Váha evidenční doby
PS-M0	Celá ČR	X	X	
PS-M1	HL. třídy zaměstnání KZAM-R	X	X	
PS-M5	Podskupiny zaměstnání a zaměstnání KZAM-R		X	

Tabulka 6

Odpracovaná a neodpracovaná doba				
Tabulka	Třídící kritérium	Podniková váha	Váha placené doby	Váha evidenční doby
PS-T0	Celá ČR	X		X
PS-T1	HL. třídy zaměstnání KZAM-R	X		X
PS-T5	Podskupiny zaměstnání a zaměstnání KZAM-R			X

Tabulka 7

5. Definice vybraných pojmů

Ekonomický subjekt	Ekonomický subjekt je právní subjekt nebo fyzická osoba s postavením podnikatele, zapsaná do registru ekonomických subjektů ČSÚ. Každému ekonomickému subjektu se přiděluje identifikační číslo (IČ).
Organizační jednotka	Z hlediska mzdové statistiky ISPV se dělí ekonomické subjekty na organizační jednotky podle okresu, ve kterém jejich zaměstnanci působí. Organizační jednotku tvoří všichni zaměstnanci ekonomického subjektu, kteří působí ve stejném okrese.
Zpravodajská jednotka	Zpravodajskou jednotkou je právní osoba, organizační složka státu nebo fyzická osoba, od níž se požaduje poskytnutí údajů ve statistickém zjišťování podle zákona č. 89/1995 Sb., o státní statistické službě, ve znění pozdějších předpisů.
Sledované období	Sledované období je období od začátku roku do konce čtvrtletí, za které se provádí výběrové statistické zjišťování.
Podnikatelská sféra	Do podnikatelské sféry patří subjekty, které odměňují mzdou podle § 109, odst. 2 zákona č. 262/2006 Sb., zákoníku práce, ve znění pozdějších předpisů.
Nepodnikatelská sféra	Do nepodnikatelské sféry patří organizace, které odměňují platem podle § 109, odst. 3 zákona č. 262/2006 Sb., zákoníku práce, ve znění pozdějších předpisů.
Základní soubor	Základním souborem ISPV-PS jsou aktivní ekonomické subjekty podnikatelské sféry z registru ekonomických subjektů ČSÚ, které mají 10 a více zaměstnanců a přísluší do institucionálních sektorů nefinanční podniky, finanční instituce nebo vládní instituce.



Přílohy

Dotazník

Dotazník

Abychom maximalizovali efekt naší práce a přizpůsobili ji Vaším potřebám, dovolujeme si předložit Vám následující dotazník, zaměřený na zjištění Vašich názorů na publikaci a celé šetření ISPV. Chcete-li přispět k tomuto úsilí a spolupodílet se na tvorbě mzdových statistických šetření, prosíme vyplňte následující dotazník a odešlete na adresu zpracovatele šetření, uvedenou na druhé stránce publikace.

1 Kdo jste? (nepovinný údaj)

Jméno:

Adresa:

E-mail:

2 Proč se zajímáte o mzdovou statistiku?

- 2.1 Mzdová statistika mě zajímá převážně jako
 zaměstnavatele zaměstnance odboráře z jiných důvodů
- 2.2 K jakému specifickému účelu publikaci používáte?
 pro informaci/zajímá mě to
 využívám ve své profesi
 k usměrňování mzdového vývoje
 jako zdroj informací pro kolektivní vyjednávání
 jako zdroj dat pro výzkum
 ke studiu
- 2.3 Využíváte i jiné zdroje informací o výdělcích?
 Český statistický úřad
 šetření poradenských firem
 informace od zaměstnavatelských svazů, odborových organizací
 tisk

3 Jak hodnotíte obsah publikace?

- 3.1 Do jaké míry publikace vyhovuje Vaším potřebám?
 do značné míry málo nevyhovuje
- 3.2 Rozsah publikace je
 vyhovující příliš velký nedostatečný

- 3.3 Forma tabulek je
 vyhovující málo přehledná nevhovující
- 3.4 Jsou používané indikátory mzdového vývoje (průměrný hodinový výdělek, hrubá měsíční mzda) a údaje o odpracované době (placená doba, odpracovaná doba) dostatečně srozumitelné?
 ano částečně vůbec ne
- 3.5 Které statistiky používáte?
 průměr medián kvartily decily
- 3.6 Postačuje technický popis šetření v dodatku publikace k získání základního přehledu o použitých metodách a postupech?
 ano částečně vůbec ne nevím
- 3.7 Používáte i další formy výsledků šetření ISPV?
 na stránkách www.mpsv.cz na stránkách www.ispv.cz
- 3.8 Máte námět pro zlepšení úrovně výsledkové publikace?

4 Co jste se dověděli z výsledků šetření?

- 4.1 Poskytuje statistické šetření ISPV celkově užitečné informace o úrovni výdělků podle zaměstnání?
 ano částečně vůbec ne
- 4.2 Máte námět pro zlepšení úrovně šetření?
