

A small inset image showing a close-up of a document with numbers and lines, possibly a financial statement or a data table.

# Informační systém o průměrném výdělku

**2007**

III. čtvrtletí

Podnikatelská sféra



A grayscale image showing a close-up of a document with a ruler and some text, partially visible on the left side of the page.

# Informační systém o průměrném výdělku

**2007**

**III. čtvrtletí  
Podnikatelská sféra**

Revidované výsledky ke dni 10. 3. 2010

## **Copyright - MPSV ČR**

**Publikace ani její část nesmí být kopírována, rozšiřována a zařazována do informačních systémů v jakékoliv formě (elektronické, mechanické, optické, magnetické aj.) bez písemného souhlasu**

**Ministerstva práce a sociálních věcí**

**Zpracovatel: TREXIMA, spol. s r.o., tř. T. Bati 299, 764 21 Zlín - Louky**

O b s a h :

<b>Úvod</b> .....	7
-------------------	---

## **Výsledková část ČR podnikatelská sféra**

Základní metodické přístupy .....	11
Popis publikovaných tabulek .....	12

### **Hodinový výdělek**

PS-V0	Hodinový výdělek v podnikatelské sféře České republiky .....	13
PS-V1	Hodinový výdělek podle hlavních tříd zaměstnání KZAM-R .....	14
PS-V2	Hodinový výdělek podle věkových kategorií .....	15
PS-V4	Hodinový výdělek podle vzdělání .....	15
PS-V5	Hodinový výdělek podle podskupin zaměstnání a zaměstnání KZAM-R.....	16
PS-V6	Hodinový výdělek podle kategorií zaměstnání .....	24
PS-V7	Hodinový výdělek podle sekcí ekonomických činností CZ-NACE .....	24
PS-V8	Hodinový výdělek podle pohlaví .....	25
PS-V9	Hodinový výdělek podle krajů .....	25

### **Dynamika hodinového výdělku**

PS-D1	Dynamika hodinového výdělku podle hlavních tříd zaměstnání KZAM-R .....	26
PS-D2	Dynamika hodinového výdělku podle vzdělání .....	27
PS-D3	Dynamika hodinového výdělku podle věkových kategorií .....	28

### **Hrubá měsíční mzda**

PS-M0	Hrubá měsíční mzda a její složky, diferenciací, placená doba v podnikatelské sféře České republiky .....	29
PS-M1	Hrubá měsíční mzda a její složky, diferenciací, placená doba podle hlavních tříd zaměstnání KZAM-R.....	30
PS-M5	Hrubá měsíční mzda a její složky, diferenciací, placená doba podle podskupin zaměstnání a zaměstnání KZAM-R.....	32

### **Měsíční odpracovaná a neodpracovaná doba**

PS-T0	Průměrná měsíční odpracovaná a neodpracovaná doba v podnikatelské sféře České republiky .....	51
PS-T1	Průměrná měsíční odpracovaná a neodpracovaná doba podle hlavních tříd zaměstnání KZAM-R.....	52
PS-T5	Průměrná měsíční odpracovaná a neodpracovaná doba podle podskupin zaměstnání a zaměstnání KZAM-R .....	53

## **Dodatek - Technický popis šetření**

1. Metoda výběru ekonomických subjektů .....	65
1.1 Základní soubor .....	65
1.2 Struktura výběrového souboru .....	65
1.3 Výběr .....	67
2. Vstupní údaje .....	67
2.1 Sběr dat .....	67
2.2 Nejdůležitější vstupní údaje .....	68
2.3 Klasifikace a číselníky .....	69
3. Nejdůležitější sledované veličiny .....	70
3.1 Hodinový výdělek .....	70
3.2 Hrubá měsíční mzda .....	70
3.3 Měsíční odpracovaná a neodpracovaná doba .....	71
4. Dopočtové metody .....	72
4.1 Řešení neodpovědí a metoda vážení .....	72
4.2 Kvalita odhadů .....	73
4.3 Přehled publikovaných tabulek podle použitých vah .....	73
5. Definice vybraných pojmů .....	74

## **Přílohy**

Dotazník .....	77
----------------	----



# Úvod





## Úvod

Informační systém o průměrném výdělku (ISPV) je systém pravidelného monitorování výdělkové úrovně a pracovní doby zaměstnanců v České republice formou statistického šetření. Sledovanými ukazateli výdělkové úrovně jsou hodinový výdělek a hrubá měsíční mzda (plat). Šetření metodicky vychází a je obsahově harmonizováno se strukturálním šetřením EU „Structure of Earnings Survey“, viz nařízení komise (ES) č. 1916/2000 ve znění pozdějších předpisů.

Šetření je pod názvem „Čtvrtletní šetření o ceně práce“ zařazeno do programu statistických zjišťování, vyhlášených Českým statistickým úřadem (ČSÚ) ve sbírce zákonů pro příslušný kalendářní rok (viz příloha Vyhlášky č. 476/2006 Sb., částka 156, kterou se stanoví Program statistických zjišťování na rok 2007) a pro vybrané ekonomické subjekty je povinné. Šetření provádí pracoviště státní statistické služby Ministerstva práce a sociálních věcí (MPSV). Průběh a vývoj šetření řídí komise, složená ze zástupců MPSV, ČSÚ, Ministerstva financí, České národní banky, CERGE-EI, VŠE v Praze, Českomoravské konfederace odborových svazů, Svazu průmyslu a dopravy ČR. Zpracovatelem ISPV je TREXIMA, spol. s r.o. ([www.trexima.cz](http://www.trexima.cz)).

Nejdůležitějším kritériem pro členění výsledků ISPV je příslušnost šetřeného ekonomického subjektu k podnikatelské, nebo nepodnikatelské sféře. V podnikatelské sféře probíhá šetření se čtvrtletní periodou a ve sféře nepodnikatelské je prováděno s periodou pololetní. Zdrojem dat pro nepodnikatelskou sféru je Informační systém o platech, který je spravován Ministerstvem financí. Za každou sféru jsou vydávány samostatné výsledkové publikace.

Výsledková publikace ve formátu Excel a ve formátu PDF je k dispozici na internetových stránkách MPSV ([www.mpsv.cz](http://www.mpsv.cz)) v sekci *Příjmy a životní úroveň*.

Podrobnější charakteristikou výdělkové úrovně podle zaměstnání v jednotlivých krajích se zabývá regionální statistika, kterou pod názvem „Regionální statistika ceny práce“ (RSCP) garantuje Správa služeb zaměstnanosti MPSV. Výsledkové publikace jednotlivých krajů jsou uloženy na stránkách <http://portal.mpsv.cz/> v sekci *Zaměstnanost*, v podsekci *Statistiky* pod odkazem *Statistika výdělků*.

Důkladný popis šetření, včetně všech výsledkových publikací, poskytuje také portál [www.ispv.cz](http://www.ispv.cz). Slouží především jako podpora respondentům, kteří zde naleznou všechny potřebné informace a podpůrné nástroje pro zasílání dat. Portál je využíván také k uveřejňování odborných studií a článků, které jako zdroj informací uvádí šetření ISPV a RSCP.

Ministerstvo práce a sociálních věcí děkuje všem respondentům šetření za přípravu vstupních dat pro šetření. Svědomitý přístup respondentů a dodržování termínů pro předání dat umožňují pravidelně uveřejňovat tuto publikaci.





# Výsledková část

ČR Podnikatelská sféra



## Výsledková část ČR podnikatelská sféra

### Základní metodické přístupy

Tato publikace přináší charakteristiky hodinového výdělku, hrubé měsíční mzdy a pracovní doby získané za podnikatelskou sféru šetření ISPV (ISPV-PS). V ISPV se zařazují do podnikatelské sféry ekonomické subjekty, které odměňují mzdou, viz § 109, odst. 2 zákona č. 262/2006 Sb., zákoníku práce, ve znění pozdějších předpisů.

Primárním výsledkem ISPV jsou statistiky výdělkové úrovně jednotlivých zaměstnání (v klasifikaci KZAM-R), dalším produktem jsou odhady výdělkových parametrů zaměstnanecké populace ČR v členění podle firemních i zaměstnaneckých charakteristik. Roční zjišťování hrubých mezd, odpracované a neodpracované doby je základem pro strukturální šetření výdělků ČSÚ, které je konzistentní se šetřením ISPV.

Vedle podnikového výkaznictví ČSÚ je ISPV dalším zdrojem informací o výdělcích v České republice. Výkaznictví ČSÚ, jako tradiční zdroj, sbírá údaje o evidenčním počtu zaměstnanců a vyplacených mzdách za ekonomický subjekt a publikuje průměrné mzdy v členění podle firemních charakteristik. Při srovnávání výsledků výkaznictví a ISPV-PS je třeba vzít v úvahu rozdílnou definici podnikatelské sféry a rozdílné metody výpočtu výdělkových charakteristik.

Respondenty šetření ISPV-PS jsou aktivní ekonomické subjekty (ES) z institucionálních sektorů nefinančních podniků, finančních institucí a vládních institucí zapsané v registru ekonomických subjektů ČSÚ (RES). Na základě Automatizovaného rozpočtového informačního systému (ARIS), který je spravován Ministerstvem financí, se zjišťuje způsob odměňování a příslušnost ekonomického subjektu k podnikatelské sféře. Šetření je výběrové pro ES s 10 až 249 zaměstnanci a plošné pro ES s 250 a více zaměstnanci. Náhodný výběr je prováděn na základě příslušnosti ES do kraje, velikostní kategorie a odvětví ekonomické činnosti.

Tabulky s označením PS-V5, PS-M5, PS-T5 obsahují charakteristiky výběrového souboru (statistiky) jednotlivých zaměstnání na úrovni podskupin zaměstnání (čtyřmístný KZAM-R) a jednotek zaměstnání (pětimístný KZAM-R). Při interpretaci výsledků je nutno mít na zřeteli, že charakteristiky výběrového souboru nelze automaticky pokládat za odhady platné pro celou zaměstnaneckou populaci. Výběrové charakteristiky jsou ovlivněny větším relativním zastoupením velkých ekonomických subjektů ve výběrovém souboru ISPV-PS. Ostatní tabulky obsahují odhady parametrů základního souboru a při jejich výpočtu byly využity dupočtové metody založené na pravděpodobnosti výběru ekonomických subjektů.

## Popis publikovaných tabulek

Tabulky v publikaci jsou rozděleny podle sledovaného ukazatele do čtyř základních okruhů. Tabulky přinářející charakteristiky hodinového výdělku jsou označeny PS-Vx, kde PS značí podnikatelskou sféru a x je pořadové číslo tabulky. Dynamiky hodinového výdělku jsou obsaženy v tabulkách se značením PS-Dx, charakteristiky hrubé měsíční mzdy, struktury mzdy a průměrné placené doby v tabulkách se značením PS-Mx a charakteristiky měsíční odpracované a neodpracované doby v tabulkách se značením PS-Tx.

Hlavním výsledkem ISPV jsou statistiky výdělkové úrovně a pracovní doby za jednotlivá zaměstnání podle klasifikace KZAM-R, obsažené v tabulkách PS-V5, PS-M5 a PS-T5. Tyto tabulky obsahují ta zaměstnání, která jsou ve své hlavní třídě (jednomístný KZAM-R) zastoupena alespoň jedním procentem. Uvedené počty organizačních jednotek a zaměstnanců ukazují na zastoupení ve výběrovém souboru. V ostatních tabulkách jsou počty zaměstnanců uváděny v % a jejich účelem je přiblížit relativní zastoupení publikovaných kategorií. Údaje o počtech zaměstnanců z této publikace neslouží jako zdroj informací o počtech zaměstnanců v ČR, ty zjišťují šetření ČSÚ – podnikové výkaznictví a výběrové šetření pracovních sil (viz [www.czso.cz](http://www.czso.cz)).

### **Statistické charakteristiky používané ve výsledkových tabulkách:**

1. decil	První decil je hodnota, pod kterou leží 10 % nejnižších hodnot sledovaného znaku.
1. kvartil	První kvartil je hodnota, pod kterou leží 25 % nejnižších hodnot sledovaného znaku.
Medián	Medián je hodnota uprostřed vzestupně uspořádané řady hodnot sledovaného znaku, polovina hodnot je nižší než medián a druhá polovina je vyšší než medián.
3. kvartil	Třetí kvartil je hodnota, nad kterou leží 25 % nejvyšších hodnot sledovaného znaku.
9. decil	Devátý decil je hodnota, nad kterou leží 10 % nejvyšších hodnot sledovaného znaku.
Průměr	Průměr je počítán jako vážený (případně nevážený) aritmetický průměr sledovaného znaku.

### **Ostatní symboly používané ve výsledkových tabulkách:**

"Neuvedeno"	Symbol "Neuvedeno" označuje kategorii zaměstnanců, u které nebyl uveden kód příslušného třídícího znaku.
"*"	Symbol "*" označuje položku vstupních dat vypočítanou, ale nezveřejnitelnou z důvodu nedostatečného počtu vstupních hodnot (méně než 3 ekonomické subjekty a 10 zaměstnanců).

Revidované výsledky ke dni 10.3.2010

## Hodinový výdělek<sup>1)</sup> v podnikatelské sféře České republiky

**Medián hodinového výdětku ..... 109,34 Kč/hod**

Index mediánu hodinového výdětku zaměstnanců

meziroční vůči 3. čtvrtletí 2006 ..... 107,9 %

### Diferenciace

1. decil - 10 % hodinových výdělků menších než ..... 63,50 Kč/hod

1. kvartil - 25 % hodinových výdělků menších než ..... 82,18 Kč/hod

Medián - 50 % hodinových výdělků menších než ..... 109,34 Kč/hod

3. kvartil - 25 % hodinových výdělků větších než ..... 148,53 Kč/hod

9. decil - 10 % hodinových výdělků větších než ..... 207,87 Kč/hod

**Průměr hodinového výdětku ..... 132,92 Kč/hod**

Podíl zaměstnanců s podprůměrným

hodinovým výdělkem ..... 66,9 %

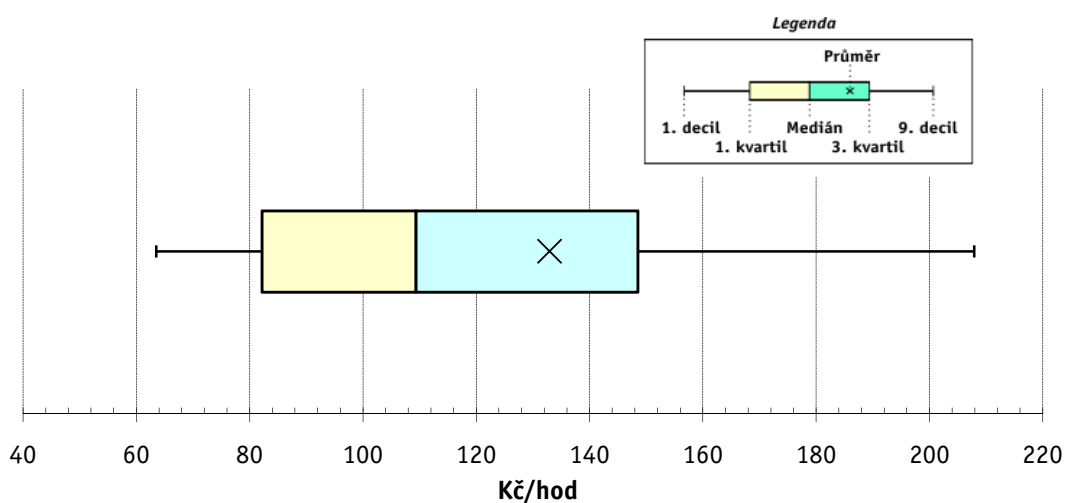

### Vysvětlivky:

1) Hodinový výdělek se zjišťuje jako průměrný hodinový výdělek definovaný v § 351 až § 362 zákona č. 262/2006 Sb., zákoníku práce, ve znění pozdějších předpisů.

Revidované výsledky ke dni 10.3.2010

### Hodinový výdělek podle hlavních tříd zaměstnání KZAM-R

Hlavní třída zaměstnání KZAM-R	Struktura zaměst.	Medián	Diferenciace		Průměr
	%		Kč/hod	Kč/hod	
	1 Zákodárci, vedoucí a řídicí pracovníci	6,5	<b>202,00</b>	95,20	531,54
2 Vědečtí a odborní duševní pracovníci	8,4	<b>177,00</b>	102,59	334,87	209,54
3 Techničtí, zdravotničtí a pedagogičtí pracovníci	18,5	<b>136,30</b>	85,82	236,16	155,87
4 Nižší administrativní pracovníci	7,6	<b>100,56</b>	69,25	164,16	111,38
5 Provozní pracovníci ve službách a obchodu	7,5	<b>73,29</b>	52,08	127,06	84,16
6 Dělníci v zemědělství, lesnictví a rybářství	1,5	<b>81,93</b>	58,60	115,76	86,20
7 Řemeslníci, výrobci a zpracovatelé	21,7	<b>103,86</b>	66,52	158,00	109,41
8 Obsluha strojů a zařízení	21,0	<b>102,55</b>	66,46	154,08	107,62
9 Pomocní a nekvalifikovaní pracovníci	7,4	<b>70,16</b>	49,63	113,81	77,13
<b>C E L K E M Č R - podnikatelská sféra</b>	<b>100</b>	<b>109,34</b>	<b>63,50</b>	<b>207,87</b>	<b>132,92</b>

#### Struktura zaměstnanců dle hlavních tříd KZAM - R

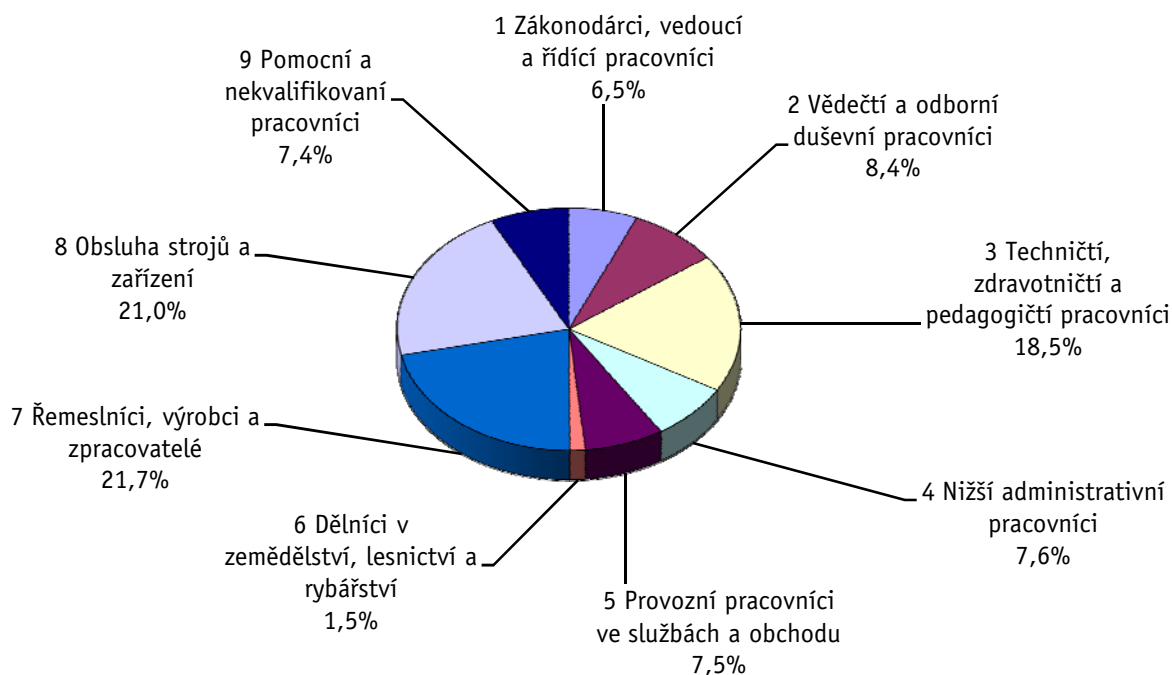



**3. čtvrtletí 2007****ISPV - podnikatelská sféra**

PS-V2

Revidované výsledky ke dni 10.3.2010

**Hodinový výdělek  
podle věkových kategorií**

Věková kategorie	Struktura zaměst.	Medián	Diferenciace		Průměr
	%		Kč/hod	Kč/hod	
do 20 let	0,8	<b>74,11</b>	52,96	106,92	78,67
20 - 29 let	19,7	<b>104,92</b>	64,10	177,11	116,66
30 - 39 let	26,3	<b>116,58</b>	66,76	232,43	144,38
40 - 49 let	23,3	<b>112,42</b>	64,71	222,18	140,73
50 - 59 let	24,5	<b>106,22</b>	62,54	198,01	128,13
60 a více let	5,3	<b>103,00</b>	56,52	226,28	132,79
<b>C E L K E M Č R - podnikatelská sféra</b>	<b>100</b>	<b>109,34</b>	<b>63,50</b>	<b>207,87</b>	<b>132,92</b>

**3. čtvrtletí 2007****ISPV - podnikatelská sféra**

PS-V4

Revidované výsledky ke dni 10.3.2010

**Hodinový výdělek  
podle vzdělání**

Vzdělání	Struktura zaměst.	Medián	Diferenciace		Průměr	
			%	Kč/hod		Kč/hod
KKOV						
Základní a nedokončené	A-C	9,2	<b>80,62</b>	53,11	131,29	88,33
Střední bez maturity	D,E,H,J	44,8	<b>98,26</b>	61,00	154,18	104,90
Střední s maturitou	K-M	31,0	<b>122,97</b>	73,43	217,89	140,94
Vyšší odborné a bakalářské	N,R	1,7	<b>136,36</b>	81,78	265,21	164,01
Vysokoškolské	T,V	10,5	<b>201,92</b>	110,77	461,54	265,94
Neuvedeno		2,8	<b>100,00</b>	57,56	194,38	120,70
<b>C E L K E M Č R - podnikatelská sféra</b>	<b>100</b>	<b>109,34</b>	<b>63,50</b>	<b>207,87</b>	<b>132,92</b>	

Revidované výsledky ke dni 10.3.2010

### Hodinový výdělek podle podskupin zaměstnání a zaměstnání KZAM-R

Podskupiny zaměstnání a zaměstnání KZAM-R  (zveřejněna zaměstnání, která jsou ve své hlavní třídě zastoupena minimálně 1%)	Výběrový soubor		Medián Kč/hod	Diferenciace		Průměr Kč/hod
	počet org. jednotek	počet zaměst.		1. decil Kč/hod	9. decil Kč/hod	
1210 Ředitelé a prezidenti velkých organizací, podniků	1 880	2 918	<b>529,03</b>	174,88	1 643,22	778,27
12105 Vedoucí velké zpracovatelské (průmyslové, výrobní) organizace	655	847	<b>612,71</b>	214,23	1 676,00	843,48
1221 Vedoucí pracovníci v zemědělství, lesnictví, rybářství a mysliv.	254	1 088	<b>182,45</b>	113,58	360,62	217,10
1222 Vedoucí pracovníci v průmyslu (ve výrobě)	1 663	9 203	<b>288,64</b>	161,00	662,63	387,66
12221 Výrobní, technický náměstek výrobní organizace	723	1 276	<b>412,91</b>	189,45	951,15	532,49
12224 Vedoucí výrobního (provozního) útvaru ve strojírenství	513	2 245	<b>281,30</b>	159,94	741,98	430,69
12229 Vedoucí pracovník výrobního útvaru v průmyslu jinde neuved.	615	3 005	<b>277,44</b>	159,61	529,16	333,24
1223 Vedoucí pracovníci ve stavebnictví a zeměměřičství	371	2 156	<b>288,33</b>	151,34	581,30	355,06
1224 Vedoucí pracovníci ve velkoobchodě a v maloobchodě	1 287	12 146	<b>129,14</b>	78,82	298,30	174,99
12241 Vedoucí provozní jednotky obchodu	566	4 425	<b>108,32</b>	70,36	222,76	142,73
12242 Vedoucí oddělení, sektoru obchodního domu	166	1 995	<b>127,14</b>	98,95	190,43	143,64
12244 Vedoucí provozu v maloobchodě	363	2 252	<b>135,04</b>	72,68	271,31	161,98
12249 Vedoucí pracovník ve velkoobchodě, maloobchodě jinde neuved.	241	2 483	<b>142,59</b>	94,34	316,21	195,70
1226 Ved. pracovníci v dopr., skladování, telekom. a na pošt. úřadech	479	6 263	<b>154,06</b>	112,56	382,96	222,86
12266 Vedoucí provozního útvaru poštovního úřadu, telekomunikací	136	3 988	<b>130,91</b>	108,70	247,80	172,19
12267 Vedoucí provozního útvaru dopravní organizace	166	1 143	<b>228,86</b>	156,90	419,48	265,24
1227 Vedoucí prac. v organ.zaměřených na poskytování obch.služeb	863	5 360	<b>376,29</b>	193,16	964,61	522,65
12271 Vedoucí provozu v peněžnictví, v pojišťovnictví	422	2 039	<b>408,13</b>	240,94	910,29	529,17
12273 Vedoucí provozního útvaru banky, spořitelny, pojišťovny	261	1 476	<b>424,82</b>	242,17	1 165,64	619,68
12274 Vedoucí provozního útvaru obchodních služeb	210	879	<b>262,48</b>	154,33	600,25	335,90
1229 Vedoucí pracovních dílčích celků jinde neuvedení (kult.,zdrav.)	505	2 487	<b>230,58</b>	133,00	476,43	294,88
12299 Vedoucí pracovník dílčího celku jinde neuvedený	448	1 934	<b>217,29</b>	125,95	473,44	290,47
1231 Vedoucí pracovníci finančních a hospodářských útvarů	2 057	5 351	<b>297,63</b>	154,65	800,10	427,81
12311 Ekonomický náměstek (ekonomický ředitel)	1 072	1 227	<b>430,57</b>	176,15	1 168,67	608,87
12318 Vedoucí ekonomického útvaru	537	778	<b>248,80</b>	143,99	639,70	351,34
12319 Vedoucí pracovník finančního, hospodářského útvaru jinde neuved.	362	899	<b>288,90</b>	149,78	770,50	399,86
1232 Vedoucí pracovníci personálních útvarů a útvarů průmysl. vztahů	890	1 395	<b>298,96</b>	152,20	776,43	406,31
1233 Vedoucí pracovníci odbytových útvarů (včetně průzkumu trhu)	1 551	4 588	<b>310,43</b>	148,75	818,29	433,02
12331 Obchodní náměstek (obchodní ředitel)	820	1 176	<b>450,61</b>	184,79	1 206,17	617,49
12334 Vedoucí útvaru odbytu (prodeje)	606	1 734	<b>294,44</b>	164,81	622,17	370,92
1235 Vedoucí pracovníci zásobovacích útvarů	982	1 846	<b>229,65</b>	121,53	511,16	288,66
12351 Vedoucí útvaru zásobování, nákupu	787	1 197	<b>248,55</b>	132,40	546,45	313,65
1236 Vedoucí pracovníci výpočetních útvarů	629	1 314	<b>330,95</b>	170,52	845,66	464,14
1237 Vedoucí pracovníci výzkumných a vývojových útvarů	626	2 299	<b>233,57</b>	97,57	523,02	293,27
12379 Vedoucí pracovník výzkumného a vývojového útvaru jinde neuved.	148	1 017	<b>147,94</b>	82,82	369,54	201,46
1239 Vedoucí pracovníci ostatních útvarů jinde neuvedení	1 113	4 041	<b>231,60</b>	126,82	510,16	295,99
12391 Vedoucí sekretariátu ředitele velké organizace (asistent ředitele)	514	1 114	<b>169,74</b>	102,99	369,57	227,10
12399 Vedoucí pracovník velkého univerzálního útvaru jinde neuved.	529	2 178	<b>266,75</b>	158,99	565,44	332,73
1312 Vedoucí, ředitelé v průmyslu (ve výrobě)	574	1 712	<b>241,94</b>	129,17	517,44	294,87
13122 Vedoucí samostatného výrobního provozu	354	1 029	<b>246,54</b>	136,12	528,26	299,43
1314 Vedoucí, ředitelé ve velkoobchodu a maloobchodu	971	5 984	<b>112,86</b>	68,44	267,22	149,59
13142 Vedoucí maloobchodní prodejny	694	4 998	<b>103,33</b>	65,95	212,03	127,36
1315 Vedoucí, ředitelé v restauracích a hotelích	255	832	<b>143,85</b>	88,31	270,11	174,50
1316 Vedoucí, ředitelé v dopravě, sklad., telekom. a na pošt. úřadech	375	1 580	<b>166,97</b>	129,24	283,56	197,96
1317 Vedoucí, ředitelé v podnicích poskytujících obchodní služby	263	932	<b>258,17</b>	155,12	577,84	352,85

Revidované výsledky ke dni 10.3.2010

### Hodinový výdělek podle podskupin zaměstnání a zaměstnání KZAM-R

Podskupiny zaměstnání a zaměstnání KZAM-R  (zveřejněna zaměstnání, která jsou ve své hlavní třídě zastoupena minimálně 1%)	Výběrový soubor		Medián Kč/hod	Diferenciace		Průměr Kč/hod
	počet org. jednotek	počet zaměst.		1. decil Kč/hod	9. decil Kč/hod	
2113 Chemici	115	1 334	<b>144,71</b>	101,11	253,62	165,85
2119 Ostatní vědci a odborníci v příbuzných oborech jinde neuved.	121	1 658	<b>178,77</b>	115,20	288,49	200,09
21191 Vědecký (výzk. a vývoj.) pracovník v oborech technických j. n.	118	1 646	<b>179,01</b>	115,20	289,80	200,38
2131 Projektanti a analytici výpočetních systémů	371	2 517	<b>232,15</b>	130,69	427,92	267,84
2132 Programátoři	692	5 665	<b>219,76</b>	132,37	415,07	254,12
21321 Programátor specialista v oboru výpočetní techniky	160	2 268	<b>285,72</b>	167,82	493,89	316,51
21323 Programátor informačních systémů	216	1 440	<b>214,43</b>	132,04	381,71	238,38
2139 Ostatní odborníci zabývající se výpoč. tech. jinde neuvedení	1 099	6 149	<b>226,04</b>	137,65	426,89	262,53
21392 Inženýr správce integrovaných, informačních systémů, sítí	406	1 895	<b>236,21</b>	145,13	406,02	266,37
2142 Projektanti staveb a areálů, stavební inženýři	489	4 268	<b>183,64</b>	125,69	326,27	212,08
2143 Projektanti elektrotechnických zařízení, elektroinženýři	466	3 691	<b>203,76</b>	128,10	319,66	222,93
2144 Projektanti elektron.systémů a telekom.sítí, inženýři - elektronici	236	2 304	<b>187,18</b>	131,35	364,15	224,66
2145 Projektanti a konstruktéři strojních zařízení, strojní inženýři	533	6 581	<b>181,32</b>	122,54	289,22	198,29
21452 Inženýr projektant, konstruktér průmysl. zařízení, strojů, motorů	289	3 045	<b>173,22</b>	117,72	259,42	185,08
2149 Ostatní architekti, projekt., konstruk.a tech.inženýři (tvůr.prac.)	534	3 830	<b>202,46</b>	133,49	379,72	246,63
21499 Inženýr jinde neuvedený	254	2 179	<b>199,17</b>	132,41	326,28	228,40
2221 Lékaři, ordináři (kromě zubních lékařů)	214	4 677	<b>193,20</b>	114,20	339,98	216,40
22217 Lékař se specializací v oboru jinde neuvedeném	148	2 483	<b>200,40</b>	132,70	324,53	220,46
22219 Lékař jinde neuvedený	81	1 454	<b>168,29</b>	101,70	371,78	212,89
2311 Vědeckopedagogičtí pracovníci	51	18 266	<b>164,96</b>	105,28	322,40	198,91
23112 Profesor vysokoškolský, univerzitní	38	2 058	<b>247,48</b>	158,18	544,47	310,89
23113 Docent	40	3 902	<b>199,75</b>	134,85	392,08	240,22
23114 Odborný asistent vysoké školy, univerzity	41	9 806	<b>150,21</b>	104,86	256,47	171,66
23115 Asistent vysoké školy, univerzity	35	1 748	<b>119,66</b>	86,25	197,79	134,23
2411 Odb. prac. na úseku účetnictví, financí, daní, ap., hlavní účetní	1 675	8 131	<b>199,04</b>	122,00	403,83	244,37
24112 Hlavní, vedoucí účetní	1 034	1 666	<b>191,96</b>	121,64	357,92	225,21
24119 Odborný pracovník účetnictví a financování jinde neuvedený	351	1 995	<b>161,97</b>	114,35	317,81	201,39
2412 Odbor. pracovníci na úseku zaměstnaneckých, personálních věcí	716	2 136	<b>185,31</b>	121,27	356,81	220,12
2413 Odborní pracovníci v bankovníctví a pojišťovnictví	642	18 691	<b>183,87</b>	118,69	383,69	237,66
24132 Bankovní makléř, poradce, expert, dealer	277	7 726	<b>183,30</b>	121,73	349,76	235,66
24135 Odborný pracovník pro úvěrovou administrativu	145	4 083	<b>166,99</b>	113,40	333,40	206,22
24138 Odborný pracovník v pojišťovnictví	152	1 327	<b>179,55</b>	122,85	348,19	218,15
24139 Odborný pracovník bankovníctví a pojišťovnictví jinde neuved.	248	3 197	<b>181,55</b>	113,14	378,66	228,52
2419 Ostatní odborní pracovníci v oblasti podnikání	1 037	9 134	<b>218,62</b>	140,60	384,78	249,52
24192 Odborný pracovník marketingu (zahraničních vztahů)	391	1 540	<b>225,71</b>	131,91	485,11	280,01
24199 Odborný pracovník v oblasti podnikání jinde neuvedený	382	5 375	<b>219,29</b>	146,57	338,20	239,32
2421 Právníci, právní poradci (mimo advokacie a soudnictví)	569	1 441	<b>257,60</b>	161,11	479,59	301,20
2441 Ekonomové - vědecktí pracovníci, specialisté, experti	941	4 830	<b>192,07</b>	116,62	379,11	234,93
24415 Odborný ekonom marketingu, obchodu	301	1 308	<b>199,17</b>	132,18	394,88	244,02
2451 Spisovatelé, autoři, kritikové, novináři, redaktori	174	2 181	<b>156,90</b>	100,05	252,72	172,48
24517 Redaktor - publicista	140	1 650	<b>151,01</b>	96,79	240,19	163,33
2470 Odborní administrativní pracovníci jinde neuvedení	765	4 631	<b>148,18</b>	94,02	268,84	173,97
24706 Odborný administrativní pracovník podnikatelské organizace	374	2 043	<b>134,15</b>	87,59	246,53	162,16
24709 Odborný administrativní pracovník jinde neuvedený	393	2 098	<b>163,91</b>	103,00	292,09	187,11
3112 Stavební technici	1 134	10 200	<b>167,16</b>	112,37	264,71	183,19

Revidované výsledky ke dni 10.3.2010

### Hodinový výdělek podle podskupin zaměstnání a zaměstnání KZAM-R

Podskupiny zaměstnání a zaměstnání KZAM-R  (zveřejněna zaměstnání, která jsou ve své hlavní třídě zastoupena minimálně 1%)	Výběrový soubor		Medián Kč/hod	Diferenciace		Průměr Kč/hod
	počet org. jednotek	počet zaměst.		1. decil Kč/hod	9. decil Kč/hod	
31121 Mistr stavební výroby	492	5 111	<b>171,43</b>	116,96	283,31	190,90
3113 Elektrotechnici	878	9 099	<b>156,59</b>	112,25	240,94	169,36
31131 Mistr elektrotechnické výroby, výroby a rozvodu energie	328	3 333	<b>141,55</b>	113,39	237,59	159,86
3114 Elektronici a technici v radiokomunikacích a telekomunikacích	415	5 699	<b>149,72</b>	109,92	234,90	165,82
31146 Technik, inspektor radiokomunikací, telekomunikací	187	2 479	<b>151,67</b>	112,37	270,37	176,94
3115 Strojírenští technici	1 031	21 729	<b>155,44</b>	103,49	227,16	164,18
31151 Mistr strojírenské výroby	635	5 826	<b>166,22</b>	121,30	236,74	174,95
31155 Strojírenský technik kontrolor jakosti, laborant	373	4 668	<b>144,66</b>	95,28	215,79	154,93
31157 Strojírenský technik technolog, normalizátor	460	4 036	<b>145,88</b>	102,19	216,59	156,67
31159 Strojírenský technik jinde neuvedený	342	2 834	<b>164,22</b>	100,80	228,69	169,59
3116 Chemičtí technici	354	4 561	<b>163,55</b>	102,31	250,27	171,92
3117 Důlní a hutní technici	128	2 928	<b>191,04</b>	136,07	251,90	193,57
3118 Technici v kartografii, kresličí a zeměměřiči	594	3 495	<b>140,08</b>	96,98	208,43	149,87
3119 Ostatní techničtí pracovníci jinde neuvedení	2 635	25 971	<b>147,88</b>	92,62	230,12	157,56
31191 Mistr jinde neuvedený	1 256	8 395	<b>158,60</b>	103,92	232,21	165,35
31199 Technik jinde neuvedený	1 283	9 308	<b>141,89</b>	86,20	225,85	151,22
3121 Poradci ve výpočetní technice	527	6 446	<b>173,91</b>	120,01	375,99	217,67
3122 Operátoři a obsluha výpočetní techniky	931	4 220	<b>130,87</b>	75,08	246,86	151,80
3152 Bezpečnostní tech.a tech. pro kontrolu zdravotní nezávadnosti	1 037	5 616	<b>141,19</b>	92,12	214,40	153,00
3160 Technici železničního provozu	157	9 031	<b>155,32</b>	131,31	182,35	156,77
31606 Výpravčí (dispoziční, vnější služby)	54	5 010	<b>155,39</b>	141,69	171,34	155,99
3211 Technici a laboranti v oblasti biologie a v příbuzných oborech	247	2 474	<b>104,41</b>	76,49	156,05	111,79
3212 Technici v agronomii, v lesnictví a v zemědělství	438	4 286	<b>131,70</b>	89,86	183,59	135,69
3231 Ošetřovatelé, všeobecné zdravotní sestry	133	9 494	<b>110,68</b>	85,19	146,27	114,23
32313 Sestra (zdravotní sestra) (szp)	102	6 520	<b>108,68</b>	84,49	141,77	111,48
3411 Zprostředkovatelé finanč. transakcí, obchodu s cennými papíry	123	2 696	<b>156,97</b>	110,81	290,44	191,83
3412 Pojišťovací agenti	309	5 084	<b>149,59</b>	97,98	292,88	181,27
3415 Obchodní cestující, profes. poradci v obchodě, obch.zástupci	1 492	9 302	<b>180,29</b>	103,34	334,66	207,56
34152 Obchodní zástupce	1 241	7 281	<b>182,99</b>	105,49	340,00	211,10
3416 Nákupčí	1 649	8 288	<b>137,76</b>	88,12	245,83	158,97
34161 Nákupčí (zásobovač, nákupce)	1 311	5 963	<b>141,06</b>	95,42	232,47	157,65
3421 Obchodní agenti	1 537	10 768	<b>144,59</b>	93,05	262,09	171,57
34213 Obchodní referent (referent obchodní služby)	1 239	7 469	<b>138,53</b>	91,42	235,58	156,28
3422 Odbytoví a přepravní agenti	1 828	12 797	<b>138,52</b>	89,39	232,55	159,87
34221 Odbytový agent (odbytář, prodejce)	1 152	8 247	<b>143,44</b>	88,04	245,60	167,67
3431 Odborné sekretářky, sekretáři	1 308	5 157	<b>132,13</b>	84,86	221,44	147,74
34319 Odborný sekretář, sekretářka jinde neuvedený	699	2 579	<b>131,47</b>	86,23	203,95	141,47
3433 Pracovníci v oblasti účetnictví, fakturace, rozpočet., kalkulace	3 520	25 414	<b>131,35</b>	88,41	207,07	144,33
34331 Účetní všeobecný	2 116	8 427	<b>123,74</b>	84,62	187,40	133,60
34332 Účetní mzdový	1 640	3 149	<b>134,79</b>	94,90	196,49	142,82
34333 Účetní finanční	1 127	3 433	<b>133,22</b>	92,39	212,87	149,24
34338 Referent kalkulací, cen, rozpočtů	764	2 450	<b>141,27</b>	92,19	230,74	156,82
34339 Referent účetnictví, financování, rozpočetnictví a kalkul. jinde n.	652	3 395	<b>136,45</b>	96,23	211,19	150,60
3436 Referenti osobních oddělení	1 141	3 032	<b>144,24</b>	95,51	230,52	158,74
3439 Ostatní odborní administrativní pracovníci jinde neuvedení	1 950	13 529	<b>132,94</b>	86,82	224,14	150,07

Revidované výsledky ke dni 10.3.2010

### Hodinový výdělek podle podskupin zaměstnání a zaměstnání KZAM-R

Podskupiny zaměstnání a zaměstnání KZAM-R  (zveřejněna zaměstnání, která jsou ve své hlavní třídě zastoupena minimálně 1%)	Výběrový soubor		Medián Kč/hod	Diferenciace		Průměr Kč/hod
	počet org. jednotek	počet zaměst.		1. decil Kč/hod	9. decil Kč/hod	
34399 Referent administrativy jinde neuvedený	932	6 835	<b>125,90</b>	84,14	204,87	139,22
4113 Pracovníci přípravy dat výpočetní techniky	350	2 935	<b>94,41</b>	65,00	141,59	100,69
41131 Operátor počítače pro vkládání dat	163	1 354	<b>102,08</b>	71,79	139,41	105,27
4115 Sekretářky, sekretáři	2 261	10 195	<b>114,24</b>	76,77	184,71	125,49
41151 Sekretářka, sekretář	1 488	4 641	<b>116,56</b>	79,69	184,17	127,51
41159 Administrativní pracovník jinde neuvedený	1 081	5 062	<b>110,31</b>	73,86	180,00	121,75
4121 Nižší účetní	921	3 310	<b>107,58</b>	73,45	174,68	118,69
41217 Fakturant (úředník faktur)	419	1 203	<b>100,24</b>	71,54	149,83	107,58
4123 Nižší finanční, daňoví úředníci a úředníci v příbuzných oborech	300	2 804	<b>170,00</b>	96,18	302,00	192,66
41233 Nižší úředník peněžnictví	196	1 381	<b>148,89</b>	86,25	307,48	183,84
4131 Úředníci ve skladech	2 301	19 627	<b>101,81</b>	71,99	150,31	108,03
41311 Vedoucí malého skladu, skladmistr	651	1 544	<b>129,67</b>	86,04	195,29	138,32
41312 Skladník (úředník)	1 395	8 692	<b>103,00</b>	73,31	148,62	108,55
41314 Úředník expedice, expedient	567	3 687	<b>94,44</b>	67,52	138,58	99,88
41315 Operátor skladů	445	4 069	<b>99,13</b>	73,06	138,64	103,10
41319 Úředník skladu jinde neuvedený	280	1 187	<b>103,07</b>	74,36	158,94	110,64
4132 Úředníci ve výrobě (např. výrobní plánovači)	651	3 597	<b>119,34</b>	79,59	185,81	128,47
41323 Dílenský plánovač výroby	295	1 358	<b>114,68</b>	79,19	184,80	124,53
4133 Úředníci v dopravě a v přepravě (dispečeri, kontroloři apod.)	557	5 521	<b>134,29</b>	97,19	227,19	151,22
41331 Dispečer dopravy a přepravy, komerční dispečer	349	2 097	<b>138,05</b>	92,45	211,03	146,87
41333 Operátor dopravy a přepravy	144	1 183	<b>120,75</b>	99,67	163,26	129,52
4142 Poštovní doručovatelé, úředníci v třídárnách	157	18 563	<b>88,25</b>	76,03	117,30	93,24
41421 Doručovatel poštovních zásilek, tisku	95	12 491	<b>85,08</b>	75,51	109,03	88,57
41428 Úředník třídění poštovních zásilek	27	1 900	<b>101,69</b>	83,26	124,44	103,20
41429 Provozní pracovník pošty jinde neuvedený	98	2 765	<b>90,67</b>	75,36	113,52	92,90
4190 Ostatní nižší úředníci jinde neuvedení	431	1 924	<b>112,69</b>	76,52	199,22	126,98
41909 Nižší úředník (referent) jinde neuvedený	244	1 259	<b>110,54</b>	75,95	195,55	124,03
4211 Pokladníci (v bankách, pojišťovnách, spořitelnách, na poště)	892	3 726	<b>118,70</b>	84,10	154,67	119,86
42111 Pokladník v bance	195	1 503	<b>130,16</b>	108,58	164,15	135,27
4212 Úředníci na přepážkách a směnárnici	612	12 438	<b>103,82</b>	86,20	148,40	114,40
42122 Úředník u přepážky v bance	192	1 888	<b>123,00</b>	88,10	220,52	142,73
42123 Úředník u přepážky v pojišťovně	226	1 351	<b>123,70</b>	70,03	201,51	132,17
4213 Pokladníci v obchodě, společném stravování apod.	746	13 907	<b>76,16</b>	61,64	97,14	78,62
42131 Pokladník v obchodě	419	7 409	<b>76,45</b>	63,31	97,55	79,38
42134 Pokladník v maloobchodní prodejně	179	4 514	<b>77,38</b>	63,08	95,28	78,74
42135 Pokladník kontrolní pokladny v samoobsluze	144	1 303	<b>71,76</b>	54,01	103,14	75,64
4214 Prodavači vstupenek, jízdenek apod.	136	2 670	<b>112,35</b>	90,85	134,88	113,68
42143 Pokladník, prodavač jízdenek v osobní dopravě	68	1 965	<b>111,49</b>	93,48	132,23	112,08
4215 Bookmakeři, krupiéři a úředníci sázkových kanceláří	187	3 746	<b>91,55</b>	69,25	148,33	103,07
42156 Úředník sázkové kanceláře	174	3 257	<b>88,50</b>	68,49	125,63	95,22
4222 Recepční	508	2 488	<b>96,12</b>	64,71	144,82	102,07
42222 Recepční	452	2 099	<b>96,00</b>	68,25	138,48	101,48
4223 Telefonisté	306	2 138	<b>105,23</b>	64,39	190,96	121,47
4224 Informátoři	149	2 237	<b>122,53</b>	86,15	179,09	129,97
5111 Obsluhující pracovníci v dopravě a stevardi	12	1 356	<b>340,95</b>	114,91	475,84	312,70

Revidované výsledky ke dni 10.3.2010

### Hodinový výdělek podle podskupin zaměstnání a zaměstnání KZAM-R

Podskupiny zaměstnání a zaměstnání KZAM-R  (zveřejněna zaměstnání, která jsou ve své hlavní třídě zastoupena minimálně 1%)	Výběrový soubor		Medián Kč/hod	Diferenciace		Průměr Kč/hod
	počet org. jednotek	počet zaměst.		1. decil Kč/hod	9. decil Kč/hod	
	5112 Vlakvedoucí, vlakové čety, průvodčí (vč. palubních průvodčí)	40	3 396	<b>141,20</b>	127,08	155,60
51121 Vlakvedoucí vlaku osobní dopravy	33	2 715	<b>142,54</b>	132,00	155,32	143,18
5121 Pracovníci dohlížející nad obsluhujícím personálem, hospodyně	333	1 388	<b>99,76</b>	66,45	162,68	107,50
5122 Kuchaři	690	9 579	<b>74,64</b>	54,55	120,52	83,09
51222 Kuchař	591	5 653	<b>75,80</b>	56,83	118,89	83,03
51228 Pomocný kuchař	289	1 998	<b>61,27</b>	48,78	88,19	65,68
51229 Kuchař jinde neuvedený	53	976	<b>80,58</b>	65,96	123,26	88,60
5123 Číšníci, servírky	210	2 501	<b>82,09</b>	58,01	119,79	86,70
51232 Číšník, servírka	187	2 126	<b>81,33</b>	58,13	117,61	85,69
5132 Pečovatelé a pomoc.ošetřovatelé v zařiz.soc.péče, v nemocnicích	89	3 382	<b>74,44</b>	58,98	97,93	77,81
51326 Sanitář, sanitářka (nzp)	80	2 635	<b>73,86</b>	58,97	97,04	76,58
5161 Hasiči, požárníci	119	2 408	<b>132,41</b>	98,79	178,29	135,19
51612 Hasič podnikového sboru	92	1 453	<b>127,81</b>	95,75	178,29	132,60
5169 Ostatní pracovníci ochrany a ostrahy jinde neuvedení	717	16 826	<b>64,00</b>	53,09	97,79	71,60
51691 Strážný, člen závodní stráže	368	7 109	<b>66,32</b>	52,44	101,00	73,09
51699 Pracovník ochrany majetku a osob jinde neuvedený	315	9 384	<b>61,62</b>	53,17	89,91	69,51
5211 Prodavači v obchodech	2 268	49 768	<b>74,14</b>	57,01	110,08	80,92
52111 Prodavač smíšeného zboží	307	9 153	<b>75,05</b>	57,03	101,90	78,15
52112 Prodavač potravinářského zboží	918	23 427	<b>68,63</b>	56,24	93,63	73,31
52113 Prodavač průmyslového zboží	220	3 766	<b>92,26</b>	67,58	157,17	102,21
52114 Prodavač drogistického zboží, kosmetiky	190	2 273	<b>79,50</b>	57,19	107,11	81,18
52115 Prodavač textilu, obuvi	244	3 500	<b>85,50</b>	55,41	112,62	86,62
52119 Prodavač jinde neuvedený	483	5 136	<b>80,77</b>	60,37	130,11	88,55
6111 Pěstitelé polních plodin	91	780	<b>73,03</b>	55,11	101,92	76,63
61118 Zemědělský dělník v rostlinné výrobě	78	655	<b>73,10</b>	55,00	100,59	76,66
6112 Ovocnáři, vinaři, chmelaři a ostatní pěst.plodin rost.na stromech	19	271	<b>73,65</b>	54,72	96,34	75,03
61128 Zemědělský dělník v ovocnářství, chmelařství	9	109	<b>70,66</b>	53,73	103,49	74,70
6113 Zahradníci a pěstitelé zahradních plodin a sazenic	129	749	<b>77,91</b>	55,01	112,12	82,47
61131 Zahradník	115	483	<b>80,02</b>	60,57	109,27	83,45
61138 Zemědělský dělník v zahradnictví	17	242	<b>74,75</b>	48,10	126,00	82,39
6121 Chovatelé hospodářských zvířat (kromě drůbeže a včel)	168	3 515	<b>88,49</b>	66,35	116,47	90,55
61211 Chovatel skotu	53	855	<b>89,57</b>	66,85	116,74	91,21
61212 Chovatel prasat	38	346	<b>79,50</b>	62,80	111,07	83,90
61218 Zemědělský dělník ošetřovatel hospodářských zvířat	112	2 211	<b>88,89</b>	67,02	116,79	91,23
6122 Chovatelé drůbeže	39	744	<b>75,70</b>	61,53	99,38	79,26
61228 Zemědělský dělník ošetřovatel drůbeže	26	638	<b>77,05</b>	61,78	99,41	79,85
6129 Ostatní chovatelé, ošetřovatelé zvířat jinde neuvedený (v rezerv.)	29	202	<b>83,88</b>	61,25	105,33	85,48
61299 Chovatel a ošetřovatel zvířat jinde neuvedený	10	108	<b>88,26</b>	65,66	108,84	90,12
6141 Dělníci pro pěstění a ošetřování lesa	135	2 973	<b>68,91</b>	54,05	94,60	72,63
61411 Pěstitel, šlechtitel lesa	21	443	<b>62,80</b>	55,36	87,57	69,08
61412 Ošetřovatel lesa	37	209	<b>58,77</b>	50,00	94,15	64,62
61414 Lesní školkař	24	253	<b>63,39</b>	53,53	82,80	66,21
61418 Lesní dělník v zalesňování	26	582	<b>68,94</b>	56,88	93,80	72,89
61419 Dělník pro pěstění a ošetřování lesa jinde neuvedený	54	1 377	<b>73,30</b>	54,05	99,20	76,09
6142 Dělníci pro těžbu dřeva (kromě obsluhy pojezdných zařízení)	70	1 081	<b>100,57</b>	71,95	148,37	107,57

Revidované výsledky ke dni 10.3.2010

### Hodinový výdělek podle podskupin zaměstnání a zaměstnání KZAM-R

Podskupiny zaměstnání a zaměstnání KZAM-R  (zveřejněna zaměstnání, která jsou ve své hlavní třídě zastoupena minimálně 1%)	Výběrový soubor		Medián Kč/hod	Diferenciace		Průměr Kč/hod
	počet org. jednotek	počet zaměst.		1. decil Kč/hod	9. decil Kč/hod	
61421 Lesní mechanizátor	22	332	<b>105,23</b>	70,19	162,47	111,07
61422 Dřevorubec	31	320	<b>100,57</b>	70,51	140,73	107,22
61423 Lesní manipulát, těžař	27	211	<b>98,01</b>	77,31	143,43	106,79
61428 Lesní dělník pro těžbu dřeva	23	167	<b>98,47</b>	71,55	139,72	103,55
7111 Horníci, lamači pro uhelné doly	8	4 211	<b>151,48</b>	69,33	210,91	147,97
71118 Horník dělník v uhelných dolech	7	2 910	<b>138,09</b>	66,07	200,37	134,44
7122 Zedníci, kameníci, omítkáři	660	7 527	<b>100,95</b>	73,70	140,66	104,91
71221 Zedník	564	5 426	<b>98,68</b>	74,15	133,71	101,91
7129 Ost. stavební dělníci hlavní stav. výroby a prac.v ost. oborech	498	4 749	<b>103,09</b>	77,69	138,88	106,62
71299 Stavební dělník hlavní stavební výroby jinde neuvedený	199	3 446	<b>106,55</b>	78,56	142,00	109,04
7136 Instalatěři, potrubáři, stavební zámečníci, klempíři	758	6 836	<b>118,52</b>	85,79	155,43	119,65
7137 Stavební a provozní elektrikáři	556	2 999	<b>116,62</b>	82,88	159,51	120,47
7142 Lakýrníci a pracovníci v příbuzných oborech	360	3 471	<b>123,33</b>	83,71	180,86	128,36
7212 Svářeči, řezači plamenem a páječi	546	12 610	<b>130,27</b>	91,32	168,24	130,80
72122 Svářeč v ochranné atmosféře	153	4 270	<b>129,19</b>	92,64	169,58	130,93
72129 Svářeč kovů a páječ jinde neuvedený	173	3 699	<b>141,16</b>	98,00	168,89	136,92
7213 Výrobci a opraváři výrobků a dílů z plechů	208	3 551	<b>123,50</b>	77,70	175,47	126,50
7221 Kováři, obsluha kovacích lisů, obsluha bucharů	207	3 937	<b>116,53</b>	76,06	167,74	120,88
7222 Nástrojaři, kovodeláři, kovodělníci, zámečníci	1 793	45 438	<b>115,89</b>	80,84	165,98	120,53
72221 Nástrojař	382	3 870	<b>131,91</b>	93,94	187,61	137,56
72222 Zámečník, zámečnický strojí	716	13 067	<b>111,41</b>	82,70	155,14	116,12
72223 Provozní zámečník, údržbář	1 333	17 393	<b>122,24</b>	88,14	171,67	126,56
72228 Strojírenský dělník (převážně ruční)	301	8 706	<b>106,39</b>	71,10	158,43	111,63
7223 Seřizovači a obsl. obráběcích strojů (kromě autom. a poloaut.)	795	23 847	<b>123,94</b>	86,38	171,59	127,61
72231 Soustružník kovů - seřizovač a obsluha	627	6 865	<b>121,63</b>	86,96	166,01	125,36
72232 Frézař kovů - seřizovač a obsluha	353	3 749	<b>125,69</b>	90,09	173,63	130,15
72237 Seřizovač kovoobráběcích strojů	161	2 842	<b>120,98</b>	93,48	162,71	125,28
72238 Strojírenský dělník seřizování a obsluhy obráběcích strojů	112	3 604	<b>130,47</b>	72,07	170,35	125,49
7224 Brusíči, leštiči a ostříči nástrojů	315	3 450	<b>110,67</b>	75,18	155,78	113,87
7231 Mechanici a opraváři motorových vozidel	776	7 607	<b>118,14</b>	83,98	173,73	124,18
7234 Mechanici a opraváři kolejových vozidel	113	5 675	<b>117,89</b>	91,00	146,75	118,52
7235 Mechanici a opraváři obráběcích, zeměd. strojů a prům. zařízení	849	15 651	<b>131,05</b>	82,92	190,75	135,13
72351 Mechanik, opravář průmyslových, výrobních strojů a zařízení	404	6 647	<b>128,04</b>	89,79	182,52	133,19
72359 Mechanik opravář a seřizovač prům. strojů a zařízení jinde neuv.	184	4 504	<b>147,92</b>	84,09	199,49	144,70
7239 Ostatní mechanici a opraváři strojů a zařízení bez elektro j.n.	479	6 807	<b>121,21</b>	79,42	170,14	124,42
72397 Kontrolor výroby strojírenské (dělník)	238	4 687	<b>120,59</b>	77,49	166,57	122,21
7241 Elektromech., opraváři a seřizovači různých typů elektr. zařízení	1 548	35 039	<b>110,43</b>	71,02	163,94	114,84
72413 Elektromechanik strojů a zařízení	357	4 202	<b>137,38</b>	93,01	185,23	138,37
72415 Provozní elektromechanik	1 049	9 256	<b>131,84</b>	93,19	185,10	136,28
72418 Dělník v elektrotechnice	102	15 524	<b>89,82</b>	63,60	125,27	93,06
7242 Mechanici, opraváři a seřizovači elektr. částí aut, letadel, lodí	193	2 732	<b>118,92</b>	93,00	154,58	122,48
7243 Mechanici, seřizovači, opraváři elektronických zařízení	396	7 724	<b>119,72</b>	79,81	176,48	124,53
7246 Montéři a opraváři silnoproudých elektrických vedení	210	4 049	<b>138,47</b>	99,88	178,40	139,52
7321 Výrobci hrnčič., porcel. zboží, žáruvzd.výrobků, brus.kotoučů	47	2 823	<b>89,87</b>	57,80	145,40	97,20
7322 Dělníci při výrobě skla, skláři vč. brusíků a leštičů	55	4 506	<b>97,38</b>	65,23	141,98	101,31

Revidované výsledky ke dni 10.3.2010

### Hodinový výdělek podle podskupin zaměstnání a zaměstnání KZAM-R

Podskupiny zaměstnání a zaměstnání KZAM-R  (zveřejněna zaměstnání, která jsou ve své hlavní třídě zastoupena minimálně 1%)	Výběrový soubor		Medián Kč/hod	Diferenciace		Průměr Kč/hod
	počet org. jednotek	počet zaměst.		1. decil Kč/hod	9. decil Kč/hod	
7411 Zpracovatelé masa, ryb vč. uzenářů a konzervovačů masa a ryb	234	4 965	<b>97,03</b>	70,96	137,72	101,70
7412 Zpracovatelé pekárenských a cukrářských výrobků	229	4 410	<b>73,08</b>	57,15	101,30	77,41
7422 Umělečtí truhláři, řezbáři, výrobci a opraváři výrobků ze dřeva	222	2 877	<b>91,55</b>	64,11	132,90	96,36
7436 Švadleny, vyšivači a pracovníci v příbuzných oborech	91	2 799	<b>66,43</b>	50,46	92,27	69,09
7439 Ost. dělníci při výrobě textilu, oděvů a výrobků z kůží, kožešin	90	4 300	<b>84,97</b>	57,53	171,03	103,39
74398 Dělník textilní výroby jinde neuvedený	73	3 605	<b>89,21</b>	58,47	176,86	106,82
8111 Obsluha důlního zařízení a razicích štítů	66	4 433	<b>158,47</b>	104,40	218,19	162,28
8121 Obsluha zařízení při hutní výrobě kovů obsluha pecí a konvertorů	32	3 279	<b>152,67</b>	86,42	187,22	145,24
8122 Obsluha zařízení ve slévárnictví (taviči, slévači)	113	5 531	<b>107,49</b>	73,69	157,14	112,03
8125 Obsluha zařízení na tváření kovů ve válcovnách	48	5 813	<b>142,93</b>	102,90	179,43	142,66
8139 Obsluha ostatních zařízení na výrobu skla a keramiky	75	4 897	<b>129,80</b>	86,99	176,26	131,20
8159 Obsluha ostatních zařízení při chemické výrobě jinde neuvedená	299	5 305	<b>124,97</b>	87,19	181,68	130,27
8161 Obsluha zařízení při výrobě a rozvodu elektřiny	130	3 610	<b>153,39</b>	107,88	201,23	153,68
8163 Obsluha zařízení při úpravě, čištění a rozvodu vody	456	5 642	<b>111,76</b>	80,38	149,96	114,06
8171 Obsluha automatických nebo poloautomatic. montážních linek	195	10 228	<b>107,41</b>	70,91	152,63	112,21
81711 Obsluha poloaut., automatické mont. linky ve strojírenské vyr.	51	5 029	<b>132,64</b>	77,87	157,39	125,02
8211 Obsluha automat. nebo poloaut. obráběcích strojů (kromě 722)	433	13 622	<b>112,08</b>	77,48	159,56	116,32
82119 Obsluha poloaut., automatického kovoobráběcího stroje jinde n.	186	5 676	<b>110,65</b>	75,67	147,49	112,65
8223 Obsluha strojů při konečné úpravě a nanášení ochran. povlaků	195	3 555	<b>111,00</b>	74,07	160,89	116,09
8231 Obsluha strojů na výrobu pryžových výrobků (např. obuvi)	62	9 002	<b>112,23</b>	76,66	161,66	117,58
8232 Obsluha strojů na výrobu plastových výrobků (vč. laminování)	145	10 060	<b>102,40</b>	70,40	142,04	104,81
82321 Plastikář - strojník lisování plastů	63	3 730	<b>103,82</b>	67,08	149,24	106,50
82329 Obsluha strojů na výrobu plastových výrobků jinde neuvedená	72	4 886	<b>100,72</b>	71,69	132,35	101,63
8263 Obsluha šicích a vyšivacích strojů	56	3 302	<b>96,22</b>	57,00	129,89	94,68
8274 Obsluha strojů na zpracování mouky, výrobu pečiva, čokolády	53	3 918	<b>88,13</b>	59,75	127,43	92,31
8281 Montážní dělníci montující mechanická zařízení (stroje, vozidla)	194	27 379	<b>109,29</b>	71,13	152,19	110,72
82811 Montážní dělník mechanických zařízení	29	4 650	<b>108,63</b>	73,93	135,76	106,79
82816 Dělník montážní linky vozidel, stavebních, zemních strojů	15	5 239	<b>143,61</b>	80,93	168,04	135,65
82819 Montážní dělník jinde neuvedený	140	15 565	<b>100,77</b>	67,93	135,73	102,09
8282 Montážní dělníci montující elektrická zařízení	137	12 968	<b>96,63</b>	66,87	134,71	99,91
82829 Montážní dělník elektrického a energetického zařízení jinde n.	35	8 140	<b>100,24</b>	64,00	131,24	100,27
8283 Montážní dělníci montující elektronická zařízení	57	6 332	<b>83,94</b>	61,33	112,91	87,04
8284 Montážní dělníci montující výrobky z kovů, pryže a plastů	111	9 098	<b>90,13</b>	62,64	123,81	92,91
82849 Montážní dělník výrobků z kovů, plastů, pryže vč. jejich kombinací jinde	92	7 705	<b>92,49</b>	66,69	125,00	95,36
8287 Montážní dělníci montující výrobky z kombinovaných materiálů	61	3 719	<b>79,67</b>	54,17	147,35	97,58
82879 Montážní dělník výrobků z kombinovaných materiálů jinde neuv.	49	3 115	<b>81,11</b>	54,07	153,99	101,22
8290 Obsluha jiných stacionárních zařízení a ostatní montážní dělníci	228	5 277	<b>102,75</b>	69,00	154,01	108,40
8311 Strojvedoucí	169	8 593	<b>162,57</b>	139,69	175,55	159,64
83112 Strojvedoucí lokomotivy, vlaku	76	7 073	<b>163,06</b>	149,42	174,60	161,77
8313 Dělníci zabezpečující sestavování vlaků (brzdaři, výhybkáři)	152	8 874	<b>122,69</b>	104,99	137,48	122,12
8321 Řidiči osobních a malých dodávkových automobilů, taxikáři	809	3 110	<b>106,37</b>	74,77	163,54	114,60
8323 Řidiči autobusů, trolejbusů a tramvajů	114	15 427	<b>110,34</b>	83,61	147,90	113,70
83231 Řidič autobusu v městské hromadné dopravě	43	5 380	<b>130,42</b>	96,98	151,63	127,34
83232 Řidič autobusu v silniční dopravě osob	64	5 529	<b>90,61</b>	78,39	111,36	93,22
8324 Řidiči nákladních automobilů a tahačů	1 531	20 006	<b>107,13</b>	75,00	150,56	110,93



Revidované výsledky ke dni 10.3.2010

### Hodinový výdělek podle podskupin zaměstnání a zaměstnání KZAM-R

Podskupiny zaměstnání a zaměstnání KZAM-R  (zveřejněna zaměstnání, která jsou ve své hlavní třídě zastoupena minimálně 1%)	Výběrový soubor		Medián Kč/hod	Diferenciace		Průměr Kč/hod
	počet org. jednotek	počet zaměst.		1. decil Kč/hod	9. decil Kč/hod	
83243 Řidič nákladního automobilu	1 305	13 795	<b>107,78</b>	77,36	148,07	111,32
8331 Obsluha zemědělských a lesních strojů	290	3 426	<b>94,62</b>	72,99	142,04	104,73
8332 Obsluha zemních a příbuzných strojů	510	5 415	<b>122,84</b>	93,60	161,05	126,46
8333 Obsluha jeřábů, zdvihacích a podobných manipulačních zařízení	389	5 146	<b>106,91</b>	73,97	154,35	111,95
8334 Obsluha vysokozdvížných a ostatních motorových vozíků	1 034	15 255	<b>108,88</b>	77,53	147,23	111,40
83341 Řidič vysokozdvížných vozíků	645	9 229	<b>109,13</b>	77,93	147,61	111,55
83349 Řidič motorových vozíků jinde neuvedený	389	5 017	<b>109,91</b>	78,28	146,14	112,14
9132 Pomocníci a uklízeči v kancelářích, hotelích, nemocnicích ap.	2 422	20 576	<b>60,05</b>	48,75	87,58	65,40
91321 Pomocník, uklízeč v kancelářích	1 122	4 151	<b>61,41</b>	49,86	84,59	65,11
91323 Uklízeč výrobních prostor, skladů, svačtinářka	682	2 934	<b>60,91</b>	50,05	81,82	64,53
91324 Pomocník, uklízeč ve zdravotnickém zařízení	124	2 256	<b>55,94</b>	48,56	66,47	57,60
91325 Pomocník, uklízeč v hotelu, v restauraci, pokojská	186	2 077	<b>66,69</b>	52,00	96,14	71,45
91327 Pomocník, uklízeč ve službách	272	4 038	<b>55,00</b>	48,10	79,00	60,56
91329 Pomocník, uklízeč jinde neuvedený	420	3 622	<b>64,53</b>	49,28	101,86	71,94
9141 Domovníci, správci domu	409	953	<b>83,57</b>	55,00	133,96	90,31
9152 Vrátní, hlídači, uváděči a šatnářky	792	6 375	<b>64,37</b>	51,47	90,24	68,30
91521 Vrátný	571	3 717	<b>65,90</b>	52,10	94,37	70,51
91522 Hlídač	247	2 285	<b>63,66</b>	52,06	79,19	65,50
9161 Sběrači odpadků, popeláři	74	1 810	<b>80,01</b>	54,90	110,76	82,28
91613 Popelář	54	1 160	<b>91,00</b>	67,35	113,85	90,40
9162 Metaři, čistíči záchodků, žump, kanálů a podobných zařízení	108	891	<b>95,92</b>	62,62	128,19	95,24
9311 Pomocní a nekvalif. dělníci v dolech a lomech a v přib. oborech	20	1 626	<b>126,22</b>	84,60	169,46	125,33
9312 Pomocní a nekvalif. dělníci na stavbách a údržbě silnic, přehrad	145	1 635	<b>94,88</b>	67,12	134,98	98,46
9321 Pomocní a nekvalifikovaní montážní a manipulační dělníci	951	24 889	<b>77,76</b>	48,10	121,79	82,57
93211 Manipulační dělník v průmyslu (ve výrobě)	637	11 391	<b>78,78</b>	48,10	128,21	84,02
93212 Pomocný dělník v průmyslu (ve výrobě)	355	9 049	<b>82,00</b>	55,82	120,06	86,12
93213 Pomocný montážní dělník	60	1 292	<b>65,28</b>	48,25	88,45	67,53
93219 Nekvalifikovaný montáž. a manipul. pracovník v průmyslu j.n.	112	2 638	<b>64,81</b>	48,10	105,42	70,28
9322 Ruční baliči a pytlouači	195	3 707	<b>77,57</b>	54,49	109,22	80,25
93221 Balič ruční	169	3 189	<b>77,13</b>	55,00	104,35	79,06
9323 Dělníci nádvorní skupiny (pomocní montéři)	275	4 820	<b>87,47</b>	52,00	121,77	88,12
93239 Nekvalifikovaný pracovník jinde neuvedený	119	4 220	<b>88,84</b>	51,88	124,29	89,33
9333 Vazači a nosiči břemen, přístavní dělníci (dokaři)	217	1 495	<b>94,33</b>	65,27	123,10	95,20
9339 Pomocní a nekvalif. pracovníci v dopravě, ve skladech, v telek.	1 263	16 333	<b>87,14</b>	64,05	123,82	91,51
93391 Pomocný, manipulační dělník v dopravě	180	1 439	<b>92,36</b>	65,17	128,48	96,46
93393 Pomocný skladník	942	9 659	<b>90,93</b>	64,20	124,79	93,31
93397 Pomocný pracovník obchodního provozu	146	1 826	<b>72,92</b>	58,20	92,57	75,33
93399 Nekvalifikovaný pracovník v dopravě, skladech, telekomun. j. n.	205	2 943	<b>86,27</b>	68,44	122,50	92,44

## 3. čtvrtletí 2007

## ISPV - podnikatelská sféra

PS-V6

Revidované výsledky ke dni 10.3.2010

Hodinový výdělek  
podle kategorií zaměstnání

Kategorie zaměstnání	Struktura zaměst.	Medián	Diferenciace		Průměr
			1. decil	9. decil	
	%	Kč/hod	Kč/hod	Kč/hod	Kč/hod
D Manuální pracovníci	58,6	<b>95,01</b>	58,44	150,27	100,99
T Nemanuální pracovníci	41,4	<b>140,89</b>	81,31	292,05	178,20
Relace D/T (%)		67,4	71,9	51,5	56,7
<b>C E L K E M Č R - podnikatelská sféra</b>	<b>100</b>	<b>109,34</b>	<b>63,50</b>	<b>207,87</b>	<b>132,92</b>

manuální pracovníci - zaměstnanci s převážně manuálním charakterem práce (hlavní třída KZAM-R 6-9 a vybraná zaměstnání hl. třídy 5)

nemanuální pracovníci - zaměstnanci s převážně nemanuálním charakterem práce (hlavní třída KZAM-R 1-4 a vybraná zaměstnání hl. třídy 5)

## 3. čtvrtletí 2007

## ISPV - podnikatelská sféra

PS-V7

Revidované výsledky ke dni 10.3.2010

Hodinový výdělek  
podle секcí ekonomických činností CZ-NACE

Sekce CZ-NACE	Struktura zaměst.	Medián	Diferenciace		Průměr	
			1. decil	9. decil		
	%	Kč/hod	Kč/hod	Kč/hod	Kč/hod	
CZ-NACE						
A Zemědělství, lesnictví a rybářství	01-03	4,1	<b>88,07</b>	60,32	144,30	98,72
B Těžba a dobývání	05-09	1,7	<b>133,64</b>	84,05	206,23	145,79
C Zpracovatelský průmysl	10-33	41,0	<b>108,88</b>	66,52	186,54	125,74
D Výroba a rozvod elektřiny, plynu, tepla	35	1,1	<b>156,29</b>	78,20	256,04	177,45
E Zásobování vodou, činnosti související s odpady	36-39	2,2	<b>101,03</b>	63,11	165,29	114,63
F Stavebnictví	41-43	7,5	<b>110,56</b>	71,31	197,37	129,58
G Obchod, opravy motorových vozidel	45-47	13,2	<b>102,44</b>	60,68	234,12	135,86
H Doprava a skladování	49-53	8,4	<b>116,09</b>	77,66	181,01	135,96
I Ubytování, stravování a pohostinství	55-56	2,4	<b>78,20</b>	50,25	148,51	95,06
J Informační a komunikační činnosti	58-63	2,9	<b>169,96</b>	88,00	380,93	218,73
K Peněžnictví a pojišťovnictví	64-66	2,5	<b>175,15</b>	100,00	413,99	238,50
L Činnosti v oblasti nemovitostí	68	0,8	<b>108,87</b>	54,10	214,42	132,33
M Profesní, vědecké a technické činnosti	69-75	2,9	<b>143,19</b>	78,33	283,78	174,98
N Administrativní a podpůrné činnosti	77-82	4,0	<b>68,31</b>	49,06	144,60	86,90
O Veřejná správa, obrana, sociální zabezpečení	84	0,3	<b>142,21</b>	94,89	269,21	169,62
P Vzdělávání	85	2,0	<b>126,97</b>	76,39	253,58	153,40
Q Zdravotní a sociální péče	86-88	2,2	<b>97,90</b>	61,62	180,36	115,76
R Kulturní, zábavní a rekreační činnosti	90-93	0,3	<b>99,61</b>	65,85	225,40	129,55
S Ostatní činnosti	94-96	0,4	<b>66,08</b>	55,70	112,45	76,84
<b>C E L K E M Č R - podnikatelská sféra</b>	<b>100</b>	<b>109,34</b>	<b>63,50</b>	<b>207,87</b>	<b>132,92</b>	

**3. čtvrtletí 2007 ISPV - podnikatelská sféra**

PS-V8

Revidované výsledky ke dni 10.3.2010

**Hodinový výdělek  
podle pohlaví**

Pohlaví		Struktura zaměst. %	Medián Kč/hod	Diferenciace		Průměr Kč/hod
				1. decil Kč/hod	9. decil Kč/hod	
M	Muž	61,1	<b>119,95</b>	71,77	228,95	147,03
Ž	Žena	38,9	<b>93,23</b>	57,72	173,83	110,79
Relace Ž/M (%)			77,7	80,4	75,9	75,4
<b>C E L K E M Č R - podnikatelská sféra</b>		<b>100</b>	<b>109,34</b>	<b>63,50</b>	<b>207,87</b>	<b>132,92</b>

**3. čtvrtletí 2007 ISPV - podnikatelská sféra**

PS-V9

Revidované výsledky ke dni 10.3.2010

**Hodinový výdělek  
podle krajů**

Kraj NUTS 3		Struktura zaměst. %	Medián Kč/hod	Diferenciace		Průměr Kč/hod
				1. decil Kč/hod	9. decil Kč/hod	
CZ010	Hlavní město Praha	18,1	<b>141,51</b>	73,00	319,92	185,91
CZ020	Středočeský	10,4	<b>117,54</b>	64,91	206,27	136,70
CZ031	Jihočeský	6,0	<b>99,81</b>	61,48	171,08	113,77
CZ032	Plzeňský	5,3	<b>112,13</b>	65,34	189,82	126,54
CZ041	Karlovarský	2,6	<b>97,32</b>	60,09	172,44	113,41
CZ042	Ústecký	6,8	<b>104,75</b>	63,33	188,04	122,38
CZ051	Liberecký	3,7	<b>107,49</b>	65,80	182,97	122,30
CZ052	Královéhradecký	5,0	<b>101,38</b>	62,75	174,71	117,46
CZ053	Pardubický	4,8	<b>98,81</b>	62,90	174,61	115,19
CZ063	Vysočina	4,6	<b>98,03</b>	64,42	171,04	113,93
CZ064	Jihomoravský	10,8	<b>103,93</b>	62,33	202,62	126,14
CZ071	Olomoucký	5,4	<b>103,07</b>	62,15	176,68	119,24
CZ072	Zlínský	5,7	<b>98,80</b>	61,98	172,91	114,82
CZ080	Moravskoslezský	10,7	<b>109,06</b>	62,85	187,29	124,13

Revidované výsledky ke dni 10.3.2010

### Dynamika mediánu hodinového výtěžku podle hlavních tříd zaměstnání KZAM-R

Hlavní třída zaměstnání KZAM-R	Meziroční index				Průměrný index <sup>1)</sup>
	III.Q.2004/ III.Q.2003	III.Q.2005/ III.Q.2004	III.Q.2006/ III.Q.2005	III.Q.2007/ III.Q.2006	
	%	%	%	%	
1 Zákodárci, vedoucí a řídicí pracovníci	103,1	104,3	106,4	<b>105,1</b>	104,7
2 Vědeckí a odborní duševní pracovníci	104,6	106,8	106,5	<b>106,3</b>	106,0
3 Techničtí, zdravotničtí a pedagogičtí pracovníci	104,8	105,5	106,8	<b>107,5</b>	106,1
4 Nižší administrativní pracovníci	101,3	106,4	107,4	<b>106,8</b>	105,5
5 Provozní pracovníci ve službách a obchodu	105,1	105,4	106,5	<b>108,4</b>	106,4
6 Dělníci v zemědělství, lesnictví a rybářství	107,1	104,5	105,4	<b>111,0</b>	107,0
7 Řemeslníci, výrobci a zpracovatelé	104,5	106,2	105,4	<b>108,5</b>	106,1
8 Obsluha strojů a zařízení	104,8	105,1	104,1	<b>107,1</b>	105,3
9 Pomocní a nekvalifikovaní pracovníci	106,4	106,6	103,0	<b>105,2</b>	105,3
<b>C E L K E M Č R - podnikatelská sféra</b>	<b>104,1</b>	<b>105,4</b>	<b>105,4</b>	<b>107,9</b>	<b>105,7</b>

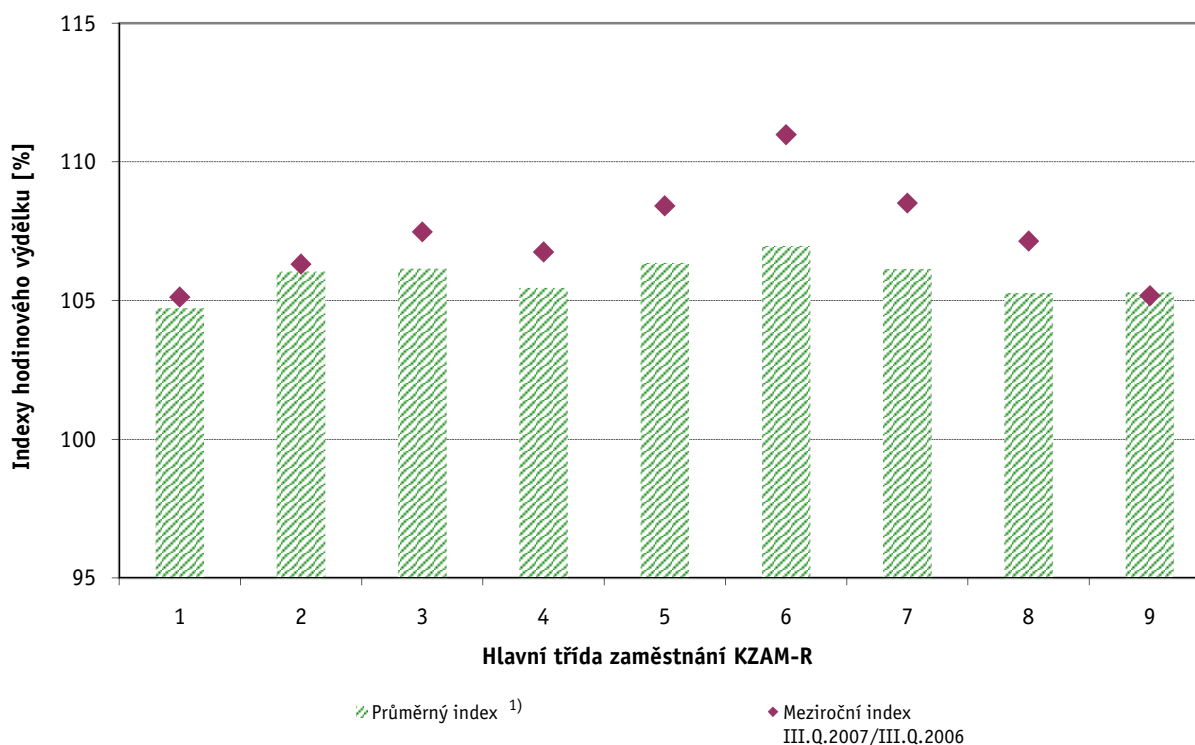

Vysvětlivky:

1) Průměrný index byl vypočten jako geometrický průměr indexů za období III.Q.2003 až III.Q.2007

Revidované výsledky ke dni 10.3.2010

### Dynamika mediánu hodinového výtěžku podle vzdělání

Vzdělání	KKOV	Meziroční index				Průměrný index <sup>1)</sup>
		III.Q.2004/ III.Q.2003	III.Q.2005/ III.Q.2004	III.Q.2006/ III.Q.2005	III.Q.2007/ III.Q.2006	
		%	%	%	%	
Základní a nedokončené	A-C	105,8	103,2	104,3	<b>108,9</b>	105,5
Střední bez maturity	D,E,H,J	104,9	105,0	104,9	<b>108,2</b>	105,7
Střední s maturitou	K-M	103,0	104,2	105,5	<b>106,8</b>	104,9
Vyšší odborné a bakalářské	N,R	101,6	105,6	106,2	<b>107,6</b>	105,2
Vysokoškolské	T,V	102,6	102,6	108,7	<b>106,2</b>	105,0
<b>C E L K E M Č R - podnikatelská sféra</b>		<b>104,1</b>	<b>105,4</b>	<b>105,4</b>	<b>107,9</b>	<b>105,7</b>

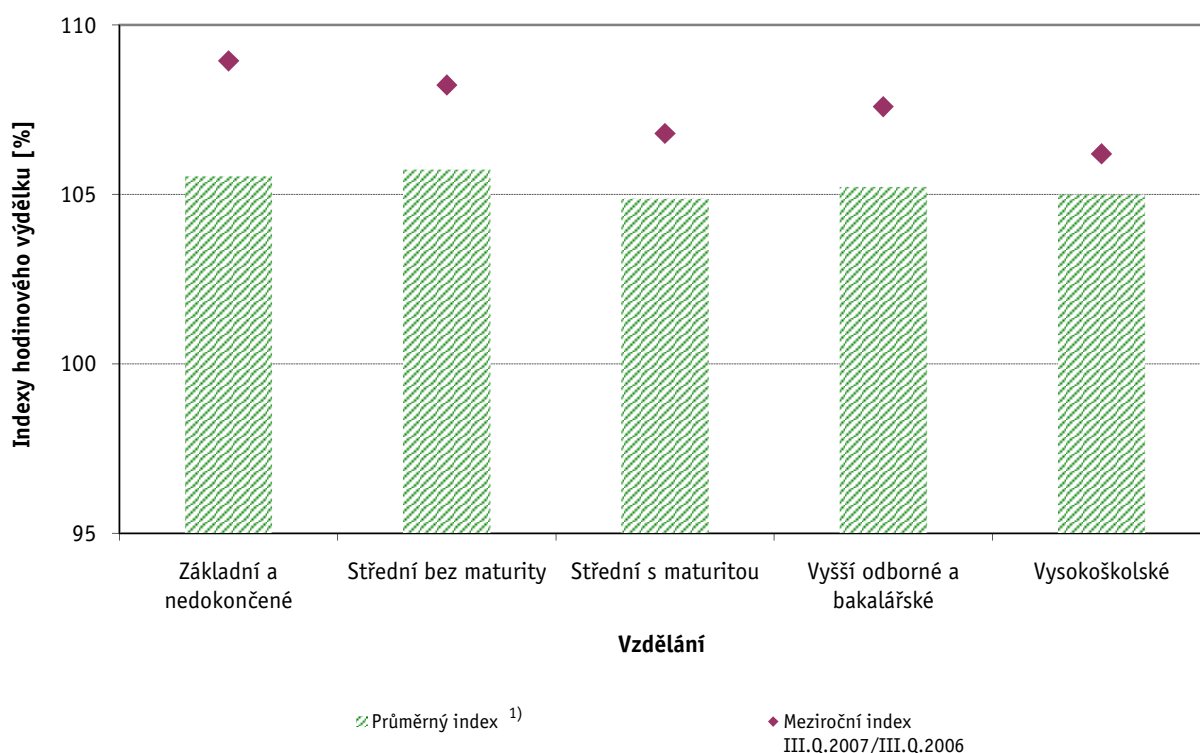

Vysvětlivky:

1) Průměrný index byl vypočten jako geometrický průměr indexů za období III.Q.2003 až III.Q.2007

Revidované výsledky ke dni 10.3.2010

### Dynamika mediánu hodinového výtěžku podle věkových kategorií

Věková kategorie	Meziroční index				Průměrný index <sup>1)</sup>
	III.Q.2004/ III.Q.2003	III.Q.2005/ III.Q.2004	III.Q.2006/ III.Q.2005	III.Q.2007/ III.Q.2006	
	%	%	%	%	
do 20 let	110,7	108,8	103,4	<b>114,0</b>	109,2
20 - 29 let	102,0	105,2	105,2	<b>108,6</b>	105,2
30 - 39 let	104,2	105,0	106,5	<b>108,1</b>	105,9
40 - 49 let	105,4	105,5	106,5	<b>107,7</b>	106,3
50 - 59 let	104,1	104,8	105,1	<b>107,0</b>	105,3
60 a více let	104,5	109,0	104,7	<b>107,6</b>	106,4
<b>C E L K E M Č R - podnikatelská sféra</b>	<b>104,1</b>	<b>105,4</b>	<b>105,4</b>	<b>107,9</b>	<b>105,7</b>

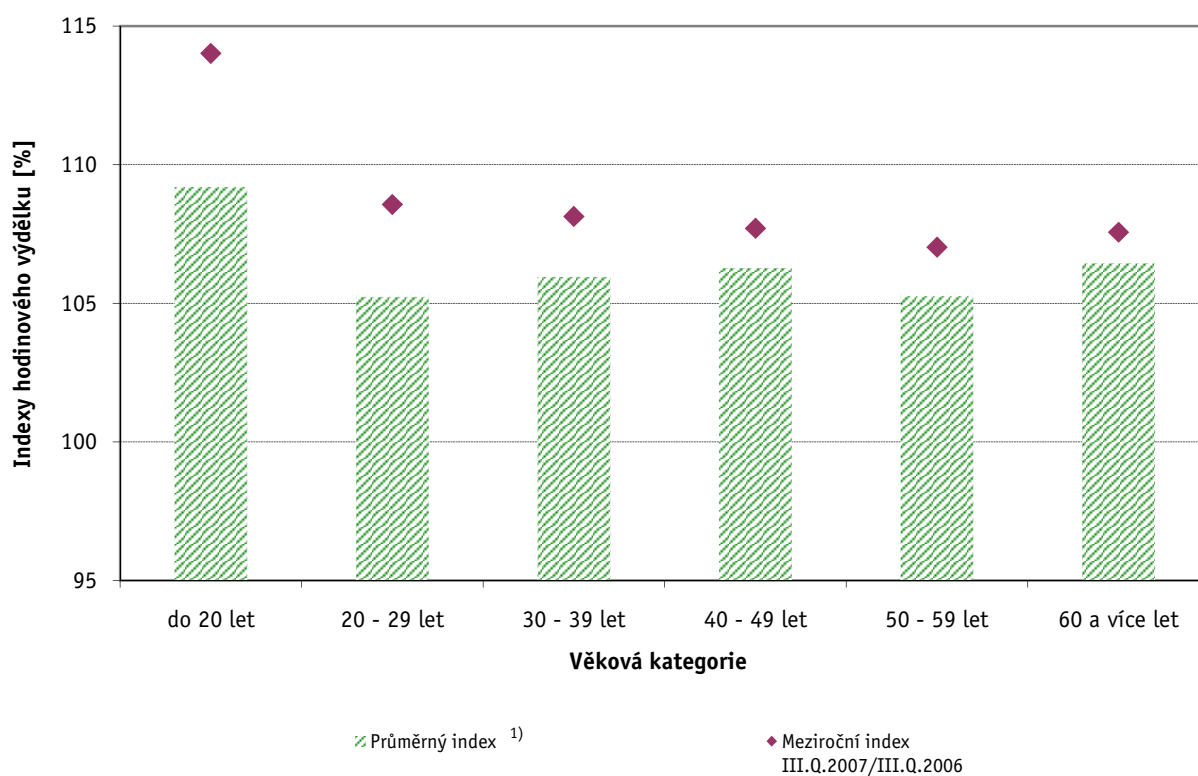

Vysvětlivky:

1) Průměrný index byl vypočten jako geometrický průměr indexů za období III.Q.2003 až III.Q.2007

## Hrubá měsíční mzda a její složky, diference, placená doba v podnikatelské sféře České republiky

**Medián hrubé měsíční mzdy ..... 19 766 Kč/měs**

### Diference

1. decil - 10 % hrubých měsíčních mezd menších než .....	11 595 Kč/měs
1. kvartil - 25 % hrubých měsíčních mezd menších než .....	14 896 Kč/měs
Medián - 50 % hrubých měsíčních mezd menších než .....	19 766 Kč/měs
3. kvartil - 25 % hrubých měsíčních mezd větších než .....	26 494 Kč/měs
9. decil - 10 % hrubých měsíčních mezd větších než .....	37 162 Kč/měs

**Průměr hrubé měsíční mzdy ..... 23 935 Kč/měs**

### Vybrané složky hrubé měsíční mzdy

prémie a odměny .....	15,9 %
příplatky za přesčas .....	0,8 %
příplatky ostatní .....	4,1 %
náhrady .....	10,0 %
odměny za pohotovost .....	0,2 %

**Průměrná placená doba ..... 173,8 hod/měs**

Revidované výsledky ke dni 10.3.2010

Hrubá měsíční mzda a její složky, diference, placená doba  
podle hlavních tříd zaměstnání KZAM-R

Hlavní třída zaměstnání KZAM-R	Struktura zaměstnanců	Medián
	%	Kč/měs
1 Zákodárci, vedoucí a řídící pracovníci	7,0	35 533
2 Vědečtí a odborní duševní pracovníci	8,6	31 291
3 Techničtí, zdravotničtí, pedagogičtí pracovníci a pracovníci v příbuzných oborech	19,2	23 661
4 Nižší administrativní pracovníci (úředníci)	7,6	17 430
5 Provozní pracovníci ve službách a obchodě	7,1	12 978
6 Kvalifikovaní dělníci v zemědělství, lesnictví a v příbuzných oborech	1,3	15 068
7 Řemeslníci a kvalifikovaní výrobci, zpracovatelé, opraváři	21,7	18 962
8 Obsluha strojů a zařízení	21,0	18 619
9 Pomocní a nekvalifikovaní pracovníci	6,6	12 762
<b>C E L K E M Č R - podnikatelská sféra</b>	<b>100</b>	<b>19 766</b>

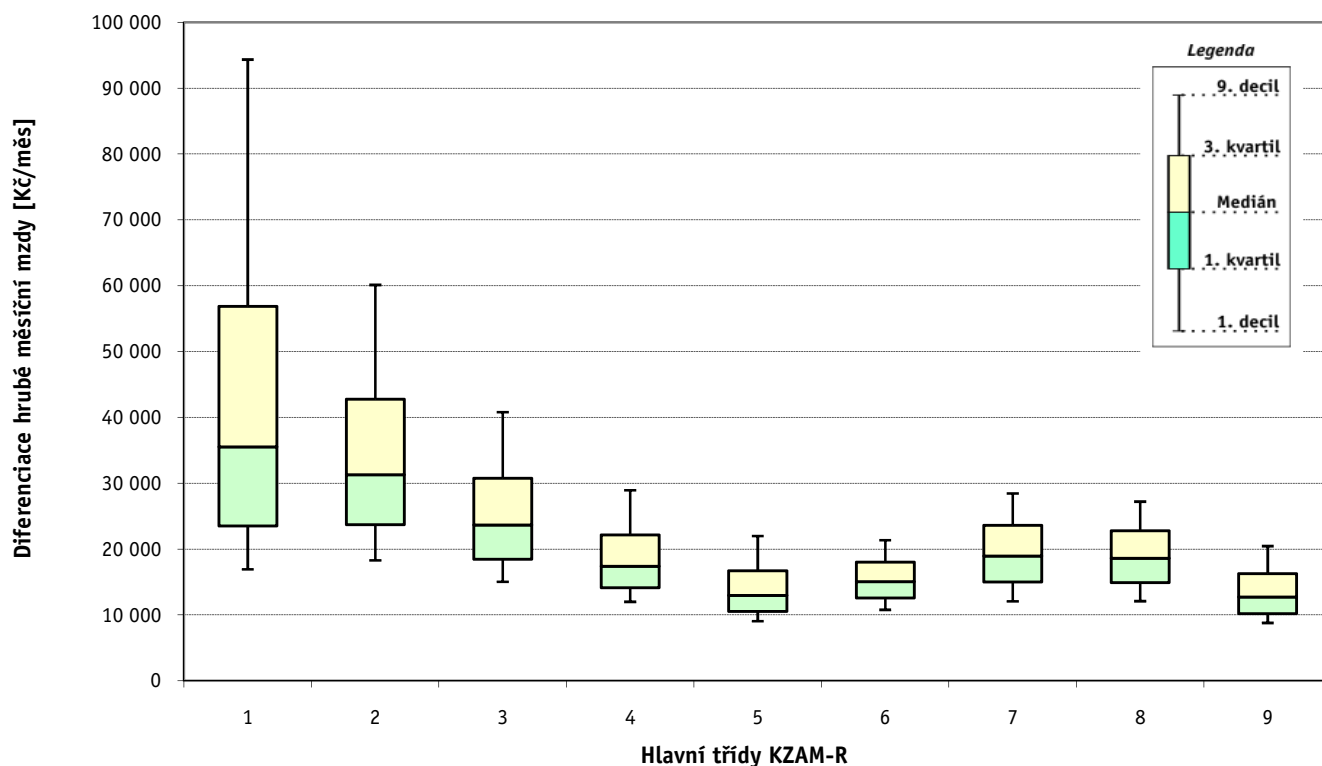



## Hrubá měsíční mzda a její složky, diference, placená doba podle hlavních tříd zaměstnání KZAM-R

Diference				Průměr	Vybrané složky hrubé měsíční mzdy					Placená doba
1. decil	1. kvartil	3. kvartil	9. decil		prémie a odměny	příplatky za přesčas	příplatky ostatní	náhrady	odměny za pohotovost	
Kč/měs	Kč/měs	Kč/měs	Kč/měs	Kč/měs	%	%	%	%	%	hod/měs
16 958	23 555	56 853	94 341	50 656	20,0	0,1	1,6	8,9	0,1	<b>171,3</b>
18 323	23 739	42 779	60 137	37 378	14,4	0,2	2,3	10,3	0,3	<b>171,5</b>
15 040	18 475	30 755	40 802	26 948	16,4	0,5	3,0	9,6	0,2	<b>171,4</b>
12 016	14 138	22 192	28 943	19 467	14,8	0,4	3,4	9,6	0,1	<b>171,3</b>
9 084	10 580	16 731	22 014	14 601	13,4	0,7	7,1	8,6	0,1	<b>173,4</b>
10 798	12 584	18 059	21 383	15 998	14,5	1,3	4,7	10,2	0,0	<b>180,4</b>
12 098	15 014	23 630	28 470	19 865	15,1	1,5	5,1	11,1	0,3	<b>176,2</b>
12 121	14 942	22 788	27 222	19 359	15,8	1,6	7,4	10,6	0,1	<b>175,9</b>
8 816	10 212	16 306	20 468	13 868	12,4	1,0	5,5	10,0	0,1	<b>173,7</b>
<b>11 595</b>	<b>14 896</b>	<b>26 494</b>	<b>37 162</b>	<b>23 935</b>	<b>15,9</b>	<b>0,8</b>	<b>4,1</b>	<b>10,0</b>	<b>0,2</b>	<b>173,8</b>

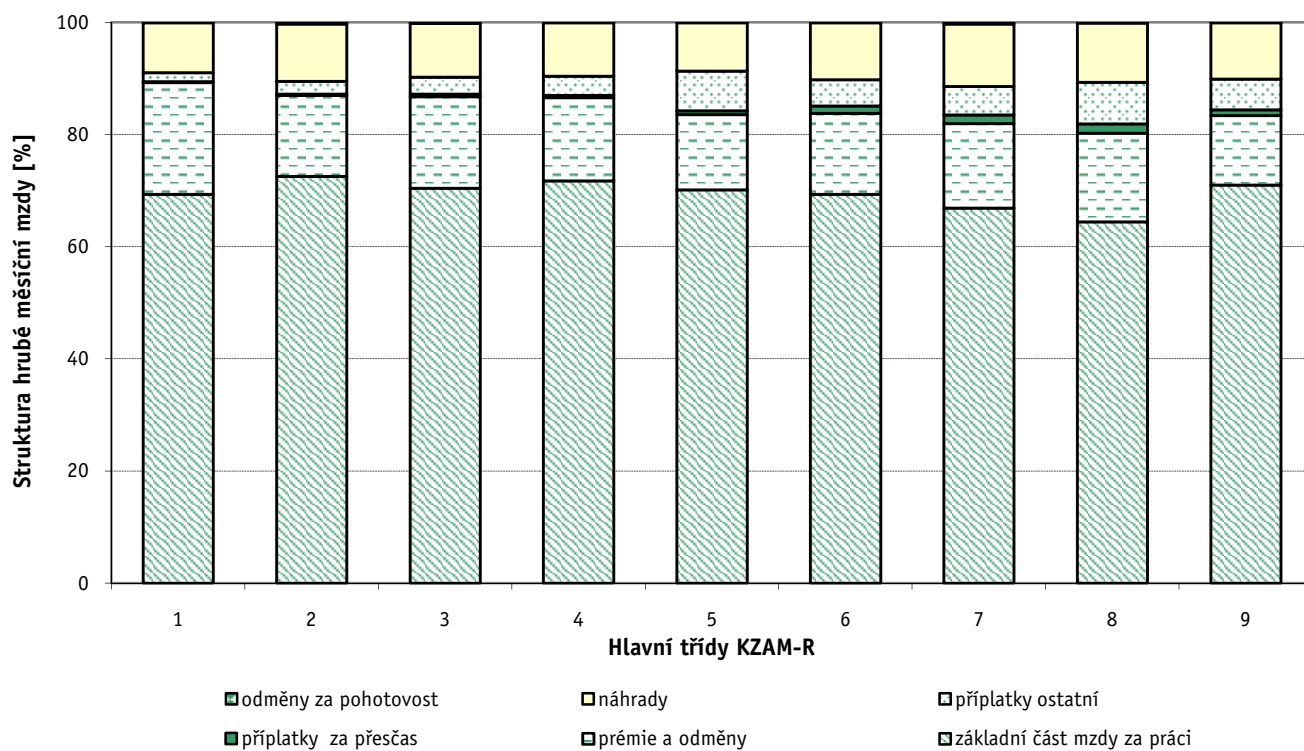

Revidované výsledky ke dni 10.3.2010

### Hrubá měsíční mzda a její složky, diference, placená doba podle podskupin zaměstnání a zaměstnání KZAM-R

Podskupiny zaměstnání a zaměstnání KZAM-R  (zveřejněna zaměstnání, která jsou ve své hlavní třídě zastoupena minimálně 1%)	Počet zaměstnanců přepočtený podle placených měsíců	Medián
		Kč/měs
1210 Ředitelé a prezidenti velkých organizací, podniků	2 745	94 641
12105 Vedoucí velké zpracovatelské (průmyslové, výrobní) organizace	810	111 252
1221 Vedoucí pracovníci v zemědělství, lesnictví, rybářství a myslivosti	1 032	31 478
1222 Vedoucí pracovníci v průmyslu (ve výrobě)	8 879	48 017
12221 Výrobní, technický náměstek výrobní organizace	1 231	70 168
12224 Vedoucí výrobního (provozního) útvaru ve strojírenství	2 167	46 794
12229 Vedoucí pracovník výrobního útvaru v průmyslu jinde neuvedený	2 894	45 802
1223 Vedoucí pracovníci ve stavebnictví a zeměměřičství	2 056	49 025
1224 Vedoucí pracovníci ve velkoobchodě a v maloobchodě	11 067	22 356
12241 Vedoucí provozní jednotky obchodu	4 007	18 522
12242 Vedoucí oddělení, sektoru obchodního domu	1 952	20 333
12244 Vedoucí provozu v maloobchodě	1 966	23 886
12249 Vedoucí pracovník ve velkoobchodě, maloobchodě jinde neuvedený	2 192	25 527
1226 Vedoucí pracovníci v dopravě, skladování, telekomunik. a na poštovních úřadech	5 756	25 195
12266 Vedoucí provozního útvaru poštovního úřadu, telekomunikací	3 531	21 091
12267 Vedoucí provozního útvaru dopravní organizace	1 106	37 582
1227 Vedoucí pracovníci v organizacích zaměřených na poskytování obchodních služeb	4 918	63 450
12271 Vedoucí provozu v peněžnictví, v pojišťovnictví	1 997	72 537
12273 Vedoucí provozního útvaru banky, spořitelny, pojišťovny	1 230	68 590
12274 Vedoucí provozního útvaru obchodních služeb	783	47 494
1229 Vedoucí pracovníků dílčích celků jinde neuvedení (kulturních, zdravotn., školských)	2 394	38 824
12299 Vedoucí pracovník dílčího celku jinde neuvedený	1 866	35 754
1231 Vedoucí pracovníci finančních a hospodářských (správních) útvarů	5 118	50 502
12311 Ekonomický náměstek (ekonomický ředitel)	1 172	78 174
12318 Vedoucí ekonomického útvaru	745	41 983
12319 Vedoucí pracovník finančního, hospodářského útvaru jinde neuvedený	862	48 765
1232 Vedoucí pracovníci personálních útvarů a útvarů průmyslových vztahů	1 301	51 291
1233 Vedoucí pracovníci odbytových útvarů (včetně průzkumu trhu)	4 346	55 924
12331 Obchodní náměstek (obchodní ředitel)	1 102	78 337
12334 Vedoucí útvaru odbytu (prodeje)	1 668	54 475
1235 Vedoucí pracovníci zásobovacích útvarů	1 750	39 299
12351 Vedoucí útvaru zásobování, nákupu	1 132	42 266
1236 Vedoucí pracovníci výpočetních útvarů	1 237	55 886
1237 Vedoucí pracovníci výzkumných a vývojových útvarů	1 873	44 260
12379 Vedoucí pracovník výzkumného a vývojového útvaru jinde neuvedený	654	30 290
1239 Vedoucí pracovníci ostatních útvarů jinde neuvedení	3 814	38 086
12391 Vedoucí sekretariátu ředitele velké organizace (asistent ředitele)	986	28 116
12399 Vedoucí pracovník velkého univerzálního útvaru jinde neuvedený	2 130	42 965
1312 Vedoucí, ředitelé v průmyslu (ve výrobě)	1 657	40 441
13122 Vedoucí samostatného výrobního provozu	994	41 872
1314 Vedoucí, ředitelé ve velkoobchodu a maloobchodu	5 427	19 507
13142 Vedoucí maloobchodní prodejny	4 496	17 849

**Hrubá měsíční mzda a její složky, diferenciace, placená doba  
podle podskupin zaměstnání a zaměstnání KZAM-R**

Diferenciace				Průměr	Vybrané složky hrubé měsíční mzdy					Placená doba
					1. decil	1. kvartil	3. kvartil	9. decil	prémie a odměny	
Kč/měs	Kč/měs	Kč/měs	Kč/měs	Kč/měs	%	%	%	%	%	hod/měs
31 032	55 204	169 465	300 564	142 081	27,4	0,0	1,3	8,9	0,0	<b>169,7</b>
38 298	66 268	196 360	305 901	150 741	24,9	0,0	1,2	8,8	0,0	<b>167,6</b>
19 038	23 863	42 351	57 699	36 385	25,3	0,2	1,1	8,7	0,4	<b>169,6</b>
27 543	35 696	71 790	115 742	65 401	20,5	0,2	1,7	9,5	0,1	<b>167,9</b>
33 063	45 986	109 707	169 208	94 366	26,0	0,0	1,3	9,4	0,0	<b>167,1</b>
27 378	34 155	72 594	136 488	70 992	20,2	0,2	1,4	8,4	0,0	<b>168,4</b>
27 226	36 629	61 090	92 586	55 965	18,4	0,3	1,4	9,6	0,1	<b>169,1</b>
27 581	36 164	70 132	102 893	61 383	26,0	0,2	0,6	8,9	0,1	<b>173,4</b>
13 379	17 322	32 940	53 109	30 795	15,2	0,3	3,8	9,3	0,1	<b>174,5</b>
11 460	14 382	26 967	38 882	24 770	14,8	0,2	3,6	9,8	0,4	<b>173,0</b>
16 157	18 202	24 029	31 125	23 643	4,3	0,5	3,7	9,3	0,0	<b>174,3</b>
13 640	18 025	33 691	48 239	29 246	18,4	0,5	5,2	8,9	0,0	<b>177,1</b>
16 901	20 909	39 740	58 027	35 687	14,5	0,2	4,7	8,8	0,0	<b>176,6</b>
18 295	20 214	43 835	69 101	38 777	18,4	0,2	1,7	10,6	0,7	<b>164,7</b>
17 616	19 152	24 789	51 891	29 479	15,1	0,2	1,9	10,2	0,3	<b>164,4</b>
25 459	29 647	51 353	69 491	43 797	17,2	0,0	2,1	11,8	1,0	<b>164,8</b>
32 821	43 695	104 471	180 821	94 125	21,8	0,0	1,4	9,5	0,0	<b>171,9</b>
39 288	51 113	108 327	180 659	98 511	26,2	0,0	0,5	9,6	0,0	<b>171,4</b>
35 801	45 916	131 210	231 387	112 166	21,1	0,0	1,0	9,2	0,1	<b>173,4</b>
28 849	36 542	60 085	105 722	57 966	8,1	0,0	1,1	10,1	0,1	<b>171,4</b>
22 103	27 712	55 939	80 237	51 476	20,3	0,2	4,1	10,2	0,3	<b>171,2</b>
21 086	26 569	52 985	80 464	50 764	22,0	0,1	2,7	9,3	0,1	<b>170,7</b>
25 912	34 138	83 556	144 845	75 325	23,2	0,1	1,9	9,5	0,0	<b>169,0</b>
32 111	48 000	128 008	216 967	112 350	29,3	0,0	0,9	9,1	0,0	<b>168,9</b>
23 844	29 877	64 916	104 779	59 476	19,4	0,0	3,3	8,8	0,0	<b>169,7</b>
25 473	33 730	81 956	146 831	71 810	22,7	0,1	1,7	9,7	0,0	<b>169,9</b>
25 948	34 469	84 856	140 469	72 729	21,8	0,1	1,4	9,7	0,0	<b>168,8</b>
26 115	38 064	88 498	144 955	78 567	22,4	0,1	1,8	9,5	0,1	<b>169,6</b>
32 660	47 796	129 061	218 703	111 681	27,3	0,0	2,3	9,3	0,0	<b>169,6</b>
28 400	39 012	77 453	112 057	68 408	19,8	0,1	1,6	9,8	0,0	<b>168,9</b>
20 879	27 359	58 423	86 675	49 541	15,8	0,2	2,4	9,8	0,0	<b>169,9</b>
22 147	29 306	63 168	92 000	53 392	16,2	0,1	2,0	9,9	0,0	<b>169,0</b>
28 554	37 577	102 714	153 841	79 879	15,2	0,1	1,5	9,5	0,6	<b>169,8</b>
20 710	30 226	65 221	97 379	56 468	18,7	0,1	3,1	9,5	0,1	<b>169,0</b>
17 282	20 788	49 519	71 664	41 422	18,2	0,0	8,3	9,5	0,0	<b>170,5</b>
21 628	28 096	57 572	88 248	50 973	18,0	0,2	1,9	10,2	0,1	<b>169,0</b>
18 015	22 183	39 296	67 495	39 350	16,4	0,1	1,7	9,8	0,0	<b>170,2</b>
26 416	32 791	64 347	96 681	56 780	18,7	0,2	1,8	10,4	0,1	<b>168,4</b>
22 267	29 894	58 589	86 546	50 179	19,2	0,3	2,7	9,2	0,1	<b>169,7</b>
23 612	30 946	59 886	89 508	51 205	20,9	0,3	2,7	9,3	0,1	<b>170,3</b>
11 575	14 909	30 069	48 049	26 321	17,4	0,3	3,4	9,5	0,2	<b>173,9</b>
11 084	14 210	25 665	36 719	22 068	15,3	0,4	3,9	9,9	0,3	<b>174,2</b>

Revidované výsledky ke dni 10.3.2010

### Hrubá měsíční mzda a její složky, diference, placená doba podle podskupin zaměstnání a zaměstnání KZAM-R

Podskupiny zaměstnání a zaměstnání KZAM-R  (zveřejněna zaměstnání, která jsou ve své hlavní třídě zastoupena minimálně 1%)	Počet zaměstnanců přepočtený podle placených měsíců	Medián
		Kč/měs
1315 Vedoucí, ředitelé v restauracích a hotelích	778	24 112
13153 Vedoucí malého pohostinského, stravovacího zařízení	690	24 054
1316 Vedoucí, ředitelé v dopravě, skladování, telekomunikacích a na poštovních úřadech	1 525	26 957
1317 Vedoucí, ředitelé v podnicích poskytujících obchodní služby	815	37 855
2113 Chemici	1 174	25 997
2119 Ostatní vědci a odborníci v příbuzných oborech jinde neuvedení	1 402	30 629
21191 Vědecký (výzkumný a vývojový) pracovník v oborech technických jinde neuvedený	1 392	30 695
2131 Projektanti a analytici výpočetních systémů	2 329	40 226
2132 Programátoři	5 232	37 328
21321 Programátor specialista v oboru výpočetní techniky	2 143	47 799
21323 Programátor informačních systémů	1 268	37 401
2139 Ostatní odborníci zabývající se výpočetní technikou jinde neuvedení	5 781	39 887
21392 Inženýr správce integrovaných, informačních systémů, sítí	1 833	43 267
2142 Projektanti staveb a areálů, stavební inženýři	3 932	31 230
2143 Projektanti elektrotechnických zařízení, elektroinženýři	3 464	35 211
2144 Projektanti elektronických systémů a telekomunikačních sítí, inženýři - elektronici	2 222	35 169
2145 Projektanti a konstruktéři strojních zařízení, strojní inženýři	6 158	30 543
21452 Inženýr projektant, konstruktér průmyslových zařízení, strojů, motorů, pohonů	2 896	29 214
2149 Ostatní architekti, projektanti, konstruktéři a techničtí inženýři (tvůrčí pracovníci)	3 596	33 915
21499 Inženýr jinde neuvedený	2 067	32 600
2221 Lékaři, ordináři (kromě zubních lékařů)	3 614	36 048
22217 Lékař se specializací v oboru jinde neuvedeném	1 935	37 592
22219 Lékař jinde neuvedený	1 153	33 012
2311 Vědeckopedagogičtí pracovníci	13 890	29 351
23112 Profesor vysokoškolský, univerzitní	1 644	45 580
23113 Docent	3 206	35 257
23114 Odborný asistent vysoké školy, univerzity	7 465	27 218
23115 Asistent vysoké školy, univerzity	1 139	22 089
2411 Odborní pracovníci na úseku účetnictví, financí, daní, apod., hlavní účetní	7 518	34 563
24112 Hlavní, vedoucí účetní	1 580	32 885
24119 Odborný pracovník účetnictví a financování jinde neuvedený	1 861	29 252
2412 Odborní pracovníci na úseku zaměstnaneckých, personálních věcí	1 918	31 598
2413 Odborní pracovníci v bankovníctví a pojišťovnictví	16 409	32 483
24132 Bankovní makléř, poradce, expert, dealer	6 515	32 182
24135 Odborný pracovník pro úvěrovou administrativu (úvěrových limitů)	3 700	29 170
24138 Odborný pracovník v pojišťovnictví	1 223	31 155
24139 Odborný pracovník bankovníctví a pojišťovnictví jinde neuvedený	2 980	33 303
2419 Ostatní odborní pracovníci v oblasti podnikání	8 534	36 585
24192 Odborný pracovník marketingu (zahraničních vztahů)	1 414	38 645
24199 Odborný pracovník v oblasti podnikání jinde neuvedený	5 100	36 010
2421 Právníci, právní poradci (mimo advokacie a soudnictví)	1 319	43 374
2441 Ekonomové - vědeckí pracovníci, specialisté, experti	4 363	32 552

**Hrubá měsíční mzda a její složky, diferenciace, placená doba  
podle podskupin zaměstnání a zaměstnání KZAM-R**

Diferenciace				Průměr	Vybrané složky hrubé měsíční mzdy					Placená doba
					1. decil	1. kvartil	3. kvartil	9. decil	prémie a odměny	
Kč/měs	Kč/měs	Kč/měs	Kč/měs	Kč/měs	%	%	%	%	%	hod/měs
15 007	19 090	30 046	45 000	29 777	18,3	0,2	2,4	6,7	0,0	174,5
15 016	18 877	29 744	45 357	29 891	18,1	0,2	2,5	6,7	0,0	174,8
20 977	23 594	33 952	46 416	32 893	21,8	0,3	1,2	10,1	0,1	168,1
23 019	27 666	65 117	94 761	54 321	25,5	0,0	1,7	10,7	0,0	173,2
17 680	21 113	32 483	44 826	29 374	13,9	0,6	8,3	10,3	0,2	168,6
20 462	25 000	36 229	47 920	33 412	17,8	0,5	1,5	11,0	0,0	169,7
20 462	25 011	36 353	48 144	33 466	17,9	0,5	1,5	10,9	0,0	169,7
23 327	30 820	54 858	74 970	47 268	13,3	0,2	3,3	9,8	1,1	171,9
22 868	27 770	53 459	76 470	44 722	12,2	0,2	1,5	9,6	0,7	172,0
28 219	35 653	68 810	92 297	55 741	12,4	0,3	0,4	9,8	0,8	173,2
22 811	28 437	50 490	68 596	42 066	12,0	0,1	1,0	8,8	0,9	171,8
24 090	30 165	55 688	77 369	46 776	12,2	0,4	2,1	9,4	2,0	171,8
25 287	31 779	57 446	76 307	48 478	11,8	0,3	2,4	9,4	1,9	172,2
20 799	24 254	42 206	57 948	36 381	19,7	0,3	1,4	10,4	0,2	170,2
22 362	27 941	43 597	54 449	37 782	13,0	0,4	3,9	9,8	0,9	169,1
22 736	26 948	49 359	66 944	41 507	8,3	0,6	1,7	9,7	2,5	172,1
20 846	24 774	38 163	48 758	33 762	13,6	0,5	2,1	10,1	0,1	169,9
20 051	23 899	35 632	44 152	31 332	14,9	0,5	1,6	10,3	0,1	169,4
22 347	27 633	43 168	64 477	41 435	15,3	0,2	1,2	10,0	0,2	168,0
21 532	27 135	39 504	54 743	38 379	14,3	0,3	1,2	9,9	0,3	168,4
21 334	27 645	47 916	62 194	39 831	11,7	1,5	9,2	10,2	2,9	178,1
23 918	29 980	48 473	61 855	40 876	9,2	1,8	11,2	10,1	3,2	178,7
18 869	23 154	47 325	63 606	38 501	16,7	1,0	6,0	10,1	2,1	177,3
19 417	23 576	38 376	52 226	33 782	15,0	0,0	8,0	18,4	0,0	173,6
28 210	34 821	62 309	86 776	52 660	17,1	0,0	9,7	18,2	0,0	173,5
23 923	28 369	45 495	60 182	39 459	15,3	0,0	8,5	18,5	0,0	173,1
18 869	22 555	33 167	40 460	29 006	14,0	0,0	7,0	18,8	0,0	173,9
15 694	18 266	26 270	31 856	23 199	13,5	0,0	7,2	17,6	0,1	173,5
21 500	26 143	48 528	71 023	43 138	13,2	0,1	1,3	10,0	0,0	170,0
21 040	25 280	45 430	62 144	39 307	15,0	0,2	1,9	10,1	0,0	169,8
20 330	23 194	39 398	58 516	37 077	12,5	0,1	1,3	10,1	0,0	170,1
21 009	25 192	42 550	60 848	37 938	12,4	0,1	1,8	9,7	0,0	169,8
21 704	26 432	44 820	67 733	42 403	14,3	0,1	1,1	10,1	0,0	171,9
22 705	27 104	40 095	57 576	41 361	15,0	0,1	0,3	9,7	0,0	171,1
20 275	24 519	40 614	58 969	36 346	20,0	0,1	1,5	10,8	0,0	173,2
21 229	24 345	44 246	60 481	37 744	12,4	0,0	0,0	10,4	0,0	172,3
21 915	27 051	46 796	70 009	42 258	10,1	0,1	3,3	10,1	0,0	172,2
23 633	28 616	46 128	67 268	43 046	14,4	0,2	2,1	10,0	0,1	168,4
22 380	29 122	57 444	87 952	48 703	18,4	0,0	0,9	9,3	0,0	170,5
24 467	28 770	42 534	57 298	40 589	13,3	0,3	2,4	10,5	0,2	167,3
27 514	33 672	58 122	83 381	52 101	16,2	0,0	2,0	10,4	0,0	169,3
19 964	24 650	46 116	65 869	40 691	17,9	0,2	1,7	10,1	0,1	169,4

Revidované výsledky ke dni 10.3.2010

### Hrubá měsíční mzda a její složky, diference, placená doba podle podskupin zaměstnání a zaměstnání KZAM-R

Podskupiny zaměstnání a zaměstnání KZAM-R  (zveřejněna zaměstnání, která jsou ve své hlavní třídě zastoupena minimálně 1%)	Počet zaměstnanců přepočtený podle placených měsíců	Medián
		Kč/měs
24415 Odborný ekonom marketingu, obchodu	1 195	34 404
2451 Spisovatelé, autoři, kritikové, novináři, redaktori	2 034	27 562
24517 Redaktor - publicista	1 531	26 342
2470 Odborný administrativní pracovníci jinde neuvedení	4 191	26 096
24706 Odborný administrativní pracovník podnikatelské organizace	1 851	24 042
24709 Odborný administrativní pracovník jinde neuvedený	1 941	28 920
3112 Stavební technici	9 573	29 149
31121 Mistr stavební výroby	4 841	30 460
3113 Elektrotechnici	8 688	27 115
31131 Mistr elektrotechnické výroby, výroby a rozvodu energie	3 235	24 653
3114 Elektronici a technici v radiokomunikacích a telekomunikacích	5 461	27 766
31146 Technik, inspektor radiokomunikací, telekomunikací	2 465	30 296
3115 Strojírenští technici	20 604	26 482
31151 Mistr strojírenské výroby	5 599	28 755
31155 Strojírenský technik kontrolor jakosti, laborant	4 380	24 690
31157 Strojírenský technik technolog, normalizátor	3 870	24 515
31159 Strojírenský technik jinde neuvedený	2 664	27 392
3116 Chemičtí technici	4 347	27 365
3117 Důlní a hutní technici	2 808	32 945
3118 Technici v kartografii, kresličí a zeměměřiči	3 261	23 509
3119 Ostatní techničtí pracovníci jinde neuvedení	24 142	25 322
31191 Mistr jinde neuvedený	8 047	27 195
31199 Technik jinde neuvedený	8 387	24 322
3121 Poradci ve výpočetní technice	5 348	30 640
3122 Operátoři a obsluha výpočetní techniky	3 753	23 370
3152 Bezpečnostní technici a technici pro kontrolu zdravotní nezávadnosti a jakosti	5 176	23 891
3160 Technici železničního provozu	8 862	26 413
31606 Výpravčí (dispoziční, vnější služby)	4 897	26 337
3212 Technici v agronomii, v lesnictví a v zemědělství	3 965	23 677
3231 Ošetřovatelé, všeobecné zdravotní sestry	8 197	18 618
32313 Sestra (zdravotní sestra) (szp)	5 548	18 098
3411 Zprostředkovatelé finančních transakcí, obchodu s cennými papíry, devizami	2 360	26 597
3412 Pojišťovací agenti	4 671	25 542
3415 Obchodní cestující, profesionální poradci v obchodě, obchodní zástupci	8 504	32 165
34152 Obchodní zástupce	6 656	32 758
3416 Nákupčí	7 728	23 185
34161 Nákupčí (zásobovač, nákupce)	5 602	23 773
3421 Obchodní agenti	9 943	24 377
34213 Obchodní referent (referent obchodní služby)	6 937	23 202
3422 Odbytoví a přepravní agenti	11 529	23 479
34221 Odbytový agent (odbytář, prodejce)	7 388	24 241
3431 Odborné sekretářky, sekretáři	4 622	22 316

**Hrubá měsíční mzda a její složky, diference, placená doba  
podle podskupin zaměstnání a zaměstnání KZAM-R**

Diference				Průměr	Vybrané složky hrubé měsíční mzdy					Placená doba
					1. decil	1. kvartil	3. kvartil	9. decil	prémie a odměny	
Kč/měs	Kč/měs	Kč/měs	Kč/měs	Kč/měs	%	%	%	%	%	hod/měs
22 220	26 651	49 143	71 005	42 856	22,6	0,1	1,4	10,0	0,0	<b>167,2</b>
18 483	22 033	34 851	44 413	30 572	9,3	0,2	2,2	9,7	0,1	<b>175,8</b>
18 034	21 296	32 668	41 719	29 062	9,8	0,0	2,1	9,4	0,1	<b>175,1</b>
16 487	20 131	34 937	48 229	30 955	13,0	0,2	2,9	10,0	0,2	<b>171,4</b>
15 601	18 579	32 663	46 057	29 337	9,1	0,2	1,3	9,5	0,3	<b>172,0</b>
18 009	21 605	37 546	52 025	33 211	15,7	0,2	2,6	10,4	0,1	<b>170,6</b>
19 649	23 399	36 346	46 697	32 217	18,2	0,8	1,6	9,0	0,2	<b>173,8</b>
20 953	25 051	38 044	50 109	34 122	18,8	1,2	1,6	8,9	0,2	<b>176,9</b>
19 356	22 364	34 679	40 941	29 202	12,0	0,8	6,4	10,6	1,3	<b>168,8</b>
19 542	21 691	31 461	38 377	27 173	10,2	1,0	7,4	12,1	1,8	<b>168,1</b>
20 069	22 949	34 171	46 791	31 402	9,3	1,4	3,8	9,2	1,5	<b>174,8</b>
21 950	25 259	40 600	59 320	36 458	6,9	1,0	2,6	8,5	2,6	<b>173,6</b>
17 659	21 344	32 179	38 218	27 780	13,8	1,0	3,5	10,2	0,2	<b>170,6</b>
20 671	24 208	34 486	40 047	29 992	15,0	1,5	4,6	10,0	0,1	<b>173,4</b>
16 285	19 507	31 087	35 432	26 152	12,1	0,9	3,7	10,3	0,1	<b>170,3</b>
17 174	20 415	29 771	36 943	26 288	13,5	0,6	2,5	10,4	0,2	<b>169,2</b>
17 482	22 107	32 682	37 605	28 274	13,1	0,7	2,5	10,6	0,2	<b>168,7</b>
17 415	21 523	34 578	42 307	29 071	13,8	1,7	7,7	10,9	0,2	<b>168,0</b>
23 314	28 400	38 046	43 230	33 401	16,3	2,1	8,6	11,9	0,4	<b>168,7</b>
16 467	19 524	28 979	35 423	25 423	13,0	0,5	2,8	10,3	0,1	<b>169,1</b>
16 247	20 271	31 659	39 082	27 105	16,0	0,8	3,6	10,0	0,3	<b>170,8</b>
18 117	22 012	33 322	39 624	28 517	17,1	1,3	4,8	9,7	0,4	<b>172,9</b>
15 390	19 574	30 344	37 955	26 157	15,4	0,5	2,8	10,1	0,4	<b>169,6</b>
20 809	24 590	45 946	72 146	39 710	10,0	0,3	1,7	9,2	0,9	<b>171,9</b>
14 355	17 662	31 789	42 938	26 780	12,4	0,4	4,5	9,7	0,6	<b>171,1</b>
16 337	19 769	29 223	36 760	26 108	14,3	0,5	3,7	10,6	0,2	<b>169,4</b>
22 089	24 323	28 573	31 222	26 583	5,1	1,8	13,0	11,4	0,5	<b>168,4</b>
23 624	24 793	28 001	29 443	26 501	3,2	2,5	16,1	10,5	0,0	<b>169,7</b>
15 845	18 828	28 195	31 213	23 864	16,2	0,2	1,0	13,6	0,2	<b>172,0</b>
14 656	16 356	21 444	24 869	19 324	5,6	1,1	13,8	10,2	0,6	<b>170,2</b>
14 476	16 054	20 650	23 522	18 650	5,4	1,2	13,8	10,2	0,4	<b>169,3</b>
18 258	20 721	36 279	47 282	31 763	18,9	0,1	0,4	9,9	0,0	<b>169,8</b>
17 424	19 961	35 715	52 328	31 314	13,6	0,1	0,3	10,7	0,0	<b>172,5</b>
18 807	24 331	41 812	58 865	36 858	24,8	0,2	3,4	9,0	0,1	<b>171,4</b>
19 055	24 601	42 603	59 608	37 423	25,4	0,2	3,6	9,0	0,1	<b>171,3</b>
14 936	18 535	30 978	41 841	27 202	13,6	0,2	2,0	10,0	0,1	<b>169,7</b>
16 088	19 258	30 629	39 483	26 813	13,4	0,3	1,8	10,0	0,1	<b>169,2</b>
15 906	19 337	33 185	46 002	29 603	17,6	0,1	2,1	9,9	0,0	<b>168,6</b>
15 572	18 810	30 543	40 177	26 574	18,5	0,1	1,9	10,0	0,0	<b>168,2</b>
15 363	18 953	30 036	39 949	27 701	19,0	0,3	2,7	9,7	0,0	<b>170,2</b>
15 174	19 343	30 994	41 921	28 902	22,0	0,2	2,0	9,6	0,0	<b>170,1</b>
14 633	17 603	28 999	37 735	25 256	11,7	0,1	2,7	10,1	0,0	<b>171,2</b>

Revidované výsledky ke dni 10.3.2010

### Hrubá měsíční mzda a její složky, diference, placená doba podle podskupin zaměstnání a zaměstnání KZAM-R

Podskupiny zaměstnání a zaměstnání KZAM-R  (zveřejněna zaměstnání, která jsou ve své hlavní třídě zastoupena minimálně 1%)	Počet zaměstnanců přepočtený podle placených měsíců	Medián
		Kč/měs
34319 Odborný sekretář, sekretářka jinde neuvedený	2 338	21 984
3433 Pracovníci v oblasti účetnictví, fakturace, rozpočetnictví, kalkulace	23 633	22 126
34331 Účetní všeobecný	7 892	20 784
34332 Účetní mzdový	2 957	22 828
34333 Účetní finanční	3 122	22 624
34338 Referent kalkulací, cen, rozpočtů	2 274	23 821
34339 Referent účetnictví, financování, rozpočetnictví a kalkulace jinde neuvedený	3 157	22 782
3436 Referenti osobních oddělení	2 802	24 152
3439 Ostatní odborní administrativní pracovníci jinde neuvedený	12 395	22 365
34394 Referent hospodářské správy	2 270	23 028
34399 Referent administrativy jinde neuvedený	6 171	21 190
4113 Pracovníci přípravy dat výpočetní techniky	2 150	16 535
41131 Operátor počítače pro vkládání dat	1 192	16 871
4115 Sekretářky, sekretáři	8 916	19 643
41151 Sekretářka, sekretář	4 065	20 139
41159 Administrativní pracovník jinde neuvedený	4 404	19 024
4121 Nižší účetní	3 004	18 882
41217 Fakturant (úředník faktur)	1 081	17 542
4123 Nižší finanční, daňoví úředníci a úředníci v příbuzných oborech	2 070	30 875
4131 Úředníci ve skladech	16 999	17 756
41311 Vedoucí malého skladu, skladmistr	1 468	22 002
41312 Skladník (úředník)	7 401	17 971
41314 Úředník expedice, expedient	3 087	16 777
41315 Operátor skladů	3 582	17 168
41319 Úředník skladu jinde neuvedený	1 084	17 496
4132 Úředníci ve výrobě (např. výrobní plánovači)	3 310	20 441
41323 Dílenský plánovač výroby	1 253	19 566
4133 Úředníci v dopravě a v přepravě (dispečeri, kontrolori apod.)	5 139	23 461
41331 Dispečer dopravy a přepravy, komerční dispečer	1 897	24 108
41333 Operátor dopravy a přepravy	1 121	21 147
4142 Poštovní doručovatelé, úředníci v třídárnách	16 235	14 271
41421 Doručovatel poštovních zásilek, tisku	10 848	13 703
41428 Úředník třídění poštovních zásilek	1 636	16 344
41429 Provozní pracovník pošty jinde neuvedený	2 402	14 619
4190 Ostatní nižší úředníci jinde neuvedený	1 639	19 721
41909 Nižší úředník (referent) jinde neuvedený	1 052	19 463
4211 Pokladníci (v bankách, pojišťovnách, spořitelnách, na poště)	3 340	19 324
42111 Pokladník v bance	1 352	22 224
4212 Úředníci na přepážkách a směnárních	10 677	16 800
42122 Úředník u přepážky v bance	1 390	24 574
42123 Úředník u přepážky v pojišťovně	1 143	21 760
4213 Pokladníci v obchodě, společném stravování apod.	10 678	12 921



Hrubá měsíční mzda a její složky, diferenciace, placená doba  
podle podskupin zaměstnání a zaměstnání KZAM-R

Diferenciace				Průměr	Vybrané složky hrubé měsíční mzdy					Placená doba
1. decil	1. kvartil	3. kvartil	9. decil		prémie a odměny	příplatky za přesčas	příplatky ostatní	náhrady	odměny za pohotovost	
Kč/měs	Kč/měs	Kč/měs	Kč/měs	Kč/měs	%	%	%	%	%	hod/měs
14 754	17 528	27 747	34 237	24 050	13,5	0,1	2,5	10,2	0,0	170,3
15 031	18 075	27 743	34 984	24 419	14,7	0,2	2,0	10,3	0,0	169,7
14 400	17 131	25 574	31 578	22 523	14,6	0,1	1,8	10,2	0,0	170,1
16 311	19 011	27 788	33 440	24 427	14,8	0,4	2,5	10,4	0,0	169,8
15 685	18 492	28 193	36 718	25 612	13,2	0,2	2,7	10,1	0,0	170,3
15 399	18 945	30 520	38 344	26 197	14,7	0,3	2,2	9,8	0,0	170,4
16 324	18 913	28 624	34 720	25 356	13,3	0,1	1,7	10,7	0,0	168,1
16 535	19 724	30 757	39 807	26 951	13,1	0,2	2,2	10,6	0,0	168,7
15 170	18 251	29 207	39 127	25 910	14,3	0,2	2,8	10,2	0,1	170,4
15 847	18 748	29 456	38 706	25 578	12,4	0,2	2,4	10,5	0,2	169,5
14 546	17 593	27 096	35 663	24 006	13,9	0,2	3,5	10,2	0,1	171,0
11 669	13 609	20 454	24 668	17 712	14,1	0,2	4,1	10,1	0,0	170,5
12 412	14 405	20 053	23 573	17 676	16,8	0,3	3,0	10,4	0,0	169,6
13 387	15 971	24 843	31 656	21 675	12,3	0,2	2,7	9,8	0,0	171,4
13 893	16 457	25 171	31 189	21 889	12,9	0,1	3,4	10,2	0,0	170,6
12 897	15 472	24 137	31 370	21 252	12,8	0,2	2,3	9,6	0,0	172,0
12 729	15 027	23 533	31 337	20 924	15,3	0,2	1,5	9,6	0,0	171,7
12 407	14 468	21 352	25 714	18 663	17,7	0,1	1,5	9,7	0,0	171,2
19 243	23 992	38 627	50 234	33 673	14,7	0,1	5,4	9,6	0,0	172,8
12 609	14 803	21 597	26 593	18 986	13,9	1,0	5,6	9,9	0,1	173,8
14 779	18 047	27 861	33 010	23 768	15,4	1,0	3,5	9,5	0,2	173,2
12 697	14 881	21 686	26 164	18 954	14,6	1,1	5,1	10,1	0,2	174,6
11 876	13 950	20 371	24 793	17 811	13,9	0,7	7,1	9,7	0,0	172,3
12 766	14 804	20 155	24 681	18 270	12,7	1,1	7,4	10,3	0,1	173,7
12 911	14 722	21 717	26 767	19 103	11,7	0,9	3,8	8,3	0,1	174,4
13 626	16 129	25 736	31 662	22 023	13,9	0,9	4,3	10,3	0,1	170,6
13 553	15 765	24 539	31 662	21 301	13,5	0,7	3,8	10,6	0,1	169,9
16 554	19 403	29 663	38 062	26 023	13,3	0,7	7,7	10,0	0,1	171,1
15 832	19 163	30 153	36 264	25 447	17,7	0,5	5,8	9,0	0,1	172,8
16 941	18 503	23 682	28 279	22 382	8,3	1,1	11,2	10,4	0,0	172,9
12 390	13 113	16 742	19 021	15 234	16,5	0,4	2,6	11,4	0,0	164,0
12 302	12 888	15 335	17 512	14 404	16,6	0,3	1,7	11,7	0,0	165,0
13 846	14 878	18 353	20 510	17 123	16,2	0,8	6,8	10,3	0,0	160,0
12 334	13 268	16 409	18 173	15 040	15,2	0,5	3,5	11,0	0,0	162,4
13 365	15 936	25 538	36 305	22 969	15,1	0,4	3,6	9,8	0,1	171,8
13 082	15 490	24 313	34 079	21 811	13,5	0,4	3,6	9,8	0,1	171,3
14 326	15 863	23 039	26 532	20 124	13,2	0,2	1,9	10,3	0,0	168,8
17 709	19 445	25 058	28 373	22 868	9,2	0,1	1,0	10,1	0,0	170,0
14 167	15 163	20 437	26 709	19 033	15,6	0,3	1,9	10,6	0,0	165,4
16 666	20 078	29 463	36 480	26 496	20,9	0,0	0,2	10,3	0,0	172,5
14 873	18 156	26 833	32 451	23 051	5,1	0,0	0,7	9,6	0,0	170,9
10 437	11 596	14 620	16 476	13 313	9,0	0,5	5,5	10,1	0,6	173,4

Revidované výsledky ke dni 10.3.2010

### Hrubá měsíční mzda a její složky, diference, placená doba podle podskupin zaměstnání a zaměstnání KZAM-R

Podskupiny zaměstnání a zaměstnání KZAM-R  (zveřejněna zaměstnání, která jsou ve své hlavní třídě zastoupena minimálně 1%)	Počet zaměstnanců přepočtený podle placených měsíců	Medián
		Kč/měs
42131 Pokladník v obchodě	5 479	13 014
42134 Pokladník v maloobchodní prodejně	3 524	12 942
42135 Pokladník kontrolní pokladny v samoobsluze	1 104	12 809
4214 Prodavači vstupenek, jízdenek apod.	2 534	19 057
42143 Pokladník, prodavač jízdenek v osobní dopravě	1 864	18 860
4215 Bookmakeři, krupiéři a úředníci sázkových kanceláří	3 295	16 213
42156 Úředník sázkové kanceláře	2 840	15 517
4222 Recepční	2 056	16 810
42222 Recepční	1 712	16 724
4223 Telefonisté	1 731	18 955
4224 Informátoři	1 731	20 179
5112 Vlakvedoucí, vlakové čety, průvodčí (vč. palubních průvodčí)	3 151	23 858
51121 Vlakvedoucí vlaku osobní dopravy	2 555	24 099
5121 Pracovníci dohlížející nad obsluhujícím personálem, hospodyně	1 277	17 136
5122 Kuchaři	7 626	13 261
51222 Kuchař	4 462	13 502
51228 Pomocný kuchař	1 551	10 740
51229 Kuchař jinde neuvedený	716	14 133
5123 Čišníci, servírky	2 148	14 164
51232 Čišník, servírka	1 814	13 908
5132 Pečovatelé a pomocní ošetřovatelé v zařízeních sociální péče, v nemocnicích	2 842	12 650
51326 Sanitář, sanitářka (nzp)	2 212	12 599
5161 Hasiči, požárníci	2 311	23 333
51612 Hasič podnikového sboru	1 376	22 138
5169 Ostatní pracovníci ochrany a ostrahy jinde neuvedení	14 584	11 654
51691 Strážný, člen závodní stráže	6 238	12 464
51699 Pracovník ochrany majetku a osob jinde neuvedený	8 049	10 887
5211 Prodavači v obchodech	38 075	12 854
52111 Prodavač smíšeného zboží	6 938	12 911
52112 Prodavač potravinářského zboží	18 310	11 892
52113 Prodavač průmyslového zboží	3 094	16 573
52114 Prodavač drogistického zboží, kosmetiky	646	13 599
52115 Prodavač textilu, obuvi	2 765	14 648
52119 Prodavač jinde neuvedený	4 248	13 489
6111 Pěstitelé polních plodin	596	13 268
61118 Zemědělský dělník v rostlinné výrobě	493	13 225
6112 Ovocnáři, vinaři, chmeláři a ostatní pěstitelé plodin rostoucích na stromech	210	13 764
6113 Zahradníci a pěstitelé zahradních plodin a sazenic	616	14 055
61131 Zahradník	417	14 200
61138 Zemědělský dělník v zahradnictví	176	14 335
6121 Chovatelé hospodářských zvířat (kromě drůbeže a včel)	2 885	16 014
61211 Chovatel skotu	724	16 366

**Hrubá měsíční mzda a její složky, diference, placená doba  
podle podskupin zaměstnání a zaměstnání KZAM-R**

Diference				Průměr	Vybrané složky hrubé měsíční mzdy					Placená doba
					1. decil	1. kvartil	3. kvartil	9. decil	prémie a odměny	
Kč/měs	Kč/měs	Kč/měs	Kč/měs	Kč/měs	%	%	%	%	%	hod/měs
10 599	11 725	14 782	16 810	13 537	7,0	0,5	6,3	10,1	0,9	173,2
10 596	11 556	14 379	15 769	13 139	12,5	0,3	3,7	10,6	0,2	173,1
8 890	11 039	14 877	17 298	13 028	7,2	1,0	7,5	9,6	0,0	175,3
15 591	17 317	21 220	23 118	19 341	4,2	1,2	12,0	11,6	0,0	169,1
15 826	17 241	20 916	22 559	19 085	3,9	1,3	12,4	11,9	0,0	168,7
12 179	13 658	20 016	25 460	18 145	25,1	0,2	8,6	8,8	0,0	174,2
12 002	13 355	18 594	22 027	16 731	24,9	0,2	7,2	9,0	0,0	175,0
11 743	14 128	20 054	24 257	17 845	12,8	0,5	8,4	8,3	0,0	171,4
12 363	14 326	19 832	23 274	17 608	12,8	0,5	8,7	8,4	0,0	171,1
11 163	14 301	24 348	34 457	21 572	12,2	0,4	1,8	9,3	0,2	170,7
14 337	16 511	25 403	30 861	21 796	18,1	0,7	3,9	10,5	0,0	168,3
21 200	22 458	25 752	27 922	24 081	8,7	2,8	15,9	10,9	0,0	171,7
21 853	22 823	25 976	27 902	24 521	7,9	2,9	16,2	10,8	0,0	172,0
11 588	13 545	21 896	27 359	18 530	9,9	0,7	5,5	9,3	0,0	174,0
9 652	11 042	16 611	20 956	14 661	11,9	0,6	6,6	8,8	0,0	173,8
10 153	11 404	16 686	20 451	14 625	11,8	0,6	7,3	8,9	0,0	173,9
8 678	9 440	12 691	14 754	11 396	12,2	0,5	4,0	8,8	0,0	172,3
11 309	12 392	17 754	21 383	15 560	6,6	0,2	8,5	9,5	0,0	175,9
10 223	11 805	17 347	20 677	14 967	11,4	0,6	10,4	8,2	0,0	173,0
10 254	11 731	16 990	20 424	14 765	10,9	0,6	11,0	8,2	0,0	172,9
10 281	11 258	14 456	17 125	13 354	5,4	1,0	11,1	10,2	0,3	171,7
10 281	11 277	14 375	16 993	13 196	5,5	1,2	11,0	10,3	0,3	172,3
17 104	19 683	27 006	30 687	23 692	8,8	1,5	18,1	10,2	1,6	172,3
16 583	18 591	26 545	31 056	22 970	10,1	1,4	18,4	10,0	1,0	171,6
9 114	9 978	14 100	17 950	12 893	7,6	1,5	9,3	7,7	0,1	174,9
9 552	10 748	14 835	19 017	13 522	8,8	2,0	11,2	7,7	0,0	178,4
8 992	9 609	13 220	16 445	12 265	6,1	1,1	7,9	7,6	0,1	172,4
9 642	10 969	15 949	19 917	14 286	13,1	0,5	5,9	9,4	0,0	174,1
10 010	11 210	15 504	18 328	13 629	12,0	0,4	5,8	9,9	0,1	177,1
9 378	10 359	14 261	17 189	12 902	6,4	0,6	7,5	9,1	0,0	172,7
11 648	13 059	20 966	29 013	18 298	20,8	0,2	4,2	9,2	0,0	174,7
9 258	10 826	16 489	19 670	14 191	15,2	0,9	5,5	10,8	0,0	169,6
9 445	12 513	16 655	19 277	14 879	11,2	0,2	5,4	9,8	0,0	171,9
10 699	11 740	17 262	24 522	15 454	22,7	0,4	4,1	9,6	0,0	173,6
10 089	11 567	15 718	18 845	14 022	11,8	0,8	2,6	10,0	0,0	180,2
10 134	11 603	15 504	18 500	13 978	11,1	0,8	2,5	10,0	0,0	180,4
10 462	11 870	15 865	18 127	14 142	16,1	1,0	0,9	11,8	0,0	178,1
10 421	12 133	17 086	21 692	15 190	14,2	1,3	3,1	10,8	0,1	178,2
11 569	12 529	16 478	19 953	15 008	14,9	1,1	4,2	11,4	0,2	177,2
9 329	10 737	19 964	23 916	16 180	13,4	1,9	1,1	9,5	0,1	180,6
12 188	13 894	18 410	21 105	16 501	14,9	1,2	7,6	9,3	0,1	181,9
12 474	14 310	18 394	21 224	16 704	15,6	1,3	8,6	9,2	0,1	183,2

Revidované výsledky ke dni 10.3.2010

### Hrubá měsíční mzda a její složky, diference, placená doba podle podskupin zaměstnání a zaměstnání KZAM-R

Podskupiny zaměstnání a zaměstnání KZAM-R  (zveřejněna zaměstnání, která jsou ve své hlavní třídě zastoupena minimálně 1%)	Počet zaměstnanců přepočtený podle placených měsíců	Medián
		Kč/měs
61212 Chovatel prasat	293	14 686
61218 Zemědělský dělník ošetřovatel hospodářských zvířat	1 782	16 078
6122 Chovatelé drůbeže	588	12 990
61228 Zemědělský dělník ošetřovatel drůbeže	503	12 891
6129 Ostatní chovatelé, ošetřovatelé zvířat jinde neuvedení (v rezervacích, stájích apod.)	165	15 014
61299 Chovatel a ošetřovatel zvířat jinde neuvedený	87	14 959
6141 Dělníci pro pěstění a ošetřování lesa	1 984	12 344
61411 Pěstitel, šlechtitel lesa	320	12 512
61412 Ošetřovatel lesa	80	13 726
61414 Lesní školkař	197	10 939
61418 Lesní dělník v zalesňování	437	12 383
61419 Dělník pro pěstění a ošetřování lesa jinde neuvedený	872	12 864
6142 Dělníci pro těžbu dřeva (kromě obsluhy pojízdných zařízení)	902	18 157
61421 Lesní mechanizátor	280	19 520
61422 Dřevorubec	267	18 264
61423 Lesní manipulát, těžař	173	18 722
61428 Lesní dělník pro těžbu dřeva	142	16 417
7111 Horníci, lamači pro uhelné doly	3 720	27 647
71118 Horník dělník v uhelných dolech	2 536	25 937
7122 Zedníci, kameníci, omítkáři	6 620	18 713
71221 Zedník	4 877	18 204
7124 Tesaři a truhláři	2 390	18 873
7129 Ostatní stavební dělníci hlavní stavební výroby a pracovníci v ostatních oborech	4 044	19 062
71299 Stavební dělník hlavní stavební výroby jinde neuvedený	2 795	20 551
7136 Instalatěři, potrubáři, stavební zámečníci, klempíři	6 374	20 779
7137 Stavební a provozní elektrikáři	2 769	21 099
7142 Lakýrníci a pracovníci v příbuzných oborech	3 055	21 260
7212 Svářeči, řezači plamenem a páječi	11 039	22 904
72122 Svářeč v ochranné atmosféře	3 713	23 054
72129 Svářeč kovů a páječ jinde neuvedený	3 222	24 113
7213 Výrobci a opraváři výrobků a dílů z plechů	3 142	22 534
7221 Kováři, obsluha kováčích lisů, obsluha bucharů	3 394	20 718
7222 Nástrojaři, kovodeláři, kovodělníci, zámečníci	40 644	20 523
72221 Nástrojař	3 597	22 939
72222 Zámečník, zámečník strojů	11 655	20 079
72223 Provozní zámečník, údržbář	16 007	21 326
72228 Strojrenský dělník (převážně ruční)	7 311	18 674
7223 Seřizovači a obsluha obráběcích strojů (kromě automatických a poloautomatických)	21 424	21 919
72231 Soustružník kovů - seřizovač a obsluha	6 112	21 397
72232 Frézař kovů - seřizovač a obsluha	3 394	22 229
72237 Seřizovač kovoobráběcích strojů	2 640	21 399
72238 Strojrenský dělník seřizování a obsluhy obráběcích strojů	3 157	23 141

**Hrubá měsíční mzda a její složky, diference, placená doba  
podle podskupin zaměstnání a zaměstnání KZAM-R**

Diference				Průměr	Vybrané složky hrubé měsíční mzdy					Placená doba
					1. decil	1. kvartil	3. kvartil	9. decil	prémie a odměny	
Kč/měs	Kč/měs	Kč/měs	Kč/měs	Kč/měs	%	%	%	%	%	hod/měs
11 494	13 040	16 737	20 306	15 293	11,8	1,0	7,4	9,0	0,1	<b>182,0</b>
12 405	13 995	18 554	21 200	16 642	15,2	1,3	7,2	9,4	0,0	<b>181,5</b>
10 913	11 600	14 692	17 788	13 658	22,3	1,9	4,7	9,7	0,1	<b>178,1</b>
10 830	11 480	14 649	17 779	13 589	24,0	1,9	4,1	10,0	0,1	<b>176,6</b>
11 743	13 279	17 333	20 206	15 924	16,9	2,8	6,4	11,4	0,1	<b>184,8</b>
12 609	13 307	16 997	18 717	16 014	21,5	2,8	7,2	9,1	0,2	<b>183,3</b>
9 818	10 847	14 824	17 344	13 215	6,3	0,5	0,8	14,5	0,0	<b>171,4</b>
9 578	10 442	14 844	17 487	13 172	6,7	0,3	0,5	17,2	0,1	<b>173,2</b>
9 669	11 348	16 090	18 083	13 677	3,5	0,5	0,8	14,1	0,0	<b>171,5</b>
9 307	10 002	12 380	13 993	11 465	3,4	1,4	1,1	12,2	0,0	<b>172,6</b>
10 096	11 025	14 390	16 404	12 974	8,7	0,4	0,7	12,7	0,0	<b>167,3</b>
10 188	11 189	15 757	17 823	13 788	5,9	0,4	0,9	15,0	0,0	<b>172,9</b>
13 014	15 134	22 522	28 070	19 548	11,8	0,6	1,7	16,7	0,0	<b>169,9</b>
13 587	16 487	22 581	27 276	19 989	18,9	0,9	1,8	13,1	0,0	<b>168,4</b>
12 574	14 871	23 244	29 476	19 843	11,5	0,3	1,6	23,9	0,0	<b>169,2</b>
13 149	14 819	24 305	29 094	20 112	6,9	0,9	1,0	13,4	0,0	<b>174,4</b>
13 169	14 474	19 242	24 941	18 008	6,7	0,1	2,4	14,9	0,0	<b>166,7</b>
13 580	20 824	32 565	36 808	26 802	17,5	2,0	11,4	16,7	0,2	<b>166,7</b>
12 786	17 586	31 555	35 954	25 124	15,1	2,4	11,9	15,9	0,1	<b>168,0</b>
13 460	15 815	22 358	26 421	19 382	15,2	1,8	4,3	11,2	0,1	<b>182,6</b>
13 439	15 510	21 453	24 660	18 754	14,3	1,7	2,0	12,0	0,1	<b>182,2</b>
14 126	16 022	22 706	26 419	19 601	13,7	2,0	2,6	12,5	0,1	<b>182,4</b>
14 067	16 142	23 025	27 006	19 924	10,0	1,9	2,2	11,4	0,3	<b>187,1</b>
14 287	16 994	24 078	27 581	20 833	9,7	2,2	1,7	11,0	0,0	<b>194,1</b>
15 197	17 837	23 888	27 098	21 140	15,9	1,3	3,0	11,4	2,1	<b>174,2</b>
14 836	17 786	24 918	28 868	21 784	12,9	1,9	6,3	10,9	1,0	<b>176,8</b>
14 867	17 864	25 762	29 277	21 901	14,2	1,4	7,7	11,4	0,0	<b>173,8</b>
16 367	19 441	26 241	29 696	23 081	14,1	1,9	7,3	12,1	0,1	<b>175,7</b>
16 282	19 195	26 867	30 836	23 429	13,6	2,2	7,3	12,2	0,0	<b>176,0</b>
17 929	20 814	26 214	28 813	23 770	13,3	1,5	7,3	11,4	0,1	<b>173,6</b>
13 968	17 864	26 448	28 870	22 073	12,9	1,4	5,8	11,7	0,0	<b>173,5</b>
13 672	16 448	25 211	29 038	21 152	13,8	1,4	13,9	11,4	0,0	<b>174,1</b>
14 366	17 056	24 642	29 097	21 302	14,1	1,6	6,7	11,7	0,5	<b>173,7</b>
16 145	18 906	28 366	32 433	23 877	15,2	1,5	5,7	11,7	0,2	<b>172,9</b>
14 869	17 118	24 073	28 604	21 214	12,6	1,8	6,0	12,3	0,3	<b>176,4</b>
15 424	18 062	25 213	29 517	22 007	13,9	1,6	7,7	11,4	0,8	<b>172,3</b>
12 480	14 910	23 158	26 330	19 376	16,5	1,4	6,3	11,6	0,0	<b>172,3</b>
15 117	18 068	26 149	30 084	22 451	15,4	1,8	8,7	11,4	0,1	<b>175,4</b>
15 365	18 046	25 530	29 767	22 296	13,6	1,9	7,2	11,6	0,1	<b>176,2</b>
15 718	18 560	26 455	31 187	23 038	14,2	2,0	6,8	11,6	0,0	<b>176,5</b>
16 126	18 477	24 967	28 393	22 009	13,3	1,9	10,9	11,0	0,0	<b>176,9</b>
12 731	16 071	26 288	27 966	21 549	19,6	1,3	12,4	10,6	0,0	<b>172,7</b>

Revidované výsledky ke dni 10.3.2010

### Hrubá měsíční mzda a její složky, diference, placená doba podle podskupin zaměstnání a zaměstnání KZAM-R

Podskupiny zaměstnání a zaměstnání KZAM-R  (zveřejněna zaměstnání, která jsou ve své hlavní třídě zastoupena minimálně 1%)	Počet zaměstnanců přepočtený podle placených měsíců	Medián
		Kč/měs
7224 Brusiči, leštiči a ostříči nástrojů	2 998	19 486
7231 Mechanici a opraváři motorových vozidel	6 929	20 753
7234 Mechanici a opraváři kolejových vozidel	5 357	20 177
7235 Mechanici a opraváři obráběcích, zemědělských strojů a průmyslového zařízení	14 300	22 970
72351 Mechanik, opravář průmyslových, výrobních strojů a zařízení	6 148	22 478
72359 Mechanik opravář a seřizovač průmyslových strojů a zařízení jinde neuvedený	4 082	25 275
7239 Ostatní mechanici a opraváři strojů a zařízení bez elektro jinde neuvedení	6 167	21 079
72397 Kontrolor výroby strojírenské (dělník)	4 241	20 863
7241 Elektromechanici, opraváři a seřizovači různých typů elektrických zařízení	31 449	19 558
72413 Elektromechanik strojů a zařízení	3 932	24 336
72415 Provozní elektromechanik	8 686	23 053
72418 Dělník v elektrotechnice	13 375	15 377
7242 Mechanici, opraváři a seřizovači elektrických částí aut, letadel, lodí	2 571	20 026
7243 Mechanici, seřizovači, opraváři elektronických zařízení	6 815	20 181
7246 Montéři a opraváři silnoproudých elektrických vedení	3 897	25 087
7321 Výrobci hrnčířského, porcelánového zboží, žáruvzdorných výrobků, brus.kotoučů	2 450	16 646
7322 Dělníci při výrobě skla, skláři vč. brusičů a leštičů	3 958	16 448
7411 Zpracovatelé masa, ryb vč. uzenářů a konzervovačů masa a ryb	4 124	17 611
7412 Zpracovatelé pekárenských a cukrářských výrobků	3 358	13 205
7422 Umělečtí truhláři, řezbáři, výrobci a opraváři výrobků ze dřeva vč. opravářů	2 653	15 648
7436 Švadleny, vyšivači a pracovníci v příbuzných oborech	2 321	11 939
7439 Ostatní dělníci při výrobě textilu, oděvů a výrobků z kůže, kožešin	3 415	15 626
74398 Dělník textilní výroby jinde neuvedený	2 778	16 306
8111 Obsluha důlního zařízení a razicích štítů	4 020	26 170
8121 Obsluha zařízení při hutní výrobě kovů obsluha pecí a konvertorů	2 984	25 262
8122 Obsluha zařízení ve slévárenství (taviči, slévači)	4 860	19 247
8125 Obsluha zařízení na tváření kovů ve válcovnách	5 110	24 082
8139 Obsluha ostatních zařízení na výrobu skla a keramiky	4 396	21 665
8159 Obsluha ostatních zařízení při chemické výrobě jinde neuvedená	4 908	20 061
8161 Obsluha zařízení při výrobě a rozvodu elektřiny	3 473	25 340
8163 Obsluha zařízení při úpravě, čištění a rozvodu vody	5 096	18 918
8171 Obsluha automatických nebo poloautomatických montážních linek	8 303	19 307
81711 Obsluha poloautomatické, automatické montážní linky ve strojírenské výrobě	4 306	22 550
8211 Obsluha automatických nebo poloautomatických obráběcích strojů (kromě 722)	11 891	20 137
82119 Obsluha poloautomatického, automatického kovoobráběcího stroje jinde neuved.	4 972	19 717
8223 Obsluha strojů při konečné úpravě a nanášení ochranných povlaků	3 079	20 165
8231 Obsluha strojů na výrobu pryžových výrobků (např. obuvi, pneumatik)	7 908	19 522
8232 Obsluha strojů na výrobu plastových výrobků (vč. laminování)	8 532	17 639
82321 Plastikář - strojník lisování plastů	3 221	18 254
82329 Obsluha strojů na výrobu plastových výrobků jinde neuvedená	4 046	17 091
8263 Obsluha šicích a vyšivačích strojů	2 798	17 455
8274 Obsluha strojů na zpracování mouky, výrobu pečiva, čokolády a cukrovinek	3 192	15 913

**Hrubá měsíční mzda a její složky, diferenciace, placená doba  
podle podskupin zaměstnání a zaměstnání KZAM-R**

Diferenciace				Průměr	Vybrané složky hrubé měsíční mzdy					Placená doba
					1. decil	1. kvartil	3. kvartil	9. decil	prémie a odměny	
Kč/měs	Kč/měs	Kč/měs	Kč/měs	Kč/měs	%	%	%	%	%	hod/měs
13 755	16 148	23 661	27 943	20 327	14,9	1,6	9,0	12,8	0,1	174,5
14 714	17 283	25 095	28 345	21 380	16,1	1,1	4,1	11,5	0,2	173,2
15 756	17 634	23 304	25 542	20 534	8,0	1,2	10,5	12,4	0,3	167,6
15 004	18 215	28 206	32 538	23 590	16,5	1,7	8,0	11,4	0,2	175,2
15 718	18 752	27 031	31 444	23 276	16,0	1,7	9,7	10,6	0,3	175,7
15 332	18 984	29 735	33 084	24 743	15,3	1,6	7,7	10,8	0,1	172,1
13 854	17 227	25 494	29 277	21 650	16,3	1,9	7,2	11,1	0,2	174,0
13 405	16 762	25 012	28 020	21 037	17,3	1,8	7,4	11,3	0,0	172,5
12 189	15 088	24 284	29 833	20 408	13,3	2,1	8,3	11,5	0,5	173,1
16 283	19 644	30 489	34 365	25 075	12,2	1,8	8,6	11,4	1,2	173,5
16 380	19 302	27 341	32 036	23 751	14,0	1,4	9,3	11,0	0,9	171,9
11 032	12 537	19 365	22 960	16 490	12,3	3,0	7,9	12,0	0,0	173,2
15 783	17 518	23 102	26 633	20 768	9,4	0,9	8,1	12,4	0,2	168,5
13 890	16 422	25 305	30 720	21 484	12,1	1,6	9,4	11,3	0,5	172,8
17 515	20 064	30 231	32 821	25 213	13,9	1,3	5,3	10,9	3,3	173,5
10 932	13 022	21 857	25 590	17 662	11,3	1,8	5,8	11,8	0,0	175,1
11 372	13 582	19 995	23 325	17 173	14,8	1,8	7,3	13,0	0,0	170,0
12 666	14 726	20 705	24 113	18 122	18,0	1,4	6,0	10,9	0,1	179,6
10 341	11 604	15 463	18 621	14 121	11,6	2,1	7,6	9,4	0,0	177,2
10 774	12 585	19 435	23 111	16 456	18,0	0,9	3,3	13,4	0,0	171,5
8 707	9 973	14 113	16 874	12 579	16,2	1,1	3,4	12,2	0,0	171,5
10 316	12 344	23 227	30 632	18 390	17,9	2,8	5,4	12,2	0,1	178,0
10 509	12 571	24 661	31 614	19 082	18,0	2,9	5,2	12,3	0,1	179,4
18 476	21 987	34 217	42 113	28 727	19,9	1,0	9,8	13,7	0,1	168,4
15 264	21 355	27 712	30 629	24 305	16,6	0,5	15,8	10,4	0,0	167,1
13 477	15 808	23 481	27 551	20 125	15,4	1,9	13,3	11,4	0,0	177,8
17 736	20 687	27 122	30 797	24 235	16,6	1,0	14,3	10,7	0,0	172,0
14 982	18 374	24 652	27 646	21 624	22,0	1,7	6,6	11,9	0,0	171,4
14 266	16 426	24 287	27 724	20 600	13,6	0,7	13,0	12,4	0,1	162,0
18 322	21 456	29 257	32 853	25 464	8,9	0,8	18,2	10,8	0,3	166,6
13 891	16 306	21 935	25 512	19 513	14,0	1,0	10,1	10,3	0,6	169,9
12 954	15 425	23 489	26 327	20 131	15,0	1,3	9,9	11,1	0,0	171,3
14 481	18 330	24 396	27 286	22 014	17,1	1,2	11,4	11,1	0,0	171,1
13 773	16 694	23 903	28 625	20 966	14,9	1,6	9,2	11,7	0,0	175,7
13 624	16 532	22 701	25 939	19 945	17,1	1,6	9,8	12,2	0,0	174,2
12 929	15 363	24 434	26 914	20 212	13,2	1,5	8,1	11,1	0,0	173,0
13 143	15 318	28 172	32 788	21 623	17,6	2,6	9,8	12,3	0,0	173,9
12 158	14 484	21 135	24 634	18 190	14,1	1,7	10,8	10,2	0,0	173,3
11 484	13 558	22 013	25 239	18 266	14,5	1,2	13,8	10,0	0,0	174,1
12 541	14 416	20 450	23 985	17 895	12,6	2,2	9,2	10,8	0,0	173,2
10 894	13 047	20 330	22 114	17 027	23,9	2,3	4,0	11,7	0,0	171,5
11 713	13 446	18 775	23 949	17 015	11,4	1,8	9,3	9,5	0,0	175,8

Revidované výsledky ke dni 10.3.2010

### Hrubá měsíční mzda a její složky, diference, placená doba podle podskupin zaměstnání a zaměstnání KZAM-R

Podskupiny zaměstnání a zaměstnání KZAM-R  (zveřejněna zaměstnání, která jsou ve své hlavní třídě zastoupena minimálně 1%)	Počet zaměstnanců přepočtený podle placených měsíců	Medián
		Kč/měs
8281 Montážní dělníci montující mechanická zařízení (stroje, vozidla)	22 800	19 533
82811 Montážní dělník mechanických zařízení	3 989	18 308
82816 Dělník montážní linky vozidel, stavebních, zemních strojů	4 524	23 396
82819 Montážní dělník jinde neuvedený	12 653	18 389
8282 Montážní dělníci montující elektrická zařízení	11 262	17 015
82829 Montážní dělník elektrického a energetického zařízení jinde neuvedený	7 079	17 736
8283 Montážní dělníci montující elektronická zařízení	5 021	14 930
8284 Montážní dělníci montující výrobky z kovů, pryže a plastů	7 406	16 283
82849 Montážní dělník výrobků z kovů, plastů, pryže vč. jejich kombinací jinde neuvedený	6 287	16 741
8287 Montážní dělníci montující výrobky z kombinovaných materiálů	2 860	14 410
8290 Obsluha jiných stacionárních zařízení a ostatní montážní dělníci	4 453	17 414
8311 Strojvedoucí	8 231	27 333
83112 Strojvedoucí lokomotivy, vlaku	6 789	27 340
8313 Dělníci zabezpečující sestavování vlaků (brzdaři, výhybkáři)	8 473	20 568
8321 Řidiči osobních a malých dodávkových automobilů, taxikáři	2 814	19 065
8323 Řidiči autobusů, trolejbusů a tramvají	13 777	21 655
83231 Řidič autobusu v městské hromadné dopravě	4 778	25 989
83232 Řidič autobusu v silniční dopravě osob	4 978	19 574
8324 Řidiči nákladních automobilů a tahačů	17 995	19 656
83243 Řidič nákladního automobilu	12 234	19 736
8331 Obsluha zemědělských a lesních strojů	2 971	18 112
8332 Obsluha zemních a příbuzných strojů	4 932	22 056
8333 Obsluha jeřábů, zdvihacích a podobných manipulačních zařízení	4 530	18 768
8334 Obsluha vysokozdvizných a ostatních motorových vozíků	13 144	19 022
83341 Řidič vysokozdvizných vozíků	8 045	19 194
83349 Řidič motorových vozíků jinde neuvedený	4 327	18 998
9132 Pomocníci a uklízeči v kancelářích, hotelích, nemocnicích a jiných zařízeních	16 255	10 456
91321 Pomocník, uklízeč v kancelářích	3 054	10 565
91323 Uklízeč výrobních prostor, skladů, svačárna	2 276	10 562
91324 Pomocník, uklízeč ve zdravotnickém zařízení	1 765	9 732
91325 Pomocník, uklízeč v hotelu, v restauraci, pokojská	1 712	11 200
91327 Pomocník, uklízeč ve službách	3 330	9 777
91329 Pomocník, uklízeč jinde neuvedený	2 905	11 231
9141 Domovníci, správci domu	820	14 977
9152 Vrátní, hlídači, uváděči a šatnářky	5 119	11 546
91521 Vrátný	3 039	11 828
91522 Hlídač	1 771	11 340
9161 Sběrači odpadků, popeláři	1 487	14 583
91613 Popelář	963	16 188
9311 Pomocní a nekvalifikovaní dělníci v dolech a lomech a v příbuzných oborech	1 486	21 276
9312 Pomocní a nekvalifikovaní dělníci na stavbách a údržbě silnic, přehrad	1 187	17 787
9321 Pomocní a nekvalifikovaní montážní a manipulační dělníci	18 895	14 121



**Hrubá měsíční mzda a její složky, diference, placená doba  
podle podskupin zaměstnání a zaměstnání KZAM-R**

Diference				Průměr	Vybrané složky hrubé měsíční mzdy					Placená doba
					1. decil	1. kvartil	3. kvartil	9. decil	prémie a odměny	
Kč/měs	Kč/měs	Kč/měs	Kč/měs	Kč/měs	%	%	%	%	%	hod/měs
13 039	15 752	22 855	25 618	19 478	13,5	1,4	8,2	11,3	0,0	171,7
12 682	15 272	20 810	23 483	18 242	19,1	1,6	13,0	11,6	0,0	172,2
14 997	20 436	25 235	27 061	22 320	13,6	0,6	6,1	11,0	0,0	168,4
12 791	14 895	21 540	24 740	18 618	10,9	1,5	7,9	11,4	0,0	172,2
11 487	13 688	21 100	24 794	17 827	9,9	0,9	11,2	12,1	0,0	171,6
11 390	14 073	21 503	24 893	18 226	7,1	0,7	14,5	12,1	0,0	171,3
11 106	12 662	16 921	18 944	15 058	15,6	1,8	6,5	11,1	0,0	171,4
11 031	13 406	19 159	22 092	16 564	16,0	1,8	7,2	10,6	0,0	172,5
11 555	13 926	19 382	22 232	16 904	16,9	1,9	7,9	10,5	0,0	173,0
8 978	11 304	18 739	23 751	15 702	13,5	1,3	5,8	12,4	0,1	170,8
12 136	14 250	22 050	26 618	18 748	12,9	1,2	12,2	11,5	0,0	171,8
24 087	25 801	29 155	31 195	27 354	5,1	2,3	15,7	11,7	0,0	170,6
24 770	25 983	29 008	30 860	27 491	4,2	2,6	16,0	11,5	0,0	169,7
17 908	19 220	22 269	24 012	20 772	4,8	2,1	16,5	10,6	0,0	168,5
13 296	15 888	23 359	28 583	20 399	16,3	1,4	6,3	9,4	0,2	177,0
17 467	19 283	26 346	28 481	22 575	8,4	2,6	12,6	10,2	0,9	190,7
18 823	21 167	28 150	29 721	24 849	6,4	2,4	14,8	10,6	0,1	192,8
16 314	17 838	21 200	23 077	19 720	13,5	3,4	7,7	9,2	2,5	191,3
14 125	16 694	23 192	27 045	20 286	21,0	1,8	4,5	10,0	0,2	182,9
14 643	16 877	23 239	26 858	20 424	18,9	1,8	4,5	10,0	0,3	182,4
13 857	15 639	21 033	25 777	19 621	18,1	2,3	2,8	10,5	0,0	191,2
17 003	19 358	25 527	28 662	22 804	18,3	2,1	6,3	11,9	0,3	180,0
13 029	15 360	23 089	27 139	19 585	15,6	1,6	9,9	11,2	0,1	175,7
13 718	16 112	22 377	25 271	19 460	15,4	1,6	6,5	10,2	0,1	174,3
13 694	16 080	22 719	25 348	19 582	16,1	1,5	6,0	10,6	0,1	173,4
13 996	16 339	21 702	25 087	19 443	13,5	1,6	7,4	9,6	0,1	175,8
8 514	9 296	12 391	15 180	11 346	8,5	0,6	5,7	9,7	0,0	172,3
8 671	9 496	12 255	14 276	11 186	10,4	0,3	4,1	11,3	0,0	168,8
8 468	9 209	12 532	14 590	11 207	10,2	0,7	3,8	11,0	0,2	168,9
8 401	9 018	10 788	12 157	10 108	5,0	1,4	5,9	9,2	0,0	175,8
9 300	10 117	13 581	15 901	12 105	11,3	0,6	10,1	8,8	0,0	171,9
8 277	8 788	11 320	14 140	10 714	5,1	0,6	6,1	8,0	0,0	176,4
8 887	9 641	14 006	17 435	12 509	8,7	0,5	3,7	9,4	0,0	173,1
9 545	11 747	19 057	23 343	16 061	12,5	0,9	5,4	9,5	0,4	172,4
8 873	9 892	13 604	15 912	12 088	7,9	1,6	11,2	8,7	0,0	175,4
9 141	10 122	13 938	16 330	12 445	8,3	1,4	11,7	9,3	0,0	175,0
8 643	9 780	13 377	14 824	11 690	6,8	2,0	10,7	7,6	0,0	177,3
9 640	11 846	17 603	20 104	14 843	11,5	2,6	7,0	9,6	0,1	180,4
11 834	13 854	18 756	20 737	16 350	11,1	3,0	8,5	10,1	0,0	181,8
15 675	17 901	25 735	31 097	22 341	15,6	1,2	9,0	14,8	0,7	167,4
12 395	14 750	21 947	26 407	18 837	23,5	2,2	2,9	11,8	0,6	183,2
9 543	11 498	17 504	21 433	15 063	13,1	1,4	7,3	10,9	0,0	173,6

Revidované výsledky ke dni 10.3.2010

**Hrubá měsíční mzda a její složky, diferenciací, placená doba  
podle podskupin zaměstnání a zaměstnání KZAM-R**

Podskupiny zaměstnání a zaměstnání KZAM-R  (zveřejněna zaměstnání, která jsou ve své hlavní třídě zastoupena minimálně 1%)	Počet zaměstnanců přepočtený podle placených měsíců	Medián
		Kč/měs
93211 Manipulační dělník v průmyslu (ve výrobě)	8 014	<b>14 672</b>
93212 Pomocný dělník v průmyslu (ve výrobě)	7 361	<b>14 528</b>
93213 Pomocný montážní dělník	1 135	<b>12 093</b>
93219 Nekvalifikovaný montážní a manipulační pracovník v průmyslu jinde neuvedený	1 960	<b>11 982</b>
9322 Ruční baliči a pytlotači	3 067	<b>13 703</b>
93221 Balič ruční	2 642	<b>13 472</b>
9323 Dělníci nádvorní skupiny (pomocní montéři)	3 969	<b>14 759</b>
93239 Nekvalifikovaný pracovník jinde neuvedený	3 461	<b>14 865</b>
9333 Vazači a nosiči břemen, přístavní dělníci (dokaři)	1 281	<b>16 398</b>
9339 Pomocní a nekvalifikovaní pracovníci v dopravě, ve skladech, v telekomunikacích	14 116	<b>14 989</b>
93391 Pomocný, manipulační dělník v dopravě	1 156	<b>16 029</b>
93393 Pomocný skladník	8 521	<b>15 462</b>
93397 Pomocný pracovník obchodního provozu	1 376	<b>12 014</b>
93399 Nekvalifikovaný pracovník v dopravě, skladech, telekomunikacích jinde neuvedený	2 677	<b>14 949</b>

**Hrubá měsíční mzda a její složky, diference, placená doba  
podle podskupin zaměstnání a zaměstnání KZAM-R**

Diference				Průměr	Vybrané složky hrubé měsíční mzdy					Placená doba
					1. decil	1. kvartil	3. kvartil	9. decil	prémie a odměny	
Kč/měs	Kč/měs	Kč/měs	Kč/měs	Kč/měs	%	%	%	%	%	hod/měs
8 842	11 595	18 366	23 387	15 683	14,0	1,3	7,3	10,3	0,0	<b>173,7</b>
10 476	12 218	17 583	20 749	15 310	12,8	1,5	8,5	11,7	0,0	<b>173,1</b>
8 902	9 995	13 414	16 083	12 207	7,0	1,2	5,1	10,8	0,0	<b>172,3</b>
9 098	10 152	15 436	18 739	13 032	13,2	1,1	4,1	10,4	0,1	<b>176,9</b>
10 066	11 604	16 204	20 026	14 452	11,1	1,3	9,2	11,7	0,0	<b>173,2</b>
9 981	11 513	15 828	19 213	14 140	11,4	1,3	8,9	12,2	0,0	<b>173,0</b>
9 706	12 141	17 412	20 103	15 073	13,6	0,6	5,7	9,4	0,0	<b>171,0</b>
9 721	12 354	17 511	20 204	15 190	13,0	0,5	6,0	9,2	0,0	<b>170,5</b>
11 730	13 868	18 889	21 775	16 662	15,6	1,6	3,9	10,4	0,1	<b>175,8</b>
10 983	12 602	18 141	21 827	15 868	11,6	1,1	6,0	11,4	0,2	<b>172,0</b>
11 589	13 190	20 092	22 787	16 872	13,1	1,2	9,6	11,2	0,2	<b>172,1</b>
10 943	12 877	18 648	22 180	16 195	12,4	1,2	5,4	11,0	0,2	<b>172,8</b>
10 270	11 196	13 394	15 704	12 552	6,5	0,4	6,7	9,7	0,0	<b>173,5</b>
11 774	13 357	17 387	21 534	16 065	9,6	0,7	5,7	13,4	0,5	<b>168,5</b>



**Průměrná měsíční odpracovaná a neodpracovaná doba  
v podnikatelské sféře České republiky**

**Průměr měsíční odpracované doby ..... 146,8 hod/měs**

z toho přesčas ..... 5,1 hod/měs

**Diferenciace**

1. decil - 10 % měsíčních odpracovaných dob menších než ..... 122,6 hod/měs

1. kvartil - 25 % měsíčních odpracovaných dob menších než ..... 139,4 hod/měs

Medián - 50 % měsíčních odpracovaných dob menších než ..... 150,0 hod/měs

3. kvartil - 25 % měsíčních odpracovaných dob větších než ..... 159,1 hod/měs

9. decil - 10 % měsíčních odpracovaných dob větších než ..... 168,0 hod/měs

**Průměr měsíční neodpracované doby ..... 26,7 hod/měs**

z toho nemoc ..... 8,2 hod/měs

z toho dovolená ..... 14,0 hod/měs

Revidované výsledky ke dni 10.3.2010

**Průměrná měsíční odpracovaná a neodpracovaná doba  
podle hlavních tříd zaměstnání KZAM-R**

Hlavní třída zaměstnání KZAM-R	Struktura zaměstnanců přepočtená podle evid. měsíců	Odpracovaná doba		Neodpracovaná doba		
		celkem	z toho přesčas	celkem	z toho	
					nemoc	dovolená
%	hod/měs	hod/měs	hod/měs	hod/měs	hod/měs	
1 Zákonodárci, vedoucí a řídící pracovníci	6,7	151,5	1,1	19,9	2,9	13,7
2 Vědečtí a odborní duševní pracovníci	8,4	148,0	1,3	23,6	3,1	16,5
3 Techničtí, zdravotničtí a pedagogičtí pracovníci	18,8	148,8	2,3	22,6	4,5	14,5
4 Nižší administrativní pracovníci	7,5	145,4	2,4	25,8	7,5	14,2
5 Provozní prac. ve službách a obchodu	7,1	149,4	3,6	23,9	8,5	12,6
6 Dělníci v zemědělství, lesnictví a rybářství	1,3	150,1	7,4	29,6	12,2	12,8
7 Řemeslníci, výrobci a zpracovatelé	22,1	144,7	7,8	31,0	11,2	13,8
8 Obsluha strojů a zařízení	21,3	145,7	8,8	29,6	10,6	13,8
9 Pomocní a nekvalifikovaní pracovníci	6,8	143,8	5,1	29,6	11,8	12,8
<b>CELKEM ČR - podnikatelská sféra</b>	<b>100</b>	<b>146,8</b>	<b>5,1</b>	<b>26,7</b>	<b>8,2</b>	<b>14,0</b>

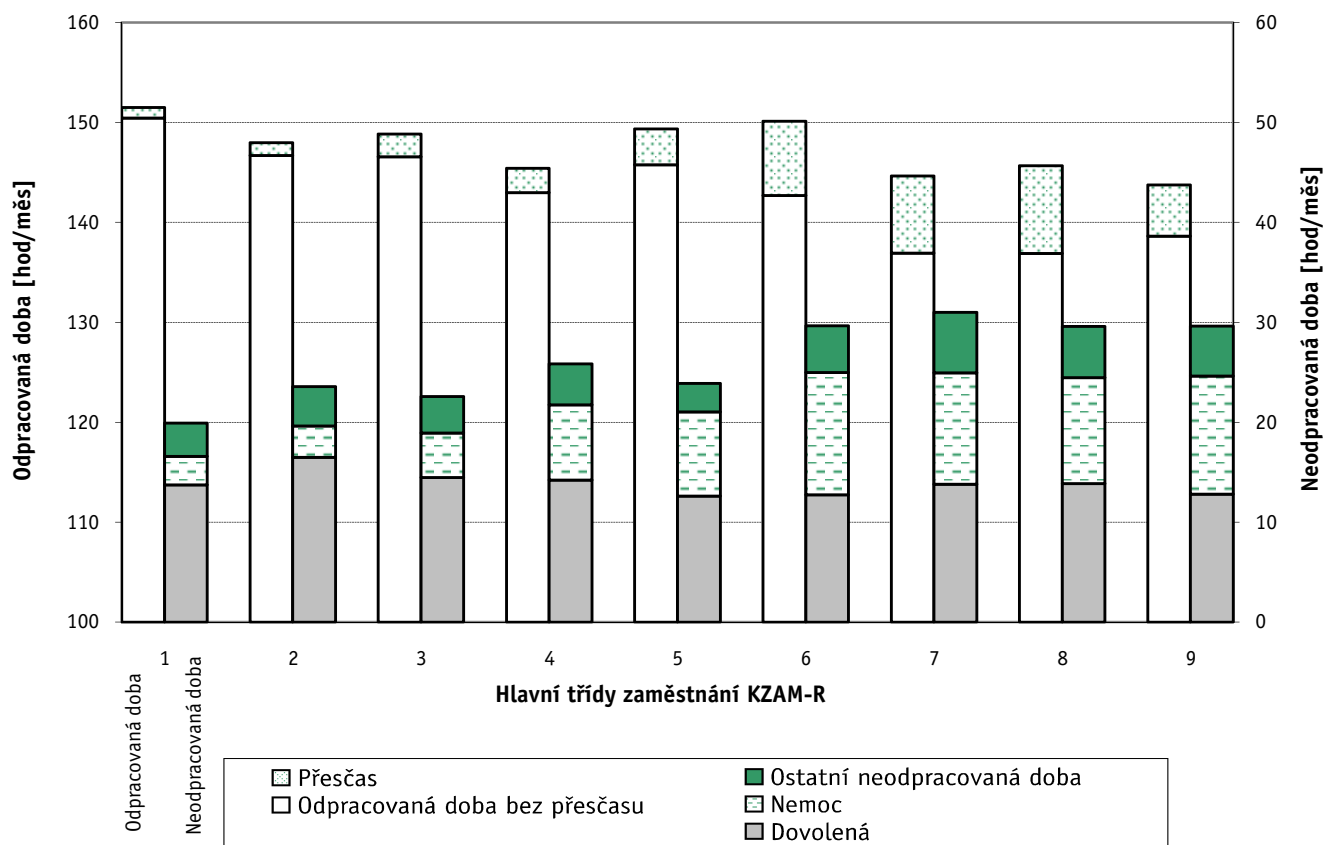

Revidované výsledky ke dni 10.3.2010

**Průměrná měsíční odpracovaná a neodpracovaná doba  
dle podskupin zaměstnání a zaměstnání KZAM-R**

Podskupiny zaměstnání a zaměstnání KZAM-R  (zveřejněna zaměstnání, která jsou ve své hlavní třídě zastoupena minimálně 1%)	Počet zaměstnanců přepočtený podle evid. měsíců	Odpracovaná doba		Neodpracovaná doba		
		celkem	z toho přesčas	celkem	z toho	
					nemoc	dovolená
hod/měs	hod/měs	hod/měs	hod/měs	hod/měs		
1210 Ředitelé a prezidenti velkých organizací, podniků	2 772	<b>151,9</b>	0,2	17,9	1,4	13,5
12105 Vedoucí velké zpracovatelské organizace	817	<b>150,4</b>	0,1	17,3	1,2	13,2
1221 Ved. pracovníci v zemědělství, lesnictví, rybář. a mysliv.	1 052	<b>150,8</b>	1,1	18,8	2,7	13,6
1222 Vedoucí pracovníci v průmyslu (ve výrobě)	8 989	<b>147,0</b>	2,1	20,9	1,9	14,7
12221 Výrobní, technický náměstek výrobní organizace	1 242	<b>148,7</b>	0,4	18,6	1,3	14,2
12224 Vedoucí výrobního (provozního) útvaru ve strojírenství	2 193	<b>148,7</b>	2,3	19,7	1,7	14,5
12229 Vedoucí pracovník výrobního útvaru v průmyslu jinde n.	2 931	<b>147,2</b>	3,1	21,8	2,0	14,7
1223 Vedoucí pracovníci ve stavebnictví a zeměměřičství	2 087	<b>153,5</b>	1,0	19,8	2,2	14,3
1224 Vedoucí pracovníci ve velkoobchodě a v maloobchodě	11 422	<b>151,3</b>	2,6	23,2	5,1	14,5
12241 Vedoucí provozní jednotky obchodu	4 137	<b>149,5</b>	1,7	23,4	5,2	14,5
12242 Vedoucí oddělení, sektoru obchodního domu	2 030	<b>148,2</b>	1,6	26,1	6,6	15,1
12244 Vedoucí provozu v maloobchodě	2 022	<b>155,4</b>	5,6	21,5	4,3	13,9
12249 Vedoucí pracovník ve velkoobchodě, maloobchodě j. n.	2 273	<b>153,0</b>	3,2	23,5	5,5	14,8
1226 Ved. pracovníci v dopr., skladování, telekom. a na pošt. úř.	5 907	<b>138,8</b>	1,3	25,9	3,8	16,1
12266 Vedoucí provoz. útvaru poštovního úřadu, telekomunikací	3 651	<b>136,6</b>	1,7	27,7	4,8	16,2
12267 Vedoucí provozního útvaru dopravní organizace	1 122	<b>141,3</b>	0,2	23,5	2,2	16,4
1227 Ved. prac. v organ.zaměřených na poskytování obch.služ.	4 985	<b>148,3</b>	0,4	23,6	2,0	16,6
12271 Vedoucí provozu v peněžnictví, v pojišťovnictví	2 022	<b>147,4</b>	0,1	24,0	2,0	17,2
12273 Vedoucí provozního útvaru banky, spořitelny, pojišťovny	1 247	<b>149,4</b>	0,1	24,0	2,1	17,0
12274 Vedoucí provozního útvaru obchodních služeb	797	<b>147,0</b>	1,1	24,4	2,2	16,4
1229 Ved. pracovních dílčích celků jinde neuved. (kult.,zdrav.)	2 429	<b>148,4</b>	1,3	22,8	2,3	16,7
12299 Vedoucí pracovník dílčího celku jinde neuvedený	1 896	<b>148,8</b>	1,1	21,9	2,5	15,2
1231 Vedoucí pracovníci finančních a hospodářských útvarů	5 184	<b>148,5</b>	0,5	20,5	1,9	15,2
12311 Ekonomický náměstek (ekonomický ředitel)	1 182	<b>150,2</b>	0,2	18,7	1,2	14,6
12318 Vedoucí ekonomického útvaru	755	<b>150,4</b>	0,3	19,3	2,0	14,5
12319 Vedoucí pracovník finančního, hospodářského útvaru j. n.	877	<b>147,6</b>	0,7	22,3	2,5	15,6
1232 Ved. prac. personálních útvarů a útvarů průmysl. vztahů	1 322	<b>147,6</b>	0,4	21,2	2,4	14,9
1233 Vedoucí pracovníci odbytových útvarů (vč. průzkumu trhu)	4 395	<b>149,4</b>	0,9	20,2	1,6	14,9
12331 Obchodní náměstek (obchodní ředitel)	1 112	<b>150,9</b>	0,2	18,7	1,3	14,5
12334 Vedoucí útvaru odbytu (prodeje)	1 686	<b>147,9</b>	1,1	21,0	1,6	15,3
1235 Vedoucí pracovníci zásobovacích útvarů	1 780	<b>149,0</b>	1,5	20,9	2,6	15,0
12351 Vedoucí útvaru zásobování, nákupu	1 151	<b>147,8</b>	0,8	21,2	2,5	15,1
1236 Vedoucí pracovníci výpočetních útvarů	1 250	<b>148,4</b>	1,0	21,3	1,5	15,5
1237 Vedoucí pracovníci výzkumných a vývojových útvarů	1 895	<b>149,7</b>	0,5	19,3	1,7	14,7
12379 Vedoucí pracovník výzkumného útvaru jinde neuvedený	661	<b>152,9</b>	0,2	17,7	1,5	14,7
1239 Vedoucí pracovníci ostatních útvarů jinde neuvedení	3 875	<b>146,8</b>	0,9	22,2	2,4	15,5
12391 Vedoucí sekretariátu ředitele velké organizace	1 010	<b>147,4</b>	0,7	22,8	3,6	14,9
12399 Vedoucí pracovník velkého univerzálního útvaru jinde n.	2 158	<b>146,0</b>	1,1	22,4	1,9	15,9
1312 Vedoucí, ředitelé v průmyslu (ve výrobě)	1 684	<b>149,6</b>	2,1	20,0	2,5	14,0
13122 Vedoucí samostatného výrobního provozu	1 008	<b>150,2</b>	2,1	20,0	2,1	14,2
1314 Vedoucí, ředitelé ve velkoobchodu a maloobchodu	5 576	<b>151,2</b>	2,6	22,7	4,4	14,3
13142 Vedoucí maloobchodní prodejny	4 630	<b>150,6</b>	2,9	23,5	4,9	14,4

Revidované výsledky ke dni 10.3.2010

**Průměrná měsíční odpracovaná a neodpracovaná doba  
dle podskupin zaměstnání a zaměstnání KZAM-R**

Podskupiny zaměstnání a zaměstnání KZAM-R  (zveřejněna zaměstnání, která jsou ve své hlavní třídě zastoupena minimálně 1%)	Počet zaměstnanců přepočtený podle evid. měsíců	Odpracovaná doba		Neodpracovaná doba		
		celkem hod/měs	z toho přesčas hod/měs	celkem hod/měs	z toho	
					nemoc hod/měs	dovolená hod/měs
1315 Vedoucí, ředitelé v restauracích a hotelích	798	154,7	1,5	19,7	4,1	11,6
13153 Vedoucí malého pohostinského, stravovacího zařízení	707	154,5	1,7	20,2	4,1	11,8
1316 Vedoucí v dopravě, sklad., telekomun. a na pošt. úřadech	1 555	143,4	2,4	24,7	2,8	16,0
1317 Ved., ředitelé v podnicích poskytujících obchodní služby	830	147,2	0,1	26,0	2,9	16,5
2113 Chemici	1 210	143,6	2,3	24,9	4,5	15,9
2119 Ostatní vědci a odborníci v příbuz. oborech jinde neuved.	1 431	146,8	2,3	22,9	3,0	15,4
21191 Vědecký pracovník v oborech technických jinde neuved.	1 421	146,8	2,3	22,9	3,1	15,4
2131 Projektanti a analytici výpočetních systémů	2 364	149,0	1,3	23,0	2,1	15,9
2132 Programátoři	5 312	149,7	1,5	22,2	2,2	15,1
21321 Programátor specialista v oboru výpočetní techniky	2 173	149,9	1,4	23,3	2,1	15,5
21323 Programátor informačních systémů	1 288	150,4	0,9	21,5	2,0	14,5
2139 Ostatní odborníci zabývající se výp. tech. jinde neuvedení	5 865	149,4	1,8	22,4	2,2	15,6
21392 Inženýr správce integrovaných, informačních systémů, sítí	1 858	148,9	1,9	23,3	2,2	15,6
2142 Projektanti staveb a areálů, stavební inženýři	4 021	147,2	1,1	22,9	3,1	15,4
2143 Projektanti elektrotechnických zařízení, elektroinženýři	3 526	147,1	2,6	21,9	2,6	15,1
2144 Projektanti elektronických syst. a telekomunikačních sítí	2 259	149,4	4,4	22,6	2,5	15,6
2145 Projektanti a konstruktéři strojních zařiz., strojní inženýři	6 271	148,5	3,3	21,3	2,7	14,8
21452 Inženýr projektant, konstruktér průmyslov. zařízení, strojů	2 954	147,7	3,3	21,6	2,8	14,8
2149 Ostatní architekti, projektanti, konstrukt.a techn.inženýři	3 661	146,3	1,9	21,7	2,6	15,2
21499 Inženýr jinde neuvedený	2 104	146,0	2,2	22,3	2,5	15,3
2221 Lékaři, ordináři (kromě zubních lékařů)	3 693	153,8	7,1	24,2	3,0	17,3
22217 Lékař se specializací v oboru jinde neuvedeném	1 978	153,9	8,1	24,6	3,2	17,3
22219 Lékař jinde neuvedený	1 179	154,2	5,6	23,1	2,9	17,1
2311 Vědeckopedagogičtí pracovníci	14 041	140,2	0,1	33,4	1,7	28,7
23112 Profesor vysokoškolský, univerzitní	1 656	141,4	0,0	32,1	1,2	28,2
23113 Docent	3 234	139,9	0,0	33,3	1,4	29,1
23114 Odborný asistent vysoké školy, univerzity	7 556	139,4	0,1	34,6	1,9	29,3
23115 Asistent vysoké školy, univerzity	1 155	140,8	0,1	32,8	2,2	27,3
2411 Odborní pracov. na úseku účetnictví, financí, daní, apod.	7 686	146,4	0,7	23,6	3,2	15,8
24112 Hlavní, vedoucí účetní	1 611	147,7	1,1	22,1	2,8	15,2
24119 Odborný pracovník účetnictví a financování jinde neuved.	1 906	144,5	0,7	25,7	3,8	16,6
2412 Odbor. pracovníci na úseku zaměstnaneckých, pers. věcí	1 956	147,7	0,8	22,2	3,0	14,9
2413 Odborní pracovníci v bankovníctví a pojišťovnictví	16 860	145,0	1,0	26,9	4,3	17,2
24132 Bankovní makléř, poradce, expert, dealer	6 691	145,1	1,5	26,0	4,2	17,2
24135 Odborný pracovník pro úvěrovou administrativu	3 824	143,2	0,5	29,9	5,1	17,6
24138 Odborný pracovník v pojišťovnictví	1 251	146,6	0,2	25,8	3,7	16,7
24139 Odborný pracovník bankovníctví a pojišťovnictví jinde n.	3 061	144,8	1,0	27,4	4,2	17,0
2419 Ostatní odborní pracovníci v oblasti podnikání	8 714	144,9	1,6	23,5	3,1	15,3
24192 Odborný pracovník marketingu (zahraničních vztahů)	1 449	148,4	0,4	22,0	3,4	15,1
24199 Odborný pracovník v oblasti podnikání jinde neuvedený	5 201	143,1	2,1	24,2	2,9	15,5
2421 Právníci, právní poradci (mimo advokacie a soudnictví)	1 347	145,4	0,1	23,9	3,1	16,2
2441 Ekonomové - vědecktí pracovníci, specialisté, experti	4 452	146,9	1,3	22,5	3,1	15,5



Revidované výsledky ke dni 10.3.2010

**Průměrná měsíční odpracovaná a neodpracovaná doba  
dle podskupin zaměstnání a zaměstnání KZAM-R**

Podskupiny zaměstnání a zaměstnání KZAM-R  (zveřejněna zaměstnání, která jsou ve své hlavní třídě zastoupena minimálně 1%)	Počet zaměstnanců přepočtený podle evid. měsíců	Odpracovaná doba		Neodpracovaná doba		
		celkem hod/měs	z toho přesčas hod/měs	celkem hod/měs	z toho	
					nemoc hod/měs	dovolená hod/měs
24415 Odborný ekonom marketingu, obchodu	1 221	<b>145,4</b>	0,5	21,8	3,2	15,1
2451 Spisovatelé, autoři, kritikové, novináři, redaktoři	2 080	<b>152,9</b>	1,3	23,0	3,7	15,4
24517 Redaktor - publicista	1 567	<b>152,2</b>	0,1	22,9	3,8	15,1
2470 Odborní administrativní pracovníci jinde neuvedení	4 315	<b>147,6</b>	1,0	23,7	4,3	15,6
24706 Odborný administrativní pracovník podnikatelské organiz.	1 909	<b>148,2</b>	1,2	23,8	4,6	15,3
24709 Odborný administrativní pracovník jinde neuvedený	1 998	<b>146,5</b>	1,0	24,1	4,2	16,0
3112 Stavební technici	9 816	<b>152,0</b>	2,8	21,8	3,8	14,0
31121 Mistr stavební výroby	4 968	<b>155,0</b>	4,6	21,8	4,1	13,6
3113 Elektrotechnici	8 893	<b>144,7</b>	4,5	24,1	3,6	15,6
31131 Mistr elektrotechnické výroby, výroby a rozvodu energie	3 320	<b>142,8</b>	5,0	25,2	4,0	16,3
3114 Elektronici a technici v radiokomunikacích a telekomunik.	5 592	<b>151,3</b>	8,6	23,3	3,7	15,1
31146 Technik, inspektor radiokomunikací, telekomunikací	2 509	<b>150,6</b>	7,2	22,9	2,9	15,2
3115 Strojírenští technici	21 166	<b>147,2</b>	5,2	23,2	4,1	14,9
31151 Mistr strojírenské výroby	5 755	<b>150,3</b>	8,0	22,9	4,2	14,8
31155 Strojírenský technik kontrolor jakosti, laborant	4 513	<b>145,9</b>	5,5	24,2	4,6	15,1
31157 Strojírenský technik technolog, normalizátor	3 968	<b>146,6</b>	3,4	22,5	3,6	14,6
31159 Strojírenský technik jinde neuvedený	2 734	<b>144,6</b>	3,9	24,0	3,8	15,0
3116 Chemičtí technici	4 463	<b>143,7</b>	3,8	24,2	4,0	16,2
3117 Důlní a hutní technici	2 867	<b>145,3</b>	6,0	23,3	3,1	16,4
3118 Technici v kartografii, kresličí a zeměměřiči	3 358	<b>146,2</b>	2,4	22,9	4,3	14,8
3119 Ostatní techničtí pracovníci jinde neuvedení	24 808	<b>148,1</b>	4,3	22,7	4,1	14,7
31191 Mistr jinde neuvedený	8 271	<b>150,4</b>	7,0	22,4	4,2	14,7
31199 Technik jinde neuvedený	8 608	<b>146,9</b>	2,4	22,6	3,9	14,5
3121 Poradci ve výpočetní technice	5 461	<b>149,1</b>	1,1	22,8	3,1	14,8
3122 Operátoři a obsluha výpočetní techniky	3 859	<b>147,6</b>	2,2	23,5	4,2	15,0
3152 Bezpečnostní tech.a tech. pro kontrolu zdravotní nezávad.	5 355	<b>144,7</b>	3,3	24,6	5,1	15,1
3160 Technici železničního provozu	9 105	<b>144,7</b>	9,1	23,4	4,0	15,2
31606 Výpravčí (dispoziční, vnější služby)	5 027	<b>147,8</b>	12,5	21,6	3,8	14,5
3212 Technici v agronomii, v lesnictví a v zemědělství	4 066	<b>152,8</b>	1,0	19,1	3,7	13,1
3231 Ošetřovatelé, všeobecné zdravotní sestry	8 572	<b>144,0</b>	4,1	26,0	6,7	16,2
32313 Sestra (zdravotní sestra) (szp)	5 815	<b>142,7</b>	3,9	26,4	7,0	16,1
3411 Zprostředkovatelé finanč. transakcí, obchodu s cen. papíry	2 437	<b>145,9</b>	1,1	23,8	4,8	17,1
3412 Pojišťovací agenti	4 841	<b>143,5</b>	0,2	29,0	5,7	16,5
3415 Obchodní cestující, prof. poradci v obchodě, obch.zástupci	8 716	<b>149,9</b>	1,2	21,5	3,7	14,3
34152 Obchodní zástupce	6 823	<b>149,9</b>	1,1	21,4	3,7	14,3
3416 Nákupčí	7 945	<b>146,5</b>	1,5	23,2	4,1	14,8
34161 Nákupčí (zásobovač, nákupce)	5 746	<b>146,6</b>	1,6	22,6	3,7	14,8
3421 Obchodní agenti	10 229	<b>145,1</b>	0,9	23,5	4,1	14,9
34213 Obchodní referent (referent obchodní služby)	7 150	<b>144,4</b>	1,0	23,8	4,5	14,8
3422 Odbytoví a přepravní agenti	11 927	<b>146,4</b>	1,8	23,8	5,2	14,7
34221 Odbytový agent (odbytář, prodejce)	7 639	<b>146,8</b>	1,5	23,2	5,1	14,5
3431 Odborné sekretářky, sekretáři	4 760	<b>146,8</b>	0,6	24,5	4,4	15,4

Revidované výsledky ke dni 10.3.2010

**Průměrná měsíční odpracovaná a neodpracovaná doba  
dle podskupin zaměstnání a zaměstnání KZAM-R**

Podskupiny zaměstnání a zaměstnání KZAM-R  (zveřejněna zaměstnání, která jsou ve své hlavní třídě zastoupena minimálně 1%)	Počet zaměstnanců přepočtený podle evid. měsíců	Odpracovaná doba		Neodpracovaná doba		
		celkem	z toho přesčas	celkem	z toho	
					nemoc	dovolená
hod/měs	hod/měs	hod/měs	hod/měs	hod/měs		
34319 Odborný sekretář, sekretářka jinde neuvedený	2 408	145,7	0,6	24,7	4,4	15,3
3433 Prac. v oblasti účetnictví, fakturace, rozpočet., kalkulace	24 298	146,4	1,0	23,3	4,1	15,0
34331 Účetní všeobecný	8 117	147,0	0,7	23,0	4,0	14,9
34332 Účetní mzdový	3 029	147,3	1,7	22,4	3,4	14,7
34333 Účetní finanční	3 208	147,2	1,0	23,0	4,1	14,9
34338 Referent kalkulací, cen, rozpočtů	2 339	147,5	1,6	22,9	4,2	14,7
34339 Referent účetnictví, financování, rozpočet. a kalkul.jinde n.	3 248	143,2	0,8	25,0	4,3	15,4
3436 Referenti osobních oddělení	2 878	144,8	1,0	23,9	3,8	15,1
3439 Ostatní odborní administrativní pracovníci jinde neuvedení	12 791	145,4	0,9	25,0	4,7	15,5
34394 Referent hospodářské správy	2 335	144,8	0,9	24,7	4,1	15,7
34399 Referent administrativy jinde neuvedený	6 383	145,7	0,9	25,4	5,0	15,7
4113 Pracovníci přípravy dat výpočetní techniky	2 256	144,1	1,0	26,4	7,2	14,3
41131 Operátor počítače pro vkládání dat	1 250	142,9	1,2	26,7	7,3	15,3
4115 Sekretářky, sekretáři	9 244	147,1	1,0	24,3	5,2	14,7
41151 Sekretářka, sekretář	4 200	146,7	0,6	24,0	4,9	15,1
41159 Administrativní pracovník jinde neuvedený	4 580	147,0	1,4	25,0	5,8	14,5
4121 Nižší účetní	3 117	148,0	1,3	23,8	5,4	14,5
41217 Fakturant (úředník faktur)	1 124	147,6	1,1	23,7	5,8	14,6
4123 Nižší finanční, daňoví úředníci a úředníci v příb. oborech	2 131	149,3	0,6	23,5	3,8	15,7
4131 Úředníci ve skladech	17 953	146,8	5,8	26,7	8,3	14,0
41311 Vedoucí malého skladu, skladmistr	1 525	148,6	6,0	24,3	5,7	14,7
41312 Skladník (úředník)	7 834	146,5	6,1	27,7	8,5	14,3
41314 Úředník expedice, expedient	3 253	147,4	4,8	24,8	8,1	12,3
41315 Operátor skladů	3 794	145,9	6,2	27,4	8,8	14,5
41319 Úředník skladu jinde neuvedený	1 148	148,0	5,4	26,3	8,9	13,8
4132 Úředníci ve výrobě (např. výrobní plánovači)	3 433	145,7	4,5	24,6	5,4	14,7
41323 Dílenský plánovač výroby	1 295	145,2	3,9	24,5	4,9	14,7
4133 Úředníci v dopravě a v přepravě (dispečeri, kontr. apod.)	5 359	146,3	4,2	24,6	6,2	15,1
41331 Dispečer dopravy a přepravy, komerční dispečer	1 956	151,3	2,9	21,4	4,6	14,1
41333 Operátor dopravy a přepravy	1 169	147,7	7,0	24,8	6,3	15,4
4142 Poštovní doručovatelé, úředníci v třídárnách	17 445	130,5	2,3	33,4	10,5	16,1
41421 Doručovatel poštovních zásilek, tisku	11 632	131,1	1,9	33,9	10,2	16,6
41428 Úředník třídění poštovních zásilek	1 832	124,1	4,4	35,3	15,8	14,0
41429 Provozní pracovník pošty jinde neuvedený	2 561	130,9	2,9	31,3	9,4	15,6
4190 Ostatní nižší úředníci jinde neuvedení	1 703	146,3	2,4	25,4	5,7	15,0
41909 Nižší úředník (referent) jinde neuvedený	1 091	145,9	2,5	25,3	5,5	14,9
4211 Pokladníci (v bankách, pojišťov., spořitelnách, na poště)	3 474	142,1	1,9	26,7	6,1	16,3
42111 Pokladník v bance	1 401	143,6	1,1	26,4	5,8	17,4
4212 Úředníci na přepážkách a směnárníci	11 270	135,5	1,8	29,8	7,8	15,9
42122 Úředník u přepážky v bance	1 450	147,4	0,3	25,1	6,8	16,1
42123 Úředník u přepážky v pojišťovně	1 191	142,2	0,1	28,7	6,8	15,5
4213 Pokladníci v obchodě, společném stravování apod.	11 636	141,8	2,0	31,4	13,4	14,4

Revidované výsledky ke dni 10.3.2010

**Průměrná měsíční odpracovaná a neodpracovaná doba  
dle podskupin zaměstnání a zaměstnání KZAM-R**

Podskupiny zaměstnání a zaměstnání KZAM-R  (zveřejněna zaměstnání, která jsou ve své hlavní třídě zastoupena minimálně 1%)	Počet zaměstnanců přepočtený podle evid. měsíců	Odpracovaná doba		Neodpracovaná doba		
		celkem	z toho přesčas	celkem	z toho	
					nemoc	dovolená
hod/měs	hod/měs	hod/měs	hod/měs	hod/měs		
42131 Pokladník v obchodě	5 953	<b>141,1</b>	1,7	31,9	12,9	14,6
42134 Pokladník v maloobchodní prodejně	3 885	<b>140,8</b>	1,6	32,2	15,1	14,5
42135 Pokladník kontrolní pokladny v samoobsluze	1 186	<b>147,1</b>	4,6	28,0	11,0	13,6
4214 Prodavači vstupenek, jízdenek apod.	2 669	<b>141,2</b>	5,9	27,5	7,8	16,6
42143 Pokladník, prodavač jízdenek v osobní dopravě	1 969	<b>140,4</b>	6,1	27,9	8,1	16,7
4215 Bookmakeři, krupiéři a úředníci sázkových kanceláří	3 405	<b>152,5</b>	1,3	21,6	5,1	14,2
42156 Úředník sázkové kanceláře	2 929	<b>153,0</b>	1,5	21,9	4,9	14,5
4222 Recepční	2 150	<b>149,5</b>	3,3	21,8	6,5	12,7
42222 Recepční	1 787	<b>149,3</b>	2,8	21,7	6,2	12,9
4223 Telefonisté	1 822	<b>145,1</b>	1,5	25,6	7,8	14,0
4224 Informátoři	1 834	<b>139,3</b>	4,1	28,5	8,4	15,4
5112 Vlakvedoucí, vlakové čety, průvodčí (vč.palub. průvodčí)	3 391	<b>142,2</b>	13,6	28,5	10,3	14,7
51121 Vlakvedoucí vlaku osobní dopravy	2 738	<b>143,1</b>	14,3	27,9	9,7	14,7
5121 Pracovníci dohlížející nad obsluh. personálem, hospodyně	1 345	<b>149,4</b>	3,5	24,7	7,3	13,5
5122 Kuchaři	8 192	<b>145,0</b>	2,8	28,6	11,1	13,0
51222 Kuchař	4 763	<b>146,7</b>	3,3	26,9	10,1	13,2
51228 Pomocný kuchař	1 700	<b>140,0</b>	1,9	32,2	14,1	13,0
51229 Kuchař jinde neuvedený	787	<b>140,4</b>	1,0	35,0	14,3	12,2
5123 Číšníci, servírky	2 276	<b>149,1</b>	3,0	23,7	8,9	12,4
51232 Číšník, servírka	1 923	<b>148,9</b>	2,9	23,9	9,0	12,4
5132 Pečovatelé a pomoc. ošetřovat. v zařiz.soc. péče, v nemoc.	3 030	<b>142,6</b>	4,0	28,9	9,9	15,9
51326 Sanitář, sanitářka (nzp)	2 351	<b>143,7</b>	4,4	28,3	9,5	16,0
5161 Hasiči, požárníci	2 385	<b>149,0</b>	8,3	23,0	4,7	16,1
51612 Hasič podnikového sboru	1 425	<b>148,4</b>	7,5	22,9	5,2	15,6
5169 Ostatní pracovníci ochrany a ostrahy jinde neuvedení	15 453	<b>152,1</b>	7,8	22,4	8,7	11,5
51691 Strážný, člen závodní stráže	6 656	<b>154,9</b>	11,5	22,8	9,4	11,4
51699 Pracovník ochrany majetku a osob jinde neuvedený	8 486	<b>150,1</b>	5,1	22,1	8,2	11,6
5211 Prodavači v obchodech	40 923	<b>146,3</b>	2,9	27,6	11,2	13,4
52111 Prodavač smíšeného zboží	7 460	<b>147,8</b>	2,1	29,2	11,5	13,9
52112 Prodavač potravinářského zboží	19 912	<b>143,5</b>	3,3	29,0	13,0	13,0
52113 Prodavač průmyslového zboží	3 274	<b>149,4</b>	1,7	25,2	9,0	14,6
52114 Prodavač drogistického zboží, kosmetiky	679	<b>146,4</b>	4,9	22,8	7,3	14,7
52115 Prodavač textilu, obuvi	2 920	<b>147,5</b>	1,4	24,3	8,0	13,5
52119 Prodavač jinde neuvedený	4 490	<b>148,5</b>	2,6	25,0	8,6	13,8
6111 Pěstitelé polních plodin	657	<b>146,7</b>	6,2	32,9	12,1	11,1
61118 Zemědělský dělník v rostlinné výrobě	547	<b>146,0</b>	6,3	33,8	12,5	10,9
6112 Ovocnáři, vinaři, a ostatní pěst. plodin rost. na stromech	233	<b>141,9</b>	5,6	35,7	16,2	12,0
6113 Zahradníci a pěstitelé zahradních plodin a sazenic	662	<b>147,6</b>	5,8	30,3	11,5	13,4
61131 Zahradník	448	<b>146,1</b>	4,5	31,0	11,9	13,7
61138 Zemědělský dělník v zahradnictví	187	<b>152,1</b>	9,2	27,8	9,6	13,1
6121 Chovatelé hospodářských zvířat (kromě drůbeže a včel)	3 123	<b>152,6</b>	8,3	28,6	12,7	13,7
61211 Chovatel skotu	779	<b>154,8</b>	8,9	27,7	11,8	14,1

Revidované výsledky ke dni 10.3.2010

**Průměrná měsíční odpracovaná a neodpracovaná doba  
dle podskupin zaměstnání a zaměstnání KZAM-R**

Podskupiny zaměstnání a zaměstnání KZAM-R  (zveřejněna zaměstnání, která jsou ve své hlavní třídě zastoupena minimálně 1%)	Počet zaměstnanců přepočtený podle evid. měsíců	Odpracovaná doba		Neodpracovaná doba		
		celkem	z toho přesčas	celkem	z toho	
					nemoc	dovolená
hod/měs	hod/měs	hod/měs	hod/měs	hod/měs		
61212 Chovatel prasat	314	<b>154,4</b>	5,3	26,9	11,5	13,8
61218 Zemědělský dělník ošetřovatel hospodářských zvířat	1 936	<b>151,6</b>	8,6	29,2	13,2	13,6
6122 Chovatelé drůbeže	640	<b>148,1</b>	4,3	29,6	13,4	13,3
61228 Zemědělský dělník ošetřovatel drůbeže	547	<b>146,4</b>	2,7	29,9	13,7	13,3
6129 Ostatní chovatelé, ošetřovatelé zvířat jinde neuvedení	179	<b>154,1</b>	12,1	29,5	13,3	14,1
61299 Chovatel a ošetřovatel zvířat jinde neuvedený	97	<b>150,5</b>	11,3	31,5	16,7	13,3
6141 Dělníci pro pěstění a ošetřování lesa	2 144	<b>138,1</b>	2,3	33,1	10,5	10,9
61411 Pěstitel, šlechtitel lesa	354	<b>136,9</b>	2,3	36,0	12,8	12,3
61412 Ošetřovatel lesa	83	<b>153,0</b>	2,0	18,5	5,2	9,0
61414 Lesní školkař	213	<b>141,2</b>	7,1	30,7	11,4	9,6
61418 Lesní dělník v zalesňování	469	<b>133,7</b>	1,8	33,5	8,8	11,5
61419 Dělník pro pěstění a ošetřování lesa jinde neuvedený	941	<b>138,9</b>	1,6	33,9	10,8	10,7
6142 Dělníci pro těžbu dřeva (kromě obsluhy pojízdných zařiz.)	986	<b>132,6</b>	2,6	37,0	13,2	13,1
61421 Lesní mechanizátor	302	<b>134,8</b>	3,5	33,3	11,3	11,6
61422 Dřevorubec	290	<b>130,0</b>	1,9	39,0	12,4	13,9
61423 Lesní manipulants, těžař	188	<b>140,4</b>	3,8	33,6	10,9	13,3
61428 Lesní dělník pro těžbu dřeva	158	<b>127,2</b>	0,3	39,3	14,8	14,4
7111 Horníci, lamači pro uhelné doly	4 106	<b>129,9</b>	7,2	36,1	12,3	17,8
71118 Horník dělník v uhelných dolech	2 821	<b>130,4</b>	8,0	36,7	13,4	17,0
7122 Zedníci, kameníci, omítkáři	7 297	<b>146,1</b>	9,7	35,5	14,4	13,7
71221 Zedník	5 377	<b>145,2</b>	9,0	36,2	14,4	13,8
7124 Tesaři a truhláři	2 620	<b>145,5</b>	10,5	35,9	13,8	14,5
7129 Ostatní stavební děl. stav. výroby a prac. v ost. oborech	4 360	<b>152,9</b>	14,3	33,1	11,5	13,6
71299 Stavební dělník hlavní stavební výroby jinde neuvedený	3 039	<b>158,2</b>	18,4	34,3	12,7	12,9
7136 Instalatéři, potrubáři, stavební zámečníci, klempíři	6 755	<b>143,8</b>	6,8	30,0	8,8	14,8
7137 Stavební a provozní elektrikáři	2 902	<b>149,1</b>	9,4	27,3	7,2	14,9
7142 Lakýrníci a pracovníci v příbuzných oborech	3 295	<b>141,3</b>	8,2	31,9	10,9	15,0
7212 Svářeči, řezači plamenem a páječi	11 942	<b>142,1</b>	9,8	32,8	11,4	14,7
72122 Svářeč v ochranné atmosféře	4 059	<b>141,2</b>	10,4	33,8	12,3	14,4
72129 Svářeč kovů a páječ jinde neuvedený	3 462	<b>140,3</b>	8,4	32,8	10,8	15,1
7213 Výrobci a opraváři výrobků a dílů z plechů	3 361	<b>141,3</b>	8,3	31,7	10,3	14,9
7221 Kováři, obsluha kováčích lisů, obsluha bucharů	3 728	<b>139,6</b>	8,0	33,8	13,9	14,7
7222 Nástrojaři, kovomodeláři, kovodělníci, zámečníci	43 349	<b>142,6</b>	8,7	30,5	9,7	14,8
72221 Nástrojař	3 773	<b>143,9</b>	8,4	28,6	7,3	15,3
72222 Zámečník, zámečník strojů	12 528	<b>143,4</b>	10,2	32,2	10,9	14,8
72223 Provozní zámečník, údržbář	16 899	<b>143,4</b>	8,2	28,4	8,2	14,9
72228 Strojírenský dělník (převážně ruční)	7 912	<b>138,9</b>	7,4	32,8	11,8	14,7
7223 Seřizovači a obsluha obráběcích strojů	22 839	<b>145,0</b>	10,2	29,8	9,5	14,9
72231 Soustružník kovů - seřizovač a obsluha	6 524	<b>145,3</b>	10,8	30,3	9,6	14,8
72232 Frézař kovů - seřizovač a obsluha	3 626	<b>145,1</b>	11,8	30,6	9,7	14,7
72237 Seřizovač kovoobráběcích strojů	2 791	<b>148,0</b>	11,7	28,1	8,4	14,8
72238 Strojírenský dělník seřizování a obsluhy obráběcích strojů	3 411	<b>142,4</b>	7,1	29,7	11,7	14,9

Revidované výsledky ke dni 10.3.2010

**Průměrná měsíční odpracovaná a neodpracovaná doba  
dle podskupin zaměstnání a zaměstnání KZAM-R**

Podskupiny zaměstnání a zaměstnání KZAM-R  (zveřejněna zaměstnání, která jsou ve své hlavní třídě zastoupena minimálně 1%)	Počet zaměstnanců přepočtený podle evid. měsíců	Odpracovaná doba		Neodpracovaná doba		
		celkem	z toho přesčas	celkem	z toho	
					nemoc	dovolená
hod/měs	hod/měs	hod/měs	hod/měs	hod/měs		
7224 Brusiči, leštiči a ostříči nástrojů	3 249	<b>139,9</b>	9,7	33,8	12,1	14,9
7231 Mechanici a opraváři motorových vozidel	7 318	<b>143,5</b>	6,2	29,4	8,2	14,9
7234 Mechanici a opraváři kolejových vozidel	5 698	<b>137,5</b>	5,9	29,8	9,2	15,7
7235 Mechanici obráběcích, zemědělských strojů a prům. zařiz.	15 075	<b>146,8</b>	9,7	27,9	7,8	15,0
72351 Mechanik, opravář průmyslových, výrob. strojů a zařízení	6 458	<b>148,6</b>	10,1	26,6	7,4	14,9
72359 Mechanik opravář a seřizovač průmyslových strojů jinde n.	4 267	<b>144,8</b>	8,4	26,9	6,6	15,0
7239 Ostatní mechanici a opraváři strojů a zařízení bez elektro	6 517	<b>145,6</b>	8,8	27,9	8,4	14,8
72397 Kontrolor výroby strojírenské (dělník)	4 497	<b>143,3</b>	8,2	28,7	8,9	15,0
7241 Elektromech.a seřizovači různých typů elektrických zařiz.	33 682	<b>142,2</b>	8,8	30,2	10,1	14,5
72413 Elektromechanik strojů a zařízení	4 113	<b>145,9</b>	10,0	27,2	6,7	15,3
72415 Provozní elektromechanik	9 037	<b>145,9</b>	8,0	25,7	6,0	15,1
72418 Dělník v elektrotechnice	14 743	<b>138,4</b>	8,9	33,9	14,1	13,5
7242 Mechanici, opraváři a seřizovači elektr. částí aut, letadel	2 723	<b>138,8</b>	5,2	29,4	8,2	15,7
7243 Mechanici, seřizovači, opraváři elektronických zařízení	7 235	<b>142,6</b>	8,1	29,6	8,8	15,1
7246 Montéři a opraváři silnoproudých elektrických vedení	4 073	<b>143,9</b>	7,9	29,2	6,8	15,4
7321 Výrobci hrnčířského, porcelán. zboží, žáruvzdor. výrobků	2 678	<b>139,8</b>	9,2	34,4	13,1	15,2
7322 Dělníci při výrobě skla, skláři vč. brusičů a leštičů	4 308	<b>135,8</b>	5,4	33,8	12,7	14,3
7411 Zpracovatelé masa, ryb vč. uzenářů a konzerv. masa a ryb	4 561	<b>144,3</b>	8,7	34,4	15,3	14,1
7412 Zpracovatelé pekárenských a cukrářských výrobků	3 682	<b>146,1</b>	9,1	30,2	14,0	13,1
7422 Uměleč. truhláři, řezbáři, výrobci a oprav.výrobků ze dřeva	2 899	<b>134,8</b>	5,7	36,2	12,7	14,3
7436 Švadleny, vyšivači a pracovníci v příbuzných oborech	2 576	<b>135,1</b>	4,5	35,8	14,8	13,2
7439 Ostatní dělníci při výrobě textilu, oděvů a výrobků z kůží	3 809	<b>140,1</b>	13,1	36,3	13,6	14,4
74398 Dělník textilní výroby jinde neuvedený	3 111	<b>140,6</b>	14,4	37,0	13,7	14,5
8111 Obsluha důlního zařízení a razících štítů	4 301	<b>135,6</b>	7,0	32,3	9,9	16,9
8121 Obsluha zařízení při hutní výrobě kovů obsluha pecí	3 181	<b>139,9</b>	3,2	27,3	9,3	14,9
8122 Obsluha zařízení ve slévárnictví (taviči, slévači)	5 364	<b>140,8</b>	11,9	35,8	14,4	15,9
8125 Obsluha zařízení na tváření kovů ve válcovnách	5 399	<b>145,2</b>	6,2	26,4	8,2	15,1
8139 Obsluha ostatních zařízení na výrobu skla a keramiky	4 717	<b>141,1</b>	6,0	29,9	10,4	15,6
8159 Obsluha ostat. zařízení při chemické výrobě jinde neuved.	5 178	<b>134,3</b>	3,2	27,4	7,7	16,1
8161 Obsluha zařízení při výrobě a rozvodu elektřiny	3 593	<b>143,1</b>	4,6	23,4	5,2	16,2
8163 Obsluha zařízení při úpravě, čištění a rozvodu vody	5 301	<b>145,4</b>	5,5	24,3	6,1	15,4
8171 Obsluha automatických nebo poloaut. montážních linek	9 028	<b>139,6</b>	7,1	31,0	12,1	14,4
81711 Obsluha montážní linky ve strojírenské výrobě	4 671	<b>139,6</b>	6,8	31,0	11,8	14,9
8211 Obsluha automat. nebo poloaut. obráb.strojů (kromě 722)	12 835	<b>143,0</b>	10,1	31,8	11,3	14,7
82119 Obsluha kovoobráběcího stroje jinde neuvedená	5 367	<b>141,7</b>	8,5	31,7	11,6	14,6
8223 Obsluha strojů při konečné úpravě ochranných povlaků	3 314	<b>140,5</b>	8,5	31,8	10,9	14,7
8231 Obsluha strojů na výrobu pryžových výrobků (např. obuvi)	8 571	<b>140,2</b>	10,1	32,8	11,6	14,5
8232 Obsluha strojů na výrobu plast. výrobků (vč. laminování)	9 420	<b>139,8</b>	8,0	32,7	14,5	13,8
82321 Plastikář - strojník lisování plastů	3 574	<b>139,3</b>	8,7	34,0	14,9	14,1
82329 Obsluha strojů na výrobu plastových výrobků jinde neuv.	4 450	<b>140,4</b>	7,8	32,1	14,1	13,8
8263 Obsluha šicích a vyšivacích strojů	3 120	<b>136,8</b>	7,9	33,8	15,3	12,6
8274 Obsluha strojů na zpracování mouky, výrobu pečiva	3 497	<b>144,9</b>	9,8	30,0	13,3	12,9

Revidované výsledky ke dni 10.3.2010

**Průměrná měsíční odpracovaná a neodpracovaná doba  
dle podskupin zaměstnání a zaměstnání KZAM-R**

Podskupiny zaměstnání a zaměstnání KZAM-R  (zveřejněna zaměstnání, která jsou ve své hlavní třídě zastoupena minimálně 1%)	Počet zaměstnanců přepočtený podle evid. měsíců	Odpracovaná doba		Neodpracovaná doba		
		celkem	z toho přesčas	celkem	z toho	
					nemoc	dovolená
hod/měs	hod/měs	hod/měs	hod/měs	hod/měs		
8281 Montážní dělníci montující mechanická zařízení (stroje)	24 953	<b>137,8</b>	7,1	33,2	13,1	14,7
82811 Montážní dělník mechanických zařízení	4 403	<b>137,5</b>	6,7	34,0	13,9	15,4
82816 Dělník montáž. linky vozidel, stavebních, zemních strojů	4 846	<b>136,4</b>	4,2	31,8	10,1	15,6
82819 Montážní dělník jinde neuvedený	13 925	<b>138,0</b>	7,6	33,4	14,0	14,2
8282 Montážní dělníci montující elektrická zařízení	12 306	<b>137,4</b>	6,8	33,5	13,0	15,0
82829 Montážní dělník elektrického zařízení jinde neuvedený	7 754	<b>137,5</b>	7,2	33,2	13,4	15,0
8283 Montážní dělníci montující elektronická zařízení	5 519	<b>137,7</b>	6,7	33,1	13,1	13,9
8284 Montážní dělníci montující výrobky z kovů, pryže a plastů	8 224	<b>138,9</b>	7,4	32,8	15,0	13,2
82849 Montáž. dělník výrobků z kovů, plastů, pryže vč. jejich komb. jind	6 973	<b>139,6</b>	8,1	32,6	14,8	13,3
8287 Montážní dělníci montující výrobky z kombinovaných mat.	3 161	<b>134,7</b>	5,0	35,5	14,8	14,0
8290 Obsluha jin.stacionárních zařízení a ost. montážní dělníci	4 820	<b>139,4</b>	6,5	31,8	11,6	14,9
8311 Strojvedoucí	8 530	<b>145,0</b>	11,8	25,1	5,1	15,5
83112 Strojvedoucí lokomotivy, vlaku	7 027	<b>144,8</b>	12,8	24,5	5,0	15,2
8313 Dělníci zabezpeč. sestavování vlaků (brzdaři, výhybkáři)	8 936	<b>142,6</b>	10,2	25,4	7,8	14,5
8321 Řidiči osobních a malých dodávkov. automobilů, taxikáři	2 926	<b>152,7</b>	7,7	24,0	5,6	14,1
8323 Řidiči autobusů, trolejbusů a tramvají	14 795	<b>158,8</b>	18,9	30,6	10,6	15,8
83231 Řidič autobusu v městské hromadné dopravě	5 157	<b>159,7</b>	18,6	31,7	12,1	16,6
83232 Řidič autobusu v silniční dopravě osob	5 302	<b>161,2</b>	22,7	28,5	8,3	14,1
8324 Řidiči nákladních automobilů a tahačů	19 008	<b>155,2</b>	11,4	27,1	8,3	13,8
83243 Řidič nákladního automobilu	12 925	<b>154,5</b>	11,5	27,3	8,4	13,8
8331 Obsluha zemědělských a lesních strojů	3 157	<b>161,6</b>	17,0	28,5	9,7	11,5
8332 Obsluha zemních a příbuzných strojů	5 207	<b>149,4</b>	11,6	30,1	8,1	14,8
8333 Obsluha jeřábů, zdvihacích a podob. manipulačních zařiz.	4 929	<b>142,6</b>	9,5	32,2	12,7	14,9
8334 Obsluha vysokozdvizných a ostatních motorových vozíků	14 032	<b>145,3</b>	8,0	28,5	9,7	14,4
83341 Řidič vysokozdvizných vozíků	8 569	<b>144,3</b>	7,8	28,6	9,4	14,8
83349 Řidič motorových vozíků jinde neuvedený	4 643	<b>146,9</b>	8,3	28,3	10,3	13,8
9132 Pomocníci a uklízeči v kancelář., hotel., nemocnicích ap.	17 599	<b>143,2</b>	2,9	28,8	11,6	12,9
91321 Pomocník, uklízeč v kancelářích	3 284	<b>138,9</b>	1,2	29,7	10,2	14,0
91323 Uklízeč výrobních prostor, skladů, svačičárna	2 500	<b>136,5</b>	2,6	32,2	13,4	12,8
91324 Pomocník, uklízeč ve zdravotnickém zařízení	1 889	<b>148,1</b>	4,9	27,3	10,5	13,9
91325 Pomocník, uklízeč v hotelu, v restauraci, pokojská	1 860	<b>142,9</b>	2,7	28,9	12,9	13,1
91327 Pomocník, uklízeč ve službách	3 626	<b>149,1</b>	4,0	27,0	12,4	11,4
91329 Pomocník, uklízeč jinde neuvedený	3 120	<b>145,8</b>	2,9	27,2	10,6	12,3
9141 Domovníci, správci domu	858	<b>147,7</b>	3,3	24,5	7,0	13,9
9152 Vrátní, hlídači, uváděči a šatnářky	5 454	<b>150,1</b>	6,7	24,9	9,6	13,2
91521 Vrátný	3 238	<b>149,2</b>	6,9	25,4	9,6	13,6
91522 Hlídač	1 877	<b>153,7</b>	7,2	23,1	8,7	12,6
9161 Sběrači odpadků, popeláři	1 621	<b>150,0</b>	10,9	29,4	12,7	13,5
91613 Popelář	1 050	<b>150,5</b>	12,8	30,1	12,7	14,2
9311 Pomocní a nekvalifikovaní dělníci v dolech a lomech	1 621	<b>132,3</b>	6,3	34,4	12,2	17,5
9312 Pomocní a nekvalifik. dělníci na stavbách a údržbě silnic	1 312	<b>145,0</b>	10,5	37,2	14,7	14,4
9321 Pomocní a nekvalifikovaní montážní a manipulační dělníci	20 752	<b>140,2</b>	7,6	32,7	13,2	12,8

Revidované výsledky ke dni 10.3.2010

**Průměrná měsíční odpracovaná a neodpracovaná doba  
dle podskupin zaměstnání a zaměstnání KZAM-R**

Podskupiny zaměstnání a zaměstnání KZAM-R  (zveřejněna zaměstnání, která jsou ve své hlavní třídě zastoupena minimálně 1%)	Počet zaměstnanců přepočtený podle evid. měsíců	Odpracovaná doba		Neodpracovaná doba		
		celkem	z toho přesčas	celkem	z toho	
					nemoc	dovolená
hod/měs	hod/měs	hod/měs	hod/měs	hod/měs		
93211 Manipulační dělník v průmyslu (ve výrobě)	8 728	<b>141,7</b>	7,2	31,4	11,7	13,0
93212 Pomocný dělník v průmyslu (ve výrobě)	8 162	<b>137,5</b>	7,6	34,8	14,7	13,2
93213 Pomocný montážní dělník	1 240	<b>141,5</b>	6,4	30,3	12,9	11,7
93219 Nekvalifikovaný montážní pracovník v průmyslu jinde n.	2 153	<b>144,3</b>	10,1	31,7	13,6	10,9
9322 Ruční baliči a pytlavači	3 384	<b>138,0</b>	7,2	34,5	14,5	14,2
93221 Balič ruční	2 928	<b>136,6</b>	7,1	35,6	15,1	14,5
9323 Dělníci nádvorní skupiny (pomocní montéři)	4 289	<b>140,6</b>	4,8	30,1	11,5	12,5
93239 Nekvalifikovaný pracovník jinde neuvedený	3 738	<b>140,4</b>	4,4	29,9	11,4	12,3
9333 Vazači a nosiči břemen, přístavní dělníci (dokaři)	1 397	<b>142,6</b>	9,1	32,3	13,1	13,6
9339 Pomocní a nekvalif. prac. v dopr., ve skladech, v telekom.	15 243	<b>140,6</b>	5,3	31,0	11,5	14,7
93391 Pomocný, manipulační dělník v dopravě	1 257	<b>139,7</b>	5,7	31,8	12,1	15,0
93393 Pomocný skladník	9 188	<b>142,0</b>	6,4	30,4	11,2	14,2
93397 Pomocný pracovník obchodního provozu	1 492	<b>144,9</b>	2,1	28,5	12,5	13,5
93399 Nekvalifikovaný prac. v dopravě, skladech, telekomun j. n.	2 890	<b>134,4</b>	3,6	33,9	11,5	16,6







# Dodatek

## Technický popis šetření



## Dodatek – Technický popis šetření

Technický popis šetření přibližuje metodické postupy používané při zpracování podnikatelské sféry Informačního systému o průměrném výdělku (ISPV-PS). Popis je rozdělen do pěti kapitol: metoda výběru ekonomických subjektů, vstupní údaje, nejdůležitější sledované veličiny, dopočtové metody a definice vybraných pojmů.

### 1. Metoda výběru ekonomických subjektů

Kapitola popisuje základní soubor šetření, strukturu výběrového souboru a postup při výběru ekonomických subjektů (ES).

#### 1.1. Základní soubor

Základním souborem ISPV-PS jsou aktivní ekonomické subjekty z registru ekonomických subjektů Českého statistického úřadu (ČSÚ), které mají 10 a více zaměstnanců a přísluší do podnikatelské sféry a do institucionálních sektorů nefinančních podniků, finančních institucí nebo vládních institucí. Ekonomické subjekty, které přísluší do podnikatelské sféry, odměňují podle § 109, odst. 2 zákona č. 262/2006 Sb., zákoníku práce, ve znění pozdějších předpisů. Způsob odměňování se zjišťuje pomocí registru „Automatizovaného rozpočtového informačního systému“ (ARIS), který je spravován Ministerstvem financí. Registr ekonomických subjektů (RES) je detailně popsán na internetových stránkách ČSÚ ([www.czso.cz](http://www.czso.cz)).

#### 1.2. Struktura výběrového souboru

Statistické šetření ISPV-PS za 1. - 3. čtvrtletí 2007 zahrnuje 3 307 ekonomických subjektů, které reprezentují přibližně 1 326 tisíc zaměstnanců. Strukturu výběrového souboru ISPV-PS bez non-response (dále jen výběrový soubor) ukazují z různých pohledů pro 1 - 3. čtvrtletí 2007 následující tabulky.

<b>Výběrový soubor ISPV podnikatelské sféry</b>	
Počet ekonomických subjektů	3 307
Počet zaměstnanců	1 326 tisíc

**Tabulka 1**

Složení výběrového souboru z hlediska odvětvového ukazuje tabulka 2 – Odvětvová skladba výběrového souboru. Regionální složení výběrového souboru uvádí tabulka 3 – Regionální skladba výběrového souboru.

<b>Odvětvová skladba výběrového souboru ISPV podnikatelské sféry</b>		
<b>Kód CZ-NACE</b>	<b>Sekce</b>	<b>Počet ES</b>
A	Zemědělství, lesnictví a rybnářství	208
B	Těžba a dobývání	29
C	Zpracovatelský průmysl	1 408
D	Výroba a rozvod elektřiny, plynu, tepla	52
E	Zásobování vodou, činnosti související s odpady	83
F	Stavebnictví	287
G	Obchod, opravy motorových vozidel	404
H	Doprava a skladování	157
I	Ubytování, stravování a pohostinství	70
J	Informační a komunikační činnosti	82
K	Peněžnictví a pojišťovnictví	106
L	Činnosti v oblasti nemovitosti	42
M	Profesní, vědecké a technické činnosti	110
N	Administrativní a podpůrné činnosti	118
O	Veřejná správa, obrana, sociální zabezpečení	10
P	Vzdělávání	37
Q	Zdravotní a sociální péče	76
R	Kulturní, zábavní a rekreační činnosti	16
S	Ostatní činnosti	12

**Tabulka 2**

<b>Regionální skladba výběrového souboru ISPV podnikatelské sféry</b>		
<b>Kód NUTS 3</b>	<b>Kraj</b>	<b>Počet ES</b>
CZ010	Hlavní město Praha	671
CZ020	Středočeský	301
CZ031	Jihočeský	190
CZ032	Plzeňský	197
CZ041	Karlovarský	84
CZ042	Ústecký	195
CZ051	Liberecký	131
CZ052	Královéhradecký	148
CZ053	Pardubický	156
CZ063	Vysočina	179
CZ064	Jihomoravský	396
CZ071	Olomoucký	170
CZ072	Zlínský	183
CZ080	Moravskoslezský	306

**Tabulka 3**

### 1.3. Výběr

Výběr ekonomických subjektů v ISPV-PS lze charakterizovat jako jednostupňový stratifikovaný výběr. Výběrovými jednotkami jsou ekonomické subjekty, na které se v případě vybrání vztahuje zpravodajská povinnost. Statistickými jednotkami jsou zaměstnanci, kteří jsou nositeli sledovaných statistických znaků. Základní soubor (ZS) je rozdělen do oblastí (strat) podle:

- regionů (krajů),
- velikostních kategorií,
- odvětvových skupin.

Regionem se z hlediska výběru jednotek rozumí kraj ve smyslu ústavního zákona č. 347/1997 Sb. v platném znění. Ke stratifikaci výběrové opory jsou použity tři velikostní kategorie ekonomických subjektů uvedené v tabulce 4 – Velikostní kategorie pro výběr. Stratifikační třídění obsahuje dvanáct odvětvových skupin z vybraných institucionálních sektorů podnikatelské sféry. Vymezení strat je provedeno na základě podobnosti v charakteru ekonomické činnosti a podobnosti v zaměstnanecké struktuře.

V jednotlivých oblastech ZS vzniklých jeho rozdělením dle příslušných stratifikačních kritérií, je vybrán stanovený podíl ekonomických subjektů. Největší subjekty s 250 a více zaměstnanci jsou zařazeny do šetření všechny (výběr s pravděpodobností rovnou 1). Menší subjekty s 10 až 249 zaměstnanci jsou vybírány v jednotlivých stratech systematickým náhodným výběrem s nestejnými pravděpodobnostmi bez vracení. Pravděpodobnosti výběru se liší podle velikosti subjektu a jejich výše je určena výběrovým podílem uvedeným v tabulce 4. Výběrový soubor ekonomických subjektů s 10 až 249 zaměstnanci se obměňuje metodou rotujícího panelu s periodou rotace devět let, tzn. k plné obměně dojde za devět let.

Velikostní kategorie pro výběr		
Kategorie	Počet zaměstnanců	Výběrový podíl [%]
1	10 až 49	4,5
2	50 až 249	15
3	250 a více	100

Tabulka 4

## 2. Vstupní údaje

Kapitola popisuje sběr dat do šetření ISPV-PS, nejdůležitější vstupní údaje a používané klasifikace a číselníky.

### 2.1. Sběr dat

Ekonomické subjekty, na které se vztahuje zpravodajská povinnost, vykazují do statistického šetření ISPV-PS údaje o všech zaměstnancích v pracovním poměru. Vybraná zpravodajská jednotka předává data na Ministerstvo práce a sociálních věcí, které je orgánem vykonávajícím státní statistickou službu.

Termínem pro předání dat od respondenta je konec měsíce následujícího po skončení sledovaného období.

Předávaná data mají formu databázových souborů a obsahují informace o zaměstnavateli a zaměstnancích. U více než 90 % respondentů je zdrojem dat pro šetření mzdový a personální systém. Datové soubory jsou předávány ve více než 90 % případů elektronickou poštou, zbylá část respondentů posílá data na disketě, případně na papírových formulářích.

Pro kontrolu a opravu dat, připravených mzdovým a personálním systémem respondenta, případně pro pořízení vstupních dat, je určen "Lokální pořizovací program ISPV 2006", který se musí před použitím nainstalovat na lokální disk.

Pořizovací program řeší i zabezpečení dat při přenosu od respondenta ke zpracovateli. Používá přitom hybridní šifrování s veřejným a privátním klíčem. Veřejný klíč je součástí instalace pořizovacího programu, privátní klíč je uložen na interním serveru zpracovatele. Zašifrovaná data se ukládají do souboru s formátem S/MIME verze 3.

## **2.2. Nejdůležitější vstupní údaje**

Šetření ISPV-PS se čtvrtletní periodicitou monitoruje výdělkovou úroveň a odpracovanou dobu jednotlivých zaměstnání podle klasifikace KZAM-R v České republice.

Hodinový výdělek je přímo zjišťovaný údaj, který je definován jako průměrný hrubý hodinový výdělek zaměstnance v posledním čtvrtletí sledovaného období (§ 351 až § 362 zákona č. 262/2006 Sb., zákoníku práce, ve znění pozdějších předpisů). Jedná se o podíl mzdy za práci a odpracované doby za rozhodné čtvrtletí. Hodinový výdělek je krátkodobým indikátorem výdělkové úrovně.

Hrubá měsíční mzda, vypočtená z hrubé mzdy za sledované období, je druhým indikátorem, který ukazuje výdělkovou úroveň. Hrubá mzda je součtem mzdy za práci, náhrad mzdy a odměn za pracovní pohotovost, které jsou přímo sbíranými položkami. Mzda je definována v § 109, odst. 2 zákona č. 262/2006 Sb., zákoníku práce, ve znění pozdějších předpisů. Šetření ISPV-PS sleduje i strukturu hrubé měsíční mzdy, tj. prémie a odměny, příplatky za přesčas, ostatní příplatky, náhrady a odměny za pracovní pohotovost. Hrubá měsíční mzda a její složky se vztahují k celému sledovanému období, které zahrnuje dobu od počátku roku do konce čtvrtletí, za které se šetření provádí.

Šetření ISPV-PS dále sleduje pracovní dobu zaměstnanců. Vstupní věta o zaměstnanci obsahuje odpracovanou dobu od počátku roku a z ní počet přesčasových hodin. Odpracovaná doba u zaměstnanců odměňovaných měsíční mzdou nezahrnuje dobu svátků v jinak pracovních dnech. Věta dále obsahuje celkovou neodpracovanou dobu od počátku roku, z ní počet hodin nemoci a dovolené.

## **2.3. Klasifikace a číselníky**

ISPV používá standardní statistické klasifikace a číselníky (podrobněji popsané na [www.czso.cz](http://www.czso.cz)). Použití platných statistických klasifikací je závazné

jak pro orgán vykonávající státní statistickou službu, tak pro zpravodajské jednotky, které poskytují údaje pro statistické zjišťování. Proto i ISPV-PS používá následující klasifikace a číselníky:

KZAM-R	<b>Klasifikace zaměstnání;</b> vydáno sdělením ČSÚ č. 492/2003 Sb. ze dne 18. prosince 2003 o vydání rozšířené Klasifikace zaměstnání KZAM-R.
CZ-ICSE	<b>Klasifikace postavení v zaměstnání;</b> vydáno sdělením ČSÚ č. 494/2003 Sb. ze dne 18. prosince 2003 o vydání Klasifikace postavení v zaměstnání.
KKOV	<b>Klasifikace kmenových oborů vzdělání;</b> vydáno sdělením ČSÚ č. 320/2003 Sb. ze dne 9. září 2003 o zavedení Klasifikace kmenových oborů vzdělání. Poslední aktualizace byla provedena k 1. únoru 2007 sdělením ČSÚ č. 535/2006 Sb. ze dne 28. listopadu 2006 o aktualizaci Klasifikace kmenových oborů vzdělání.
CZ-NUTS	<b>Klasifikace územních statistických jednotek;</b> vydáno sdělením ČSÚ č. 490/2003 Sb. ze dne 18. prosince 2003 o vydání Klasifikace územních statistických jednotek. Poslední aktualizace byla provedena k 1. květnu 2004 sdělením ČSÚ č. 228/2004 Sb. ze dne 14. dubna 2004 o aktualizaci Klasifikace územních statistických jednotek.
CZ-NACE <sup>1</sup>	<b>Klasifikace ekonomických činností (CZ-NACE);</b> vydáno sdělením ČSÚ č. 244/2007 Sb. ze dne 18. září 2007 o zavedení Klasifikace ekonomických činností.
CZ-GEONOM	<b>Klasifikace zemí;</b> vydáno sdělením ČSÚ č. 487/2003 Sb. ze dne 18. prosince 2003 o vydání Klasifikace zemí. Poslední aktualizace byla provedena k 1. červenci 2005 sdělením ČSÚ č. 243/2005 Sb. ze dne 9. června 2005 o aktualizaci Klasifikace zemí.

---

<sup>1</sup> Revidovaná výsledková publikace využívá z důvodu srovnání s novějšími výsledky klasifikaci CZ-NACE (původní verze využívala klasifikaci OKEČ).

### 3. Nejdůležitější sledované veličiny

Kapitola popisuje nejdůležitější sledované veličiny, algoritmy jejich výpočtu a kritéria pro zahrnutí zaměstnanců do dalších výpočtů.

#### 3.1. Hodinový výdělek

Hodinový výdělek je přímo zjišťovaná veličina. Do výpočtu charakteristik hodinového výdělku jsou zařazeni zaměstnanci, kteří byli v evidenčním stavu v posledním dnu sledovaného období.

#### 3.2. Hrubá měsíční mzda

Hrubá měsíční mzda se vztahuje k celému sledovanému období, tedy k 1. čtvrtletí, k 1. - 2. čtvrtletí, k 1. - 3. čtvrtletí, nebo k 1. - 4. čtvrtletí. Na rozdíl od hodinového výdělku musí být hrubá měsíční mzda vypočtena z dalších přímo zjišťovaných mzdových položek a nemzdových plnění.

Hrubá mzda je v ISPV-PS definována jako součet mzdy za práci, náhrad mzdy a odměny za pracovní pohotovost. Hrubá měsíční mzda zaměstnance se vypočte podle vzorce:

$$\text{HMM} = \frac{\text{MZDA} + \text{NAHRADY} + \text{POHOTOV}}{\text{MESPLAC}_{\text{prep}}}$$

kde :

HMM	je hrubá měsíční mzda zaměstnance,
MZDA	je mzda za práci zaměstnance v kumulaci za sledované období (vstupní položka věty o zaměstnanci),
NAHRADY	jsou náhrady mzdy zaměstnance v kumulaci za sledované období (vstupní položka věty o zaměstnanci),
POHOTOV	je odměna za pracovní pohotovost zaměstnance v kumulaci za sledované období (vstupní položka věty o zaměstnanci),
MESPLAC <sub>prep</sub>	je počet přepočtených placených měsíců zaměstnance, tj. počet měsíců, odpovídajících součtu odpracované doby a doby, po kterou pobíral náhrady mzdy.

Počet přepočtených placených měsíců MESPLAC<sub>prep</sub> je roven počtu kalendářních měsíců v případě, že zaměstnanec s plným pracovním úvazkem po celé sledované období pracoval nebo pobíral náhrady mzdy. Pokud zaměstnanec byl v evidenčním stavu kratší dobu než sledované období, bude jeho počet placených měsíců zkrácen poměrem počtu pracovních dnů v evidenčním stavu a ve sledovaném období. Podobně se počet placených měsíců zkrátí, pokud zaměstnanec měl jinou absenci než absenci s náhradou mzdy (např. nemoc), případně měl sjednán kratší pracovní úvazek.



Hrubá měsíční mzda za určitou skupinu zaměstnanců je vážená charakteristika, v níž hrubá měsíční mzda určitého zaměstnance má váhu, odpovídající počtu jeho placených měsíců za sledované období (tzv. váha placené doby). Tento způsob výpočtu umožňuje korektní srovnání mzdové úrovně jednotlivých zaměstnání a srovnávání v čase.

Sestavy s hrubou měsíční mzdou, diferenciací a strukturou hrubé mzdy obsahují také měsíční placenou dobu. Tento údaj ukazuje počet placených hodin (odpracovaná doba a doba náhrad) za placený měsíc a je v souladu s výpočtem hrubé měsíční mzdy.

Pro zahrnutí zaměstnance do výpočtů hrubé měsíční mzdy se uplatňují následující kritéria:

- přepočtený počet placených měsíců zaměstnance je alespoň jeden měsíc,
- stanovená týdenní pracovní doba na dané pracovní místo je alespoň 30 hodin (dle doporučení Eurostatu).

### **3.3. Měsíční odpracovaná a neodpracovaná doba**

Měsíční odpracovaná (resp. neodpracovaná) doba se stejně jako hrubá měsíční mzda vztahuje k celému sledovanému období tj. k 1. čtvrtletí, k 1. - 2. čtvrtletí, k 1. - 3. čtvrtletí, nebo k 1. - 4. čtvrtletí.

Měsíční odpracovaná doba zaměstnance se vypočte podle vzorce:

$$\text{ODPRACD}_{\text{mes}} = \frac{\text{ODPRACD}}{\text{MESEVID}_{\text{prep}}}$$

kde :

- ODPRACD<sub>mes</sub> je měsíční odpracovaná doba zaměstnance,
- ODPRACD je odpracovaná doba zaměstnance v kumulaci za sledované období (vstupní položka věty o zaměstnanci),
- MESEVID<sub>prep</sub> je počet přepočtených evidenčních měsíců zaměstnance, tj. počet měsíců, odpovídajících délce pracovního úvazku a délce pracovního poměru ve sledovaném období.

Počet přepočtených evidenčních měsíců MESEVID<sub>prep</sub> je roven počtu kalendářních měsíců v případě, že zaměstnanec s plným pracovním úvazkem po celé sledované období byl v pracovním poměru a nebyl na mateřské či rodičovské dovolené. Pokud zaměstnanec byl v evidenčním stavu kratší dobu, než sledované období, bude jeho počet evidenčních měsíců zkrácen poměrem počtu pracovních dnů v evidenčním stavu a ve sledovaném období. Podobně se počet evidenčních měsíců zkrátí, pokud zaměstnanec měl sjednán kratší pracovní úvazek.

Měsíční odpracovaná doba za určitou skupinu zaměstnanců je vážená charakteristika, v níž měsíční odpracovaná doba určitého zaměstnance má váhu, odpovídající počtu jeho evidenčních měsíců ve sledovaném období (tzv. váha evidenční doby). Pro zahrnutí zaměstnance do výpočtů měsíční odpracované doby se uplatňují stejná kritéria jako u hrubé měsíční mzdy.

Obdobně jako odpracovaná doba se počítají měsíční neodpracovaná doba a také průměrné měsíční údaje o přesčasu, dovolené a nemoci.

## 4. Dopočtové metody

Kapitola dopočtové metody obsahuje řešení neodpovědí a popis metody vážení, hodnocení kvality odhadů a přehled publikovaných tabulek podle použitých vah.

### 4.1. Řešení neodpovědí a metoda vážení

Problém neodpovědí (tzv. non-response) či z dalších důvodů nepoužitelných dat od vybraného ekonomického subjektu je v ISPV-PS řešen metodou historické imputace a metodou upravující podnikové váhy respondentům.

Metoda vážení, používaná v ISPV-PS, umožňuje získat z dat výběrového souboru odhady charakteristik (parametrů) základního souboru. Odhady charakteristik zaměstnanecké populace základního souboru ISPV-PS jsou publikovány ve všech tabulkách s výjimkou tabulek s tříděním podle jednotlivých zaměstnání. Základem podnikových vah jsou váhové koeficienty, které vycházejí z pravděpodobnosti výběru každého ekonomického subjektu. Po úpravě vah z důvodu non-response se získají konečné podnikové váhy pomocí dopočtu na aktuální počet ES v základním souboru v rámci jednotlivých vážících strat. Podnikové váhy zvyšují při výpočtech odhadů význam dat ekonomických subjektů s relativně malým zastoupením ve výběrovém souboru. Relativně nejméně zastoupené jsou ve výběrovém souboru ISPV-PS ekonomické subjekty s 10-49 zaměstnanci, a proto mají největší váhy při výpočtech odhadů.

Výpočet váhy jednotlivých zaměstnanců je závislý na typu tabulky a také na typu publikovaného ukazatele. Přehled všech publikovaných tabulek s uvedením použitých vah je uveden v oddíle 4.3. Váha zaměstnance je součinem vah používaných v daném typu tabulkové sestavy.

Tabulky s tříděním podle zaměstnání PS-V5, PS-M5, PS-T5 obsahují charakteristiky výběrového souboru. Při interpretaci výsledků je nutno mít na zřeteli, že charakteristiky výběrového souboru nelze automaticky pokládat za odhady platné pro celou zaměstnaneckou populaci. Výběrové charakteristiky jsou ovlivněny větším relativním zastoupením velkých ekonomických subjektů ve výběrovém souboru ISPV-PS.

#### 4.2. Kvalita odhadů

Odhadované charakteristiky podléhají dvěma typům chyb – výběrovým chybám a nevýběrovým chybám. Výběrové chyby jsou způsobeny faktorem náhody při pravděpodobnostním výběru ISPV-PS. Hodnoty výběrových chyb není možné z výběrového souboru ISPV-PS dostatečně přesně kvantifikovat, nicméně používaná stratifikace výrazně snižuje jejich výši. Nevýběrové chyby bývají způsobeny především špatnou kvalitou dat předávaných respondenty (neúplné a chybné údaje) a jejich vliv je snižován několikastupňovými kontrolními mechanismy a častými kontakty zpracovatele šetření s respondenty.

#### 4.3. Přehled publikovaných tabulek podle použitých vah

Hodinový výdělek				
Tabulka	Třídící kritérium	Podniková váha	Váha placené doby	Váha evidenční doby
PS-V0	Celá ČR	X		
PS-V1	HL. třídy zaměstnání KZAM-R	X		
PS-V2	Věkové kategorie	X		
PS-V4	Vzdělání	X		
PS-V5	Podskupiny zaměstnání a zaměstnání KZAM-R			
PS-V6	Kategorie zaměstnání	X		
PS-V7	Sekce CZ-NACE	X		
PS-V8	Pohlaví	X		
PS-V9	Kraje	X		
PS-D1	HL. třídy zaměstnání KZAM-R	X		
PS-D2	Vzdělání	X		
PS-D3	Věkové kategorie	X		

Tabulka 5

Hrubá měsíční mzda				
Tabulka	Třídící kritérium	Podniková váha	Váha placené doby	Váha evidenční doby
PS-M0	Celá ČR	X	X	
PS-M1	HL. třídy zaměstnání KZAM-R	X	X	
PS-M5	Podskupiny zaměstnání a zaměstnání KZAM-R		X	

Tabulka 6

Odpracovaná a neodpracovaná doba				
Tabulka	Třídící kritérium	Podniková váha	Váha placené doby	Váha evidenční doby
PS-T0	Celá ČR	X		X
PS-T1	HL. třídy zaměstnání KZAM-R	X		X
PS-T5	Podskupiny zaměstnání a zaměstnání KZAM-R			X

Tabulka 7

## 5. Definice vybraných pojmů

Ekonomický subjekt	Ekonomický subjekt je právnický subjekt nebo fyzická osoba s postavením podnikatele, zapsaná do registru ekonomických subjektů ČSÚ. Každému ekonomickému subjektu se přiděluje identifikační číslo (IČ).
Organizační jednotka	Z hlediska mzdové statistiky ISPV se dělí ekonomické subjekty na organizační jednotky podle okresu, ve kterém jejich zaměstnanci působí. Organizační jednotku tvoří všichni zaměstnanci ekonomického subjektu, kteří působí ve stejném okrese.
Zpravodajská jednotka	Zpravodajskou jednotkou je právnická osoba, organizační složka státu nebo fyzická osoba, od níž se požaduje poskytnutí údajů ve statistickém zjišťování podle zákona č. 89/1995 Sb., o státní statistické službě, ve znění pozdějších předpisů.
Sledované období	Sledované období je období od začátku roku do konce čtvrtletí, za které se provádí výběrové statistické zjišťování.
Podnikatelská sféra	Do podnikatelské sféry patří subjekty, které odměňují mzdou podle § 109, odst. 2 zákona č. 262/2006 Sb., zákoníku práce, ve znění pozdějších předpisů.
Nepodnikatelská sféra	Do nepodnikatelské sféry patří organizace, které odměňují platem podle § 109, odst. 3 zákona č. 262/2006 Sb., zákoníku práce, ve znění pozdějších předpisů.
Základní soubor	Základním souborem ISPV-PS jsou aktivní ekonomické subjekty podnikatelské sféry z registru ekonomických subjektů ČSÚ, které mají 10 a více zaměstnanců a přísluší do institucionálních sektorů nefinanční podniky, finanční instituce nebo vládní instituce.



# Přílohy

**Dotazník**



## Dotazník

Abychom maximalizovali efekt naší práce a přizpůsobili ji Vaším potřebám, dovoluujeme si předložit Vám následující dotazník, zaměřený na zjištění Vašich názorů na publikaci a celé šetření ISPV. Chcete-li přispět k tomuto úsilí a spolupodílet se na tvorbě mzdových statistických šetření, prosíme vyplňte následující dotazník a odešlete na adresu zpracovatele šetření, uvedenou na druhé stránce publikace.

### 1 Kdo jste? (nepovinný údaj)

Jméno: .....

Adresa: .....

E-mail: .....

### 2 Proč se zajímáte o mzdovou statistiku?

- 2.1 Mzdová statistika mě zajímá převážně jako  
 zaměstnavatele  zaměstnance  odboráře  z jiných důvodů
- 2.2 K jakému specifickému účelu publikaci používáte?  
 pro informaci/zajímá mě to  
 využívám ve své profesi  
 k usměrňování mzdového vývoje  
 jako zdroj informací pro kolektivní vyjednávání  
 jako zdroj dat pro výzkum  
 ke studiu
- 2.3 Využíváte i jiné zdroje informací o výdělcích?  
 Český statistický úřad  
 šetření poradenských firem  
 informace od zaměstnavatelských svazů, odborových organizací  
 tisk

### 3 Jak hodnotíte obsah publikace?

- 3.1 Do jaké míry publikace vyhovuje Vaším potřebám?  
 do značné míry  málo  nevyhovuje
- 3.2 Rozsah publikace je  
 vyhovující  příliš velký  nedostatečný

- 3.3 Forma tabulek je  
 vyhovující       málo přehledná       nevhovující
- 3.4 Jsou používané indikátory mzdového vývoje (průměrný hodinový výdělek, hrubá měsíční mzda) a údaje o odpracované době (placená doba, odpracovaná doba) dostatečně srozumitelné?  
 ano       částečně       vůbec ne
- 3.5 Které statistiky používáte?  
 průměr       medián       kvartily       decily
- 3.6 Postačuje technický popis šetření v dodatku publikace k získání základního přehledu o použitých metodách a postupech?  
 ano       částečně       vůbec ne       nevím
- 3.7 Používáte i další formy výsledků šetření ISPV?  
 na stránkách [www.mpsv.cz](http://www.mpsv.cz)       na stránkách [www.ispv.cz](http://www.ispv.cz)
- 3.8 Máte námět pro zlepšení úrovně výsledkové publikace?

---

---

---

#### **4 Co jste se dověděli z výsledků šetření?**

- 4.1 Poskytuje statistické šetření ISPV celkově užitečné informace o úrovni výdělků podle zaměstnání?  
 ano       částečně       vůbec ne
- 4.2 Máte námět pro zlepšení úrovně šetření?

---

---

---





