

A small inset image showing a close-up of a document with numbers and lines, possibly a financial statement or a data table.

Informační systém o průměrném výdělku

2007

II. čtvrtletí

Podnikatelská sféra

A grayscale image showing a close-up of a document with a ruler and some text, partially visible on the left side of the page.

Informační systém o průměrném výdělku

2007

II. čtvrtletí

Podnikatelská sféra

Revidované výsledky ke dni 10. 3. 2010

Copyright - MPSV ČR

Publikace ani její část nesmí být kopírována, rozšiřována a zařazována do informačních systémů v jakékoliv formě (elektronické, mechanické, optické, magnetické aj.) bez písemného souhlasu

Ministerstva práce a sociálních věcí

Zpracovatel: TREXIMA, spol. s r.o., tř. T. Bati 299, 764 21 Zlín - Louky

O b s a h :

Úvod	7
-------------------	---

Výsledková část ČR podnikatelská sféra

Základní metodické přístupy	11
Popis publikovaných tabulek	12

Hodinový výdělek

PS-V0	Hodinový výdělek v podnikatelské sféře České republiky	13
PS-V1	Hodinový výdělek podle hlavních tříd zaměstnání KZAM-R	14
PS-V2	Hodinový výdělek podle věkových kategorií	15
PS-V4	Hodinový výdělek podle vzdělání	15
PS-V5	Hodinový výdělek podle podskupin zaměstnání a zaměstnání KZAM-R.....	16
PS-V6	Hodinový výdělek podle kategorií zaměstnání	24
PS-V7	Hodinový výdělek podle sekcí ekonomických činností CZ-NACE	24
PS-V8	Hodinový výdělek podle pohlaví	25
PS-V9	Hodinový výdělek podle krajů	25

Dynamika hodinového výdělku

PS-D1	Dynamika hodinového výdělku podle hlavních tříd zaměstnání KZAM-R	26
PS-D2	Dynamika hodinového výdělku podle vzdělání	27
PS-D3	Dynamika hodinového výdělku podle věkových kategorií	28

Hrubá měsíční mzda

PS-M0	Hrubá měsíční mzda a její složky, diferenciací, placená doba v podnikatelské sféře České republiky	29
PS-M1	Hrubá měsíční mzda a její složky, diferenciací, placená doba podle hlavních tříd zaměstnání KZAM-R.....	30
PS-M5	Hrubá měsíční mzda a její složky, diferenciací, placená doba podle podskupin zaměstnání a zaměstnání KZAM-R.....	32

Měsíční odpracovaná a neodpracovaná doba

PS-T0	Průměrná měsíční odpracovaná a neodpracovaná doba v podnikatelské sféře České republiky	51
PS-T1	Průměrná měsíční odpracovaná a neodpracovaná doba podle hlavních tříd zaměstnání KZAM-R.....	52
PS-T5	Průměrná měsíční odpracovaná a neodpracovaná doba podle podskupin zaměstnání a zaměstnání KZAM-R	53

Dodatek - Technický popis šetření

1. Metoda výběru ekonomických subjektů	65
1.1 Základní soubor	65
1.2 Struktura výběrového souboru	65
1.3 Výběr	67
2. Vstupní údaje	67
2.1 Sběr dat	67
2.2 Nejdůležitější vstupní údaje	68
2.3 Klasifikace a číselníky	69
3. Nejdůležitější sledované veličiny	70
3.1 Hodinový výdělek	70
3.2 Hrubá měsíční mzda	70
3.3 Měsíční odpracovaná a neodpracovaná doba	71
4. Dopočtové metody	72
4.1 Řešení neodpovědí a metoda vážení	72
4.2 Kvalita odhadů	73
4.3 Přehled publikovaných tabulek podle použitých vah	73
5. Definice vybraných pojmů	74

Přílohy

Dotazník	77
----------------	----



Úvod

Úvod

Informační systém o průměrném výdělků (ISPV) je systém pravidelného monitorování výdělkové úrovně a pracovní doby zaměstnanců v České republice formou statistického šetření. Sledovanými ukazateli výdělkové úrovně jsou hodinový výdělek a hrubá měsíční mzda (plat). Šetření metodicky vychází a je obsahově harmonizováno se strukturálním šetřením EU „Structure of Earnings Survey“, viz nařízení komise (ES) č. 1916/2000 ve znění pozdějších předpisů.

Šetření je pod názvem „Čtvrtletní šetření o ceně práce“ zařazeno do programu statistických zjišťování, vyhlášených Českým statistickým úřadem (ČSÚ) ve sbírce zákonů pro příslušný kalendářní rok (viz příloha Vyhlášky č. 476/2006 Sb., částka 156, kterou se stanoví Program statistických zjišťování na rok 2007) a pro vybrané ekonomické subjekty je povinné. Šetření provádí pracoviště státní statistické služby Ministerstva práce a sociálních věcí (MPSV). Průběh a vývoj šetření řídí komise, složená ze zástupců MPSV, ČSÚ, Ministerstva financí, České národní banky, CERGE-EI, VŠE v Praze, Českomoravské konfederace odborových svazů, Svazu průmyslu a dopravy ČR. Zpracovatelem ISPV je TREXIMA, spol. s r.o. (www.trexima.cz).

Nejdůležitějším kritériem pro členění výsledků ISPV je příslušnost šetřeného ekonomického subjektu k podnikatelské, nebo nepodnikatelské sféře. V podnikatelské sféře probíhá šetření se čtvrtletní periodou a ve sféře nepodnikatelské je prováděno s periodou pololetní. Zdrojem dat pro nepodnikatelskou sféru je Informační systém o platech, který je spravován Ministerstvem financí. Za každou sféru jsou vydávány samostatné výsledkové publikace.

Výsledková publikace ve formátu Excel a ve formátu PDF je k dispozici na internetových stránkách MPSV (www.mpsv.cz) v sekci *Příjmy a životní úroveň*.

Podrobnější charakteristikou výdělkové úrovně podle zaměstnání v jednotlivých krajích se zabývá regionální statistika, kterou pod názvem „Regionální statistika ceny práce“ (RSCP) garantuje Správa služeb zaměstnanosti MPSV. Výsledkové publikace jednotlivých krajů jsou uloženy na stránkách <http://portal.mpsv.cz/> v sekci *Zaměstnanost*, v podsekci *Statistiky* pod odkazem *Statistika výdělků*.

Důkladný popis šetření, včetně všech výsledkových publikací, poskytuje také portál www.ispv.cz. Slouží především jako podpora respondentům, kteří zde naleznou všechny potřebné informace a podpůrné nástroje pro zasílání dat. Portál je využíván také k uveřejňování odborných studií a článků, které jako zdroj informací uvádí šetření ISPV a RSCP.

Ministerstvo práce a sociálních věcí děkuje všem respondentům šetření za přípravu vstupních dat pro šetření. Svědomitý přístup respondentů a dodržování termínů pro předání dat umožňují pravidelně uveřejňovat tuto publikaci.



Výsledková část

ČR Podnikatelská sféra

Výsledková část ČR podnikatelská sféra

Základní metodické přístupy

Tato publikace přináší charakteristiky hodinového výdělku, hrubé měsíční mzdy a pracovní doby získané za podnikatelskou sféru šetření ISPV (ISPV-PS). V ISPV se zařazují do podnikatelské sféry ekonomické subjekty, které odměňují mzdou, viz § 109, odst. 2 zákona č. 262/2006 Sb., zákoníku práce, ve znění pozdějších předpisů.

Primárním výsledkem ISPV jsou statistiky výdělkové úrovně jednotlivých zaměstnání (v klasifikaci KZAM-R), dalším produktem jsou odhady výdělkových parametrů zaměstnanecké populace ČR v členění podle firemních i zaměstnaneckých charakteristik. Roční zjišťování hrubých mezd, odpracované a neodpracované doby je základem pro strukturální šetření výdělků ČSÚ, které je konzistentní se šetřením ISPV.

Vedle podnikového výkaznictví ČSÚ je ISPV dalším zdrojem informací o výdělcích v České republice. Výkaznictví ČSÚ, jako tradiční zdroj, sbírá údaje o evidenčním počtu zaměstnanců a vyplacených mzdách za ekonomický subjekt a publikuje průměrné mzdy v členění podle firemních charakteristik. Při srovnávání výsledků výkaznictví a ISPV-PS je třeba vzít v úvahu rozdílnou definici podnikatelské sféry a rozdílné metody výpočtu výdělkových charakteristik.

Respondenty šetření ISPV-PS jsou aktivní ekonomické subjekty (ES) z institucionálních sektorů nefinančních podniků, finančních institucí a vládních institucí zapsané v registru ekonomických subjektů ČSÚ (RES). Na základě Automatizovaného rozpočtového informačního systému (ARIS), který je spravován Ministerstvem financí, se zjišťuje způsob odměňování a příslušnost ekonomického subjektu k podnikatelské sféře. Šetření je výběrové pro ES s 10 až 249 zaměstnanci a plošné pro ES s 250 a více zaměstnanci. Náhodný výběr je prováděn na základě příslušnosti ES do kraje, velikostní kategorie a odvětví ekonomické činnosti.

Tabulky s označením PS-V5, PS-M5, PS-T5 obsahují charakteristiky výběrového souboru (statistiky) jednotlivých zaměstnání na úrovni podskupin zaměstnání (čtyřmístný KZAM-R) a jednotek zaměstnání (pětimístný KZAM-R). Při interpretaci výsledků je nutno mít na zřeteli, že charakteristiky výběrového souboru nelze automaticky pokládat za odhady platné pro celou zaměstnaneckou populaci. Výběrové charakteristiky jsou ovlivněny větším relativním zastoupením velkých ekonomických subjektů ve výběrovém souboru ISPV-PS. Ostatní tabulky obsahují odhady parametrů základního souboru a při jejich výpočtu byly využity dupočtové metody založené na pravděpodobnosti výběru ekonomických subjektů.

Popis publikovaných tabulek

Tabulky v publikaci jsou rozděleny podle sledovaného ukazatele do čtyř základních okruhů. Tabulky přinářející charakteristiky hodinového výdělku jsou označeny PS-Vx, kde PS značí podnikatelskou sféru a x je pořadové číslo tabulky. Dynamiky hodinového výdělku jsou obsaženy v tabulkách se značením PS-Dx, charakteristiky hrubé měsíční mzdy, struktury mzdy a průměrné placené doby v tabulkách se značením PS-Mx a charakteristiky měsíční odpracované a neodpracované doby v tabulkách se značením PS-Tx.

Hlavním výsledkem ISPV jsou statistiky výdělkové úrovně a pracovní doby za jednotlivá zaměstnání podle klasifikace KZAM-R, obsažené v tabulkách PS-V5, PS-M5 a PS-T5. Tyto tabulky obsahují ta zaměstnání, která jsou ve své hlavní třídě (jednomístný KZAM-R) zastoupena alespoň jedním procentem. Uvedené počty organizačních jednotek a zaměstnanců ukazují na zastoupení ve výběrovém souboru. V ostatních tabulkách jsou počty zaměstnanců uváděny v % a jejich účelem je přiblížit relativní zastoupení publikovaných kategorií. Údaje o počtech zaměstnanců z této publikace neslouží jako zdroj informací o počtech zaměstnanců v ČR, ty zjišťují šetření ČSÚ – podnikové výkaznictví a výběrové šetření pracovních sil (viz www.czso.cz).

Statistické charakteristiky používané ve výsledkových tabulkách:

1. decil	První decil je hodnota, pod kterou leží 10 % nejnižších hodnot sledovaného znaku.
1. kvartil	První kvartil je hodnota, pod kterou leží 25 % nejnižších hodnot sledovaného znaku.
Medián	Medián je hodnota uprostřed vzestupně uspořádané řady hodnot sledovaného znaku, polovina hodnot je nižší než medián a druhá polovina je vyšší než medián.
3. kvartil	Třetí kvartil je hodnota, nad kterou leží 25 % nejvyšších hodnot sledovaného znaku.
9. decil	Devátý decil je hodnota, nad kterou leží 10 % nejvyšších hodnot sledovaného znaku.
Průměr	Průměr je počítán jako vážený (případně nevážený) aritmetický průměr sledovaného znaku.

Ostatní symboly používané ve výsledkových tabulkách:

"Neuvedeno"	Symbol "Neuvedeno" označuje kategorii zaměstnanců, u které nebyl uveden kód příslušného třídícího znaku.
"*"	Symbol "*" označuje položku vstupních dat vypočítanou, ale nezveřejnitelnou z důvodu nedostatečného počtu vstupních hodnot (méně než 3 ekonomické subjekty a 10 zaměstnanců).

Hodinový výdělek¹⁾ v podnikatelské sféře České republiky

Medián hodinového výdělku 106,33 Kč/hod

Index mediánu hodinového výdělku zaměstnanců

meziroční vůči 2. čtvrtletí 2006 107,3 %

Diferenciace

1. decil - 10 % hodinových výdělků menších než 62,27 Kč/hod

1. kvartil - 25 % hodinových výdělků menších než 80,21 Kč/hod

Medián - 50 % hodinových výdělků menších než 106,33 Kč/hod

3. kvartil - 25 % hodinových výdělků větších než 144,36 Kč/hod

9. decil - 10 % hodinových výdělků větších než 202,00 Kč/hod

Průměr hodinového výdělku 129,70 Kč/hod

Podíl zaměstnanců s podprůměrným

hodinovým výdělkem 67,2 %

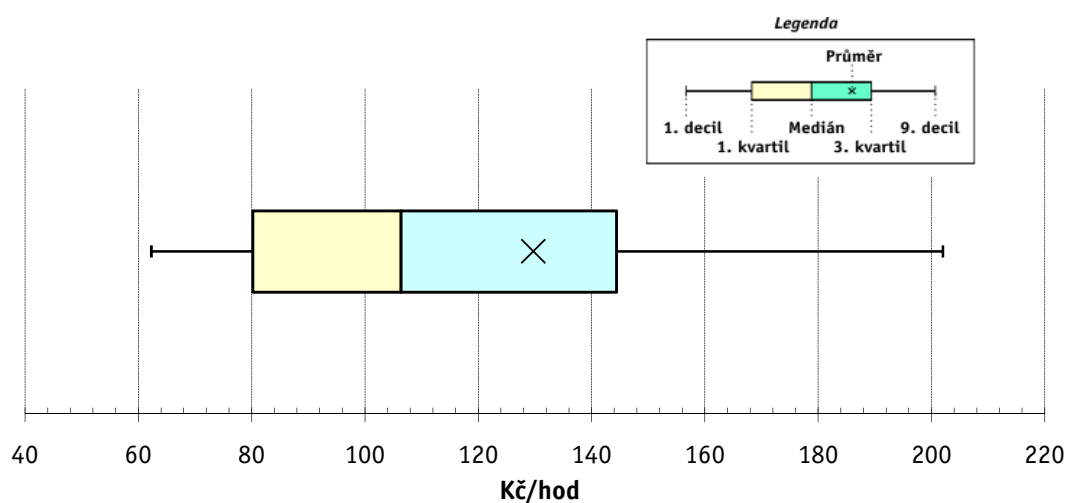

Vysvětlivky:

1) Hodinový výdělek se zjišťuje jako průměrný hodinový výdělek definovaný v § 351 až § 362 zákona č. 262/2006 Sb., zákoníku práce, ve znění pozdějších předpisů.

Revidované výsledky ke dni 10.3.2010

Hodinový výdělek podle hlavních tříd zaměstnání KZAM-R

Hlavní třída zaměstnání KZAM-R	Struktura zaměst.	Medián	Diferenciace		Průměr
	%		1. decil	9. decil	
			Kč/hod	Kč/hod	Kč/hod
1 Zákonodárci, vedoucí a řídicí pracovníci	6,5	198,00	93,14	519,82	277,43
2 Vědečtí a odborní duševní pracovníci	8,2	175,68	104,74	337,88	208,75
3 Techničtí, zdravotničtí a pedagogičtí pracovníci	18,7	132,97	83,81	230,77	152,28
4 Nižší administrativní pracovníci	7,5	97,76	66,84	156,75	107,47
5 Provozní pracovníci ve službách a obchodu	7,6	69,99	51,30	120,84	80,68
6 Dělníci v zemědělství, lesnictví a rybářství	1,5	79,78	58,57	112,23	84,39
7 Řemeslníci, výrobci a zpracovatelé	21,6	101,00	65,34	151,93	106,04
8 Obsluha strojů a zařízení	21,1	99,75	65,74	149,73	104,95
9 Pomocní a nekvalifikovaní pracovníci	7,3	68,97	49,52	111,28	76,01
C E L K E M Č R - podnikatelská sféra	100	106,33	62,27	202,00	129,70

Struktura zaměstnanců dle hlavních tříd KZAM - R

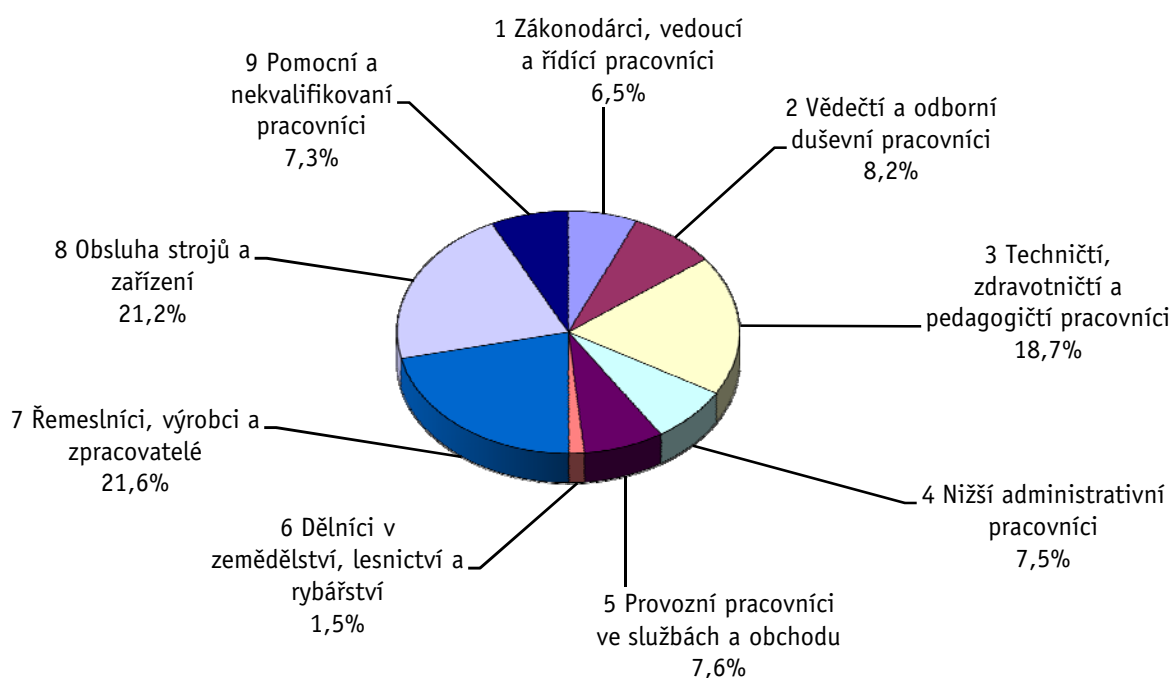

2. čtvrtletí 2007**ISPV - podnikatelská sféra**

PS-V2

Revidované výsledky ke dni 10.3.2010

**Hodinový výdělek
podle věkových kategorií**

Věková kategorie	Struktura zaměst.	Medián	Diferenciace		Průměr
	%		1. decil	9. decil	
		Kč/hod	Kč/hod	Kč/hod	Kč/hod
do 20 let	0,5	69,57	51,30	99,00	73,58
20 - 29 let	19,4	100,72	62,03	169,75	112,13
30 - 39 let	26,5	113,40	64,90	226,22	140,55
40 - 49 let	23,4	109,49	63,16	214,00	136,98
50 - 59 let	24,8	103,87	61,61	193,81	125,74
60 a více let	5,4	101,54	56,16	227,08	131,34
C E L K E M Č R - podnikatelská sféra	100	106,33	62,27	202,00	129,70

2. čtvrtletí 2007**ISPV - podnikatelská sféra**

PS-V4

Revidované výsledky ke dni 10.3.2010

**Hodinový výdělek
podle vzdělání**

Vzdělání	Struktura zaměst.	Medián	Diferenciace		Průměr	
	%		1. decil	9. decil		
		Kč/hod	Kč/hod	Kč/hod	Kč/hod	
KKOV						
Základní a nedokončené	A-C	9,1	78,73	52,55	128,01	86,56
Střední bez maturity	D,E,H,J	44,9	95,49	59,99	148,97	101,92
Střední s maturitou	K-M	31,3	119,52	70,96	209,71	136,94
Vyšší odborné a bakalářské	N,R	1,6	133,21	79,40	260,21	161,80
Vysokoškolské	T,V	10,4	198,84	111,27	456,35	262,83
Neuvedeno		2,6	98,38	59,10	191,73	121,02
C E L K E M Č R - podnikatelská sféra	100	106,33	62,27	202,00	129,70	

Revidované výsledky ke dni 10.3.2010

Hodinový výdělek podle podskupin zaměstnání a zaměstnání KZAM-R

Podskupiny zaměstnání a zaměstnání KZAM-R (zveřejněna zaměstnání, která jsou ve své hlavní třídě zastoupena minimálně 1%)	Výběrový soubor		Medián Kč/hod	Diferenciace		Průměr Kč/hod
	počet org. jednotek	počet zaměst.		1. decil Kč/hod	9. decil Kč/hod	
1210 Ředitelé a prezidenti velkých organizací, podniků	1 774	2 753	538,46	185,12	1 730,77	782,73
12105 Vedoucí velké zpracovatelské (průmyslové, výrobní) organizace	619	812	608,99	223,72	1 802,57	866,03
1221 Vedoucí pracovníci v zemědělství, lesnictví, rybářství a mysliv.	227	1 056	179,54	109,13	341,81	213,57
1222 Vedoucí pracovníci v průmyslu (ve výrobě)	1 463	9 060	278,71	159,16	626,02	359,99
12221 Výrobní, technický náměstek výrobní organizace	673	1 212	419,46	190,13	965,68	544,97
12223 Vedoucí výrobního (provozního) útvaru v energetice	152	839	321,53	185,27	626,82	372,85
12224 Vedoucí výrobního (provozního) útvaru ve strojírenství	476	2 121	271,01	158,21	619,49	343,72
12229 Vedoucí pracovník výrobního útvaru v průmyslu jinde neuved.	531	2 932	261,88	159,84	504,39	312,31
1223 Vedoucí pracovníci ve stavebnictví a zeměměřičství	307	2 082	282,17	148,51	569,55	341,26
1224 Vedoucí pracovníci ve velkoobchodě a v maloobchodě	935	11 617	123,88	74,39	286,80	168,83
12241 Vedoucí provozní jednotky obchodu	449	4 049	104,29	65,47	215,92	136,79
12242 Vedoucí oddělení, sektoru obchodního domu	157	2 082	121,01	95,44	183,24	137,90
12244 Vedoucí provozu v maloobchodě	253	2 085	124,52	69,55	252,90	151,95
12249 Vedoucí pracovník ve velkoobchodě, maloobchodě jinde neuved.	193	2 425	133,40	86,66	302,76	186,28
1226 Ved. pracovníci v dopr., skladování, telekom. a na pošt. úřadech	430	6 208	150,48	110,34	380,96	217,13
12266 Vedoucí provozního útvaru poštovního úřadu, telekomunikací	131	3 921	128,37	106,15	262,22	163,68
12267 Vedoucí provozního útvaru dopravní organizace	152	1 141	224,12	160,00	392,52	259,08
1227 Vedoucí prac. v organ.zaměřených na poskytování obch.služeb	683	5 301	338,74	174,43	925,87	490,34
12271 Vedoucí provozu v peněžnictví, v pojišťovnictví	365	1 858	373,80	221,56	861,40	493,08
12273 Vedoucí provozního útvaru banky, spořitelny, pojišťovny	209	1 379	390,71	207,26	1 169,48	576,55
12274 Vedoucí provozního útvaru obchodních služeb	169	857	245,23	152,32	586,76	324,80
12279 Vedoucí prac. v organizaci poskytující obchod. služby jinde n.	116	804	257,63	123,70	596,19	339,11
1229 Vedoucí pracovníků dílčích celků jinde neuvedení (kult.,zdrav.)	421	2 572	229,93	128,01	476,51	292,90
12299 Vedoucí pracovník dílčího celku jinde neuvedený	371	2 013	211,80	119,48	475,35	286,53
1231 Vedoucí pracovníci finančních a hospodářských útvarů	1 925	5 333	297,08	150,94	794,25	415,71
12311 Ekonomický náměstek (ekonomický ředitel)	1 049	1 208	437,34	181,54	1 209,39	608,45
12318 Vedoucí ekonomického útvaru	530	796	236,41	139,72	585,69	335,90
12319 Vedoucí pracovník finančního, hospodářského útvaru jinde neuved.	324	894	285,74	150,10	783,57	399,69
1232 Vedoucí pracovníci personálních útvarů a útvarů průmysl. vztahů	858	1 349	295,67	149,84	767,73	403,11
1233 Vedoucí pracovníci odbytových útvarů (včetně průzkumu trhu)	1 312	4 532	322,37	153,01	811,10	443,05
12331 Obchodní náměstek (obchodní ředitel)	738	1 120	448,41	177,01	1 261,75	639,55
12334 Vedoucí útvaru odbytu (prodeje)	501	1 749	313,06	166,64	651,29	385,91
1235 Vedoucí pracovníci zásobovacích útvarů	888	1 814	229,23	118,68	509,89	289,69
12351 Vedoucí útvaru zásobování, nákupu	732	1 166	249,11	129,31	559,39	313,13
1236 Vedoucí pracovníci výpočetních útvarů	611	1 288	322,67	160,05	801,45	429,11
1237 Vedoucí pracovníci výzkumných a vývojových útvarů	597	2 238	235,92	104,56	547,85	303,19
12379 Vedoucí pracovník výzkumného a vývojového útvaru jinde neuved.	145	1 011	152,57	86,50	403,27	221,85
1239 Vedoucí pracovníci ostatních útvarů jinde neuvedení	1 014	4 109	227,79	123,47	511,06	293,35
12391 Vedoucí sekretariátu ředitele velké organizace (asistent ředitele)	485	1 117	166,67	101,89	368,68	223,65
12399 Vedoucí pracovník velkého univerzálního útvaru jinde neuved.	488	2 252	261,10	156,11	572,93	329,92
1312 Vedoucí, ředitelé v průmyslu (ve výrobě)	527	1 675	239,48	124,41	485,30	294,42
13122 Vedoucí samostatného výrobního provozu	319	1 018	245,61	134,98	528,22	303,16
1314 Vedoucí, ředitelé ve velkoobchodu a maloobchodu	599	5 350	106,65	65,06	270,90	148,03
13142 Vedoucí maloobchodní prodejny	429	4 602	99,66	63,13	210,77	123,36
1315 Vedoucí, ředitelé v restauracích a hotelích	204	799	131,13	86,54	264,69	168,23

Revidované výsledky ke dni 10.3.2010

Hodinový výdělek podle podskupin zaměstnání a zaměstnání KZAM-R

Podskupiny zaměstnání a zaměstnání KZAM-R (zveřejněna zaměstnání, která jsou ve své hlavní třídě zastoupena minimálně 1%)	Výběrový soubor		Medián Kč/hod	Diferenciace		Průměr Kč/hod
	počet org. jednotek	počet zaměst.		1. decil Kč/hod	9. decil Kč/hod	
1316 Vedoucí, ředitelé v dopravě, sklad., telekom. a na pošt. úřadech	324	1 542	163,28	128,05	275,77	193,65
1317 Vedoucí, ředitelé v podnicích poskytujících obchodní služby	215	852	213,62	130,55	600,96	344,84
2113 Chemici	105	1 304	144,52	98,69	248,31	163,90
2119 Ostatní vědci a odborníci v příbuzných oborech jinde neuved.	110	1 586	175,35	113,57	280,43	194,28
21191 Vědecký (výzk. a vývoj.) pracovník v oborech technických j. n.	107	1 575	175,36	113,57	280,73	194,50
2131 Projektanti a analytici výpočetních systémů	329	2 448	226,41	129,12	434,66	265,86
2132 Programátoři	622	5 189	209,37	130,58	410,20	246,94
21321 Programátor specialista v oboru výpočetní techniky	152	1 926	271,31	156,20	493,56	305,28
21323 Programátor informačních systémů	188	1 382	216,31	128,27	392,26	242,45
2139 Ostatní odborníci zabývající se výpoč. tech. jinde neuvedení	976	6 078	223,63	136,93	418,16	259,60
21392 Inženýr správce integrovaných, informačních systémů, sítí	352	1 923	238,54	146,81	411,43	268,19
2142 Projektanti staveb a areálů, stavební inženýři	358	4 107	177,77	119,87	320,00	205,49
2143 Projektanti elektrotechnických zařízení, elektroinženýři	382	3 205	199,28	125,80	337,62	222,47
2144 Projektanti elektron.systémů a telekom.sítí, inženýři - elektronici	236	2 421	197,17	136,89	369,50	232,06
2145 Projektanti a konstruktéři strojních zařízení, strojní inženýři	489	6 360	176,14	120,64	281,53	193,89
21452 Inženýr projektant, konstruktér průmysl. zařízení, strojů, motorů	272	2 982	169,07	116,63	254,19	180,60
2149 Ostatní architekti, projekt., konstruk.a tech.inženýři (tvůr.prac.)	480	3 646	193,53	131,86	377,99	240,14
21499 Inženýr jinde neuvedený	231	2 106	186,09	129,88	315,82	216,49
2221 Lékaři, ordináři (kromě zubních lékařů)	197	4 815	186,40	115,34	326,66	208,57
22217 Lékař se specializací v oboru jinde neuvedeném	146	2 573	195,32	131,66	318,46	214,02
22219 Lékař jinde neuvedený	66	1 454	165,40	102,21	346,34	202,30
2311 Vědeckopedagogičtí pracovníci	44	18 164	163,54	105,38	301,92	191,29
23112 Profesor vysokoškolský, univerzitní	34	2 080	248,31	155,13	486,94	293,61
23113 Docent	36	3 938	194,02	131,96	350,71	224,30
23114 Odborný asistent vysoké školy, univerzity	36	9 696	150,77	104,87	244,80	166,88
23115 Asistent vysoké školy, univerzity	33	1 676	123,95	86,68	195,75	134,85
2411 Odb. prac. na úseku účetnictví, financí, daní, ap., hlavní účetní	1 525	7 668	198,93	120,95	406,03	244,82
24112 Hlavní, vedoucí účetní	967	1 615	193,39	123,09	355,07	226,86
24119 Odborný pracovník účetnictví a financování jinde neuvedený	329	1 939	161,38	111,77	320,79	198,37
2412 Odbor. pracovníci na úseku zaměstnaneckých, personálních věcí	680	2 068	182,66	125,00	357,00	219,48
2413 Odborní pracovníci v bankovníctví a pojišťovnictví	547	18 022	171,27	114,95	360,70	224,28
24132 Bankovní makléř, poradce, expert, dealer	241	7 566	168,73	118,28	324,84	220,56
24135 Odborný pracovník pro úvěrovou administrativu	135	4 036	157,54	111,69	315,55	198,71
24139 Odborný pracovník bankovníctví a pojišťovnictví jinde neuved.	236	3 210	179,44	113,65	388,49	227,02
2419 Ostatní odborní pracovníci v oblasti podnikání	882	8 645	210,93	139,04	372,11	242,17
24192 Odborný pracovník marketingu (zahraničních vztahů)	350	1 448	219,50	131,12	472,97	271,25
24199 Odborný pracovník v oblasti podnikání jinde neuvedený	345	5 196	210,11	146,88	337,01	232,86
2421 Právníci, právní poradci (mimo advokacie a soudnictví)	568	1 404	250,94	156,83	474,62	297,03
2441 Ekonomové - vědecktí pracovníci, specialisté, experti	850	4 723	191,01	114,65	379,09	230,64
24415 Odborný ekonom marketingu, obchodu	244	1 354	199,64	129,37	395,23	240,09
2451 Spisovatelé, autoři, kritikové, novináři, redaktori	130	2 188	158,69	99,22	251,19	172,42
24517 Redaktor - publicista	101	1 694	152,87	97,23	241,78	165,53
2470 Odborní administrativní pracovníci jinde neuvedení	639	4 530	149,37	93,40	277,87	177,45
24706 Odborný administrativní pracovník podnikatelské organizace	320	1 932	137,15	88,27	254,86	163,82
24709 Odborný administrativní pracovník jinde neuvedený	337	2 155	163,00	99,30	292,00	191,36

Revidované výsledky ke dni 10.3.2010

Hodinový výdělek podle podskupin zaměstnání a zaměstnání KZAM-R

Podskupiny zaměstnání a zaměstnání KZAM-R (zveřejněna zaměstnání, která jsou ve své hlavní třídě zastoupena minimálně 1%)	Výběrový soubor		Medián Kč/hod	Diferenciace		Průměr Kč/hod
	počet org. jednotek	počet zaměst.		1. decil Kč/hod	9. decil Kč/hod	
3112 Stavební technici	990	10 021	163,19	110,65	260,95	179,42
31121 Mistr stavební výroby	422	4 972	167,72	115,46	277,63	187,00
3113 Elektrotechnici	784	9 038	152,67	112,57	236,17	166,55
31131 Mistr elektrotechnické výroby, výroby a rozvodu energie	324	3 394	142,29	114,65	233,24	158,86
3114 Elektronici a technici v radiokomunikacích a telekomunikacích	354	5 462	154,19	112,81	249,59	171,28
31146 Technik, inspektor radiokomunikací, telekomunikací	145	2 434	165,31	122,76	294,36	189,66
3115 Strojírenští technici	936	21 465	151,47	101,59	214,93	158,53
31151 Mistr strojírenské výroby	586	5 683	161,95	118,26	223,71	168,92
31155 Strojírenský technik kontrolor jakosti, laborant	352	4 546	139,85	94,07	196,48	147,29
31157 Strojírenský technik technolog, normalizátor	436	3 959	141,74	99,83	210,37	152,26
31159 Strojírenský technik jinde neuvedený	304	2 770	155,36	100,22	211,05	161,33
3116 Chemičtí technici	337	4 555	160,23	99,67	244,66	168,89
3117 Důlní a hutní technici	123	2 874	187,61	133,62	245,19	189,04
3118 Technici v kartografii, kresličí a zeměměřiči	536	3 472	136,31	94,84	200,56	145,37
3119 Ostatní techničtí pracovníci jinde neuvedení	2 167	25 415	146,22	93,88	224,56	156,29
31191 Mistr jinde neuvedený	1 077	8 348	153,94	100,54	225,18	160,57
31199 Technik jinde neuvedený	1 071	8 892	143,97	95,19	221,65	155,07
3121 Poradci ve výpočetní technice	465	4 702	191,38	120,00	409,41	232,97
3122 Operátoři a obsluha výpočetní techniky	832	4 245	130,45	74,78	243,87	149,61
3152 Bezpečnostní tech.a tech. pro kontrolu zdravotní nezávadnosti	957	5 581	136,71	89,68	209,35	148,71
3160 Technici železničního provozu	152	9 223	155,68	129,76	180,93	156,69
31606 Výpravčí (dispoziční, vnější služby)	53	5 094	155,84	143,42	170,82	156,53
3211 Technici a laboranti v oblasti biologie a v příbuzných oborech	241	2 616	103,80	76,82	151,23	110,56
3212 Technici v agronomii, v lesnictví a v zemědělství	415	4 203	126,70	88,24	170,82	130,46
3231 Ošetřovatelé, všeobecné zdravotní sestry	118	9 775	107,32	84,15	139,29	110,45
32313 Sestra (zdravotní sestra) (szp)	89	6 823	105,24	83,32	134,58	107,90
3411 Zprostředkovatelé finanč. transakcí, obchodu s cennými papíry	116	2 547	145,86	101,19	265,37	176,13
3412 Pojišťovací agenti	253	5 866	140,16	93,18	305,05	180,51
34124 Referent pojišťovny	136	2 532	120,16	95,25	184,28	132,61
3415 Obchodní cestující, profes. poradci v obchodě, obch.zástupci	938	9 106	180,33	102,62	323,62	205,17
34152 Obchodní zástupce	749	7 163	184,69	102,86	329,11	208,48
3416 Nákupčí	1 533	8 060	135,38	85,73	238,16	155,60
34161 Nákupčí (zásobovač, nákupce)	1 236	5 890	138,94	93,74	226,80	155,27
3421 Obchodní agenti	1 223	10 766	142,20	91,01	263,08	169,54
34213 Obchodní referent (referent obchodní služby)	1 018	7 729	135,65	89,57	234,40	155,13
3422 Odbytoví a přepravní agenti	1 431	11 948	136,81	86,62	229,10	158,49
34221 Odbytový agent (odbytář, prodejce)	841	7 623	141,74	85,85	244,50	166,09
3431 Odborné sekretářky, sekretáři	1 169	5 030	129,69	83,28	213,38	144,45
34319 Odborný sekretář, sekretářka jinde neuvedený	642	2 543	128,58	84,62	198,78	138,24
3433 Pracovníci v oblasti účetnictví, fakturace, rozpočet., kalkulace	3 125	24 951	128,75	86,57	201,67	141,23
34331 Účetní všeobecný	1 974	8 359	120,94	82,86	183,55	130,15
34332 Účetní mzdový	1 556	3 064	133,34	93,66	192,13	140,54
34333 Účetní finanční	1 080	3 299	130,60	90,60	205,09	146,69
34338 Referent kalkulací, cen, rozpočtů	689	2 378	140,49	90,65	225,62	153,84
34339 Referent účetnictví, financování, rozpočetnictví a kalkul. jinde n.	617	3 353	132,72	94,91	203,78	146,67

Revidované výsledky ke dni 10.3.2010

Hodinový výdělek podle podskupin zaměstnání a zaměstnání KZAM-R

Podskupiny zaměstnání a zaměstnání KZAM-R (zveřejněna zaměstnání, která jsou ve své hlavní třídě zastoupena minimálně 1%)	Výběrový soubor		Medián Kč/hod	Diferenciace		Průměr Kč/hod
	počet org. jednotek	počet zaměst.		1. decil Kč/hod	9. decil Kč/hod	
3436 Referenti osobních oddělení	1 068	2 981	142,46	94,93	229,27	156,57
3439 Ostatní odborní administrativní pracovníci jinde neuvedení	1 681	13 314	129,44	85,95	220,72	148,36
34394 Referent hospodářské správy	738	2 418	135,61	90,50	216,82	147,70
34399 Referent administrativy jinde neuvedený	783	6 569	121,10	82,66	202,38	137,11
4113 Pracovníci přípravy dat výpočetní techniky	327	2 588	92,41	63,45	138,04	97,19
41131 Operátor počítače pro vkládání dat	153	1 317	96,55	67,07	133,95	99,72
4115 Sekretářky, sekretáři	1 832	9 591	111,62	75,07	180,31	123,45
41151 Sekretářka, sekretář	1 269	4 499	116,61	78,98	180,62	126,74
41159 Administrativní pracovník jinde neuvedený	873	4 617	105,71	71,22	174,28	118,30
4121 Nižší účetní	830	3 201	106,27	71,38	170,96	115,94
41217 Fakturant (úředník faktur)	359	1 158	98,47	70,00	146,19	104,86
4123 Nižší finanční, daňoví úředníci a úředníci v příbuzných oborech	185	1 797	169,75	106,83	270,45	183,74
4131 Úředníci ve skladech	1 976	18 876	99,50	70,57	144,88	105,21
41311 Vedoucí malého skladu, skladmistr	530	1 495	125,80	85,25	187,64	133,91
41312 Skladník (úředník)	1 236	8 307	100,66	71,76	142,69	105,38
41314 Úředník expedice, expedient	503	3 632	91,71	65,88	133,64	96,92
41315 Operátor skladů	386	3 899	97,79	71,86	133,26	101,26
41319 Úředník skladu jinde neuvedený	265	1 154	99,69	72,21	153,05	107,56
4132 Úředníci ve výrobě (např. výrobní plánovači)	616	3 480	117,17	78,57	180,15	125,99
41323 Dílenský plánovač výroby	282	1 324	112,88	79,18	178,94	122,57
4133 Úředníci v dopravě a v přepravě (dispečeri, kontrolori apod.)	471	5 184	133,69	95,55	224,79	148,53
41331 Dispečer dopravy a přepravy, komerční dispečer	291	2 038	136,79	90,99	213,16	144,88
4142 Poštovní doručovatelé, úředníci v třídárnách	151	18 552	87,71	75,68	115,17	92,22
41421 Doručovatel poštovních zásilek, tisku	95	12 444	84,53	75,13	104,93	87,31
41428 Úředník třídění poštovních zásilek	27	1 896	103,46	85,28	125,99	104,56
41429 Provozní pracovník pošty jinde neuvedený	97	2 767	89,83	75,09	111,03	91,45
4190 Ostatní nižší úředníci jinde neuvedení	397	1 774	110,59	74,70	200,66	132,49
41909 Nižší úředník (referent) jinde neuvedený	230	1 187	110,13	74,70	184,28	121,06
4211 Pokladníci (v bankách, pojišťovnách, spořitelnách, na poště)	857	3 805	110,40	80,92	146,94	114,77
42111 Pokladník v bance	204	1 590	120,41	98,39	157,04	126,47
4212 Úředníci na přepážkách a směnárnicích	510	12 050	101,82	85,31	159,73	114,78
42122 Úředník u přepážky v bance	177	1 679	155,40	86,32	259,80	167,13
42123 Úředník u přepážky v pojišťovně	211	1 253	113,77	67,86	180,16	122,02
4213 Pokladníci v obchodě, společném stravování apod.	570	13 297	73,78	59,99	94,18	76,38
42131 Pokladník v obchodě	297	7 232	73,99	61,55	94,06	77,15
42134 Pokladník v maloobchodní prodejně	182	4 096	75,09	60,84	92,56	76,03
42135 Pokladník kontrolní pokladny v samoobsluze	123	1 299	70,81	54,66	101,54	74,65
4214 Prodáváči vstupenek, jízdenek apod.	86	2 571	113,18	94,47	135,23	114,67
42143 Pokladník, prodáváč jízdenek v osobní dopravě	61	1 953	111,12	94,84	133,26	112,77
4215 Bookmakeři, krupiéři a úředníci sázkových kanceláří	178	3 666	84,62	62,55	139,41	95,56
42156 Úředník sázkové kanceláře	174	3 197	81,01	61,69	116,02	87,58
4222 Recepční	433	2 369	93,00	63,68	137,41	99,04
42222 Recepční	375	1 989	92,58	66,27	131,29	97,75
4223 Telefonisté	277	1 813	97,75	61,84	196,81	116,67
4224 Informátoři	145	2 103	120,29	84,04	170,88	126,19

Revidované výsledky ke dni 10.3.2010

Hodinový výdělek podle podskupin zaměstnání a zaměstnání KZAM-R

Podskupiny zaměstnání a zaměstnání KZAM-R (zveřejněna zaměstnání, která jsou ve své hlavní třídě zastoupena minimálně 1%)	Výběrový soubor		Medián Kč/hod	Diferenciace		Průměr Kč/hod
	počet org. jednotek	počet zaměst.		1. decil Kč/hod	9. decil Kč/hod	
5111 Obsluhující pracovníci v dopravě a stevardi	9	1 336	331,61	101,43	457,99	289,69
5112 Vlakvedoucí, vlakové čety, průvodčí (vč. palubních průvodčí)	36	3 417	141,49	127,69	154,05	140,13
51121 Vlakvedoucí vlaku osobní dopravy	29	2 708	142,82	133,09	153,72	143,42
5121 Pracovníci dohlížející nad obsluhujícím personálem, hospodyně	287	1 350	95,98	63,65	156,60	103,83
5122 Kuchaři	611	9 290	72,79	54,24	116,88	81,05
51222 Kuchař	530	5 517	74,08	55,90	115,39	81,01
51228 Pomocný kuchař	273	1 856	60,21	49,57	82,45	63,71
51229 Kuchař jinde neuvedený	43	950	77,67	62,42	119,70	85,45
5123 Čišníci, servírky	171	2 424	79,82	56,44	117,24	84,60
51232 Číšník, servírka	144	2 018	78,60	56,42	115,61	83,76
5132 Pečovatelé a pomoc.ošetřovatelé v zařiz.soc.péče, v nemocnicích	71	3 612	72,89	58,51	95,58	76,08
51326 Sanitář, sanitářka (nzp)	64	2 859	72,50	58,64	94,39	75,04
5161 Hasiči, požárníci	117	2 457	129,99	93,81	173,73	131,88
51612 Hasič podnikového sboru	91	1 480	125,93	91,53	168,59	127,99
5169 Ostatní pracovníci ochrany a ostrahy jinde neuvedení	588	16 040	62,72	53,00	94,49	70,02
51691 Strážný, člen závodní stráže	295	6 887	65,00	52,00	99,54	71,36
51699 Pracovník ochrany majetku a osob jinde neuvedený	266	8 807	60,29	53,10	87,46	68,00
5211 Prodavači v obchodech	1 501	48 041	70,89	55,68	106,20	78,02
52111 Prodavač smíšeného zboží	255	8 920	69,93	54,06	99,54	73,91
52112 Prodavač potravinářského zboží	760	23 221	66,91	55,39	90,87	71,30
52113 Prodavač průmyslového zboží	133	3 622	86,41	63,17	154,41	97,09
52114 Prodavač drogistického zboží, kosmetiky	107	2 060	77,59	54,90	102,84	78,85
52115 Prodavač textilu, obuvi	132	3 083	83,06	52,34	110,66	84,17
52119 Prodavač jinde neuvedený	282	4 728	77,36	59,50	138,53	87,41
6111 Pěstitelé polních plodin	83	704	67,29	53,13	87,96	70,28
61118 Zemědělský dělník v rostlinné výrobě	74	579	67,69	53,08	87,96	70,77
6112 Ovocnáři, vinaři, chmelaři a ostatní pěst.plodin rost.na stromech	19	261	71,73	55,72	96,34	74,86
6113 Zahradníci a pěstitelé zahradních plodin a sazenic	125	744	80,45	58,80	114,78	85,04
61131 Zahradník	112	501	81,32	62,68	109,30	85,38
61138 Zemědělský dělník v zahradnictví	17	214	80,16	52,33	129,10	86,96
6121 Chovatelé hospodářských zvířat (kromě drůbeže a včel)	166	3 535	84,76	63,51	111,80	87,06
61211 Chovatel skotu	51	835	87,09	65,35	112,37	88,29
61212 Chovatel prasat	41	355	78,00	61,50	105,04	81,23
61218 Zemědělský dělník ošetřovatel hospodářských zvířat	108	2 239	84,92	63,51	111,80	87,37
6122 Chovatelé drůbeže	40	731	72,86	59,41	97,14	76,50
61228 Zemědělský dělník ošetřovatel drůbeže	26	622	72,75	59,36	98,41	76,69
6129 Ostatní chovatelé, ošetřovatelé zvířat jinde neuvedený (v rezerv.)	30	171	80,75	65,81	101,77	84,21
6141 Dělníci pro pěstění a ošetřování lesa	114	2 759	68,26	54,70	92,54	71,73
61411 Pěstitel, šlechtitel lesa	13	440	62,89	55,01	85,71	67,39
61412 Ošetřovatel lesa	32	170	62,33	50,81	93,64	66,96
61414 Lesní školkař	23	264	61,62	55,25	80,85	64,91
61418 Lesní dělník v zalesňování	23	508	68,15	53,38	88,86	70,74
61419 Dělník pro pěstění a ošetřování lesa jinde neuvedený	45	1 159	71,91	55,00	99,00	75,95
6142 Dělníci pro těžbu dřeva (kromě obsluhy pojezdových zařízení)	60	1 008	98,08	71,25	140,21	103,69
61421 Lesní mechanizátor	22	316	95,56	68,15	131,13	97,91

Revidované výsledky ke dni 10.3.2010

Hodinový výdělek podle podskupin zaměstnání a zaměstnání KZAM-R

Podskupiny zaměstnání a zaměstnání KZAM-R (zveřejněna zaměstnání, která jsou ve své hlavní třídě zastoupena minimálně 1%)	Výběrový soubor		Medián Kč/hod	Diferenciace		Průměr Kč/hod
	počet org. jednotek	počet zaměst.		1. decil Kč/hod	9. decil Kč/hod	
61422 Dřevorubec	30	302	100,23	70,55	150,29	107,30
61423 Lesní manipulát, těžař	22	196	98,80	75,84	138,58	104,76
61428 Lesní dělník pro těžbu dřeva	17	142	99,99	73,57	146,10	107,47
6151 Kvalifikovaní dělníci zabývající se chovem vodních živočichů	6	107	76,69	60,04	116,20	83,61
61518 Dělník rybářský, rybníkářský	6	107	76,69	60,04	116,20	83,61
7111 Horníci, lamači pro uhelné doly	8	4 361	149,30	71,09	208,79	147,31
71118 Horník dělník v uhelných dolech	7	3 044	136,15	68,25	199,35	133,23
7122 Zedníci, kameníci, omítkáři	617	7 565	96,86	71,92	135,36	101,00
71221 Zedník	534	5 508	96,02	72,98	130,53	99,27
7124 Tesaři a truhláři	352	2 673	103,15	78,09	138,39	106,08
7129 Ost. stavební dělníci hlavní stav. výroby a prac.v ost. oborech	446	4 712	99,71	75,46	130,30	102,01
71299 Stavební dělník hlavní stavební výroby jinde neuvedený	183	3 396	101,26	75,60	132,94	103,11
7136 Instalatéři, potrubáři, stavební zámečníci, klempíři	701	6 900	116,08	85,25	151,05	117,49
7137 Stavební a provozní elektrikáři	506	2 828	112,60	80,48	155,17	116,34
7142 Lakýrníci a pracovníci v příbuzných oborech	338	3 412	119,67	83,54	158,66	121,15
7212 Svářeči, řezači plamenem a páječi	507	12 532	123,98	88,53	158,07	124,17
72122 Svářeč v ochranné atmosféře	146	4 316	124,45	88,81	163,24	126,14
72129 Svářeč kovů a páječ jinde neuvedený	162	3 677	125,85	92,50	149,63	123,69
7213 Výrobci a opraváři výrobků a dílů z plechů	187	3 452	120,00	76,73	155,12	118,76
7221 Kováři, obsluha kovacích lisů, obsluha bucharů	207	3 898	113,54	74,47	161,93	117,63
7222 Nástrojaři, kovodeláři, kovodělníci, zámečníci	1 590	44 091	113,53	80,36	160,59	117,45
72221 Nástrojař	364	3 798	129,35	93,04	176,93	133,18
72222 Zámečník, zámečník strojů	685	12 796	109,11	82,00	149,09	113,23
72223 Provozní zámečník, údržbář	1 183	17 220	120,01	86,69	167,63	123,89
72228 Strojírenský dělník (převážně ruční)	281	8 119	102,99	70,02	142,70	105,99
7223 Seřizovači a obsl. obráběcích strojů (kromě autom. a poloaut.)	750	23 436	121,20	85,04	167,58	124,99
72231 Soustružník kovů - seřizovač a obsluha	598	6 668	119,11	86,11	161,90	123,02
72232 Frézař kovů - seřizovač a obsluha	335	3 721	122,05	89,48	167,94	126,46
72237 Seřizovač kovoobráběcích strojů	159	2 784	117,91	91,20	159,70	122,24
72238 Strojírenský dělník seřizování a obsluhy obráběcích strojů	105	3 574	129,67	70,26	167,37	123,77
7224 Brusíči, leštiči a ostříči nástrojů	301	3 332	109,14	73,89	150,60	111,70
7231 Mechanici a opraváři motorových vozidel	689	7 553	117,42	82,76	154,98	119,35
7234 Mechanici a opraváři kolejových vozidel	108	5 660	119,19	91,00	146,83	119,35
7235 Mechanici a opraváři obráběcích, zeměd. strojů a prům. zařízení	789	15 383	127,79	80,50	179,98	129,81
72351 Mechanik, opravář průmyslových, výrobních strojů a zařízení	368	6 370	125,23	87,48	175,75	129,34
72359 Mechanik opravář a seřizovač prům. strojů a zařízení jinde neuv.	170	4 523	137,69	85,63	180,78	135,91
7239 Ostatní mechanici a opraváři strojů a zařízení bez elektro j.n.	445	6 579	119,95	79,35	165,77	122,35
72397 Kontrolor výroby strojírenské (dělník)	228	4 534	119,83	77,10	160,65	119,82
7241 Elektromech., opraváři a seřizovači různých typů elektr. zařízení	1 393	34 658	107,04	69,60	160,47	111,86
72413 Elektromechanik strojů a zařízení	315	4 167	134,40	91,84	181,67	135,76
72415 Provozní elektromechanik	955	9 407	129,00	89,87	179,30	132,48
72418 Dělník v elektrotechnice	95	15 094	86,97	62,76	118,35	89,64
7242 Mechanici, opraváři a seřizovači elektr. částí aut, letadel, lodí	174	2 745	118,18	91,18	151,57	120,40
7243 Mechanici, seřizovači, opraváři elektronických zařízení	371	7 675	116,63	79,56	169,60	120,70
7246 Montéři a opraváři silnoproudých elektrických vedení	149	2 836	119,60	96,75	161,26	125,26

Revidované výsledky ke dni 10.3.2010

Hodinový výdělek podle podskupin zaměstnání a zaměstnání KZAM-R

Podskupiny zaměstnání a zaměstnání KZAM-R (zveřejněna zaměstnání, která jsou ve své hlavní třídě zastoupena minimálně 1%)	Výběrový soubor		Medián Kč/hod	Diferenciace		Průměr Kč/hod
	počet org. jednotek	počet zaměst.		1. decil Kč/hod	9. decil Kč/hod	
	7321 Výrobci hrnčíf., porcel. zboží, žáruvzd.výrobků, brus.kotoučů	34	3 038	92,32	57,87	145,72
7322 Dělníci při výrobě skla, skláři vč. brusičů a leštičů	47	4 484	96,85	65,96	140,10	100,95
7411 Zpracovatelé masa, ryb vč. uzenářů a konzervovačů masa a ryb	230	4 979	93,08	67,11	133,66	97,49
7412 Zpracovatelé pekárenských a cukrářských výrobků	229	4 211	70,53	55,94	96,90	74,72
7422 Umělečtí truhláři, řezbáři, výrobci a opraváři výrobků ze dřeva	206	2 946	89,46	63,70	130,45	93,90
7436 Švadleny, vyšivači a pracovníci v příbuzných oborech	89	2 684	65,37	49,94	91,21	68,03
7439 Ost. dělníci při výrobě textilu, oděvů a výrobků z kůže, kožešin	85	4 113	85,31	55,75	155,02	97,53
74398 Dělník textilní výroby jinde neuvedený	67	3 399	91,43	56,49	159,34	100,60
8111 Obsluha důlního zařízení a razicích štětů	53	4 405	158,56	102,31	220,60	162,50
8121 Obsluha zařízení při hutní výrobě kovů obsluha pecí a konvertorů	29	3 251	150,66	84,61	185,10	143,60
8122 Obsluha zařízení ve slévárství (taviči, slévači)	107	5 471	105,02	72,86	151,97	109,48
8125 Obsluha zařízení na tváření kovů ve válcovnách	46	5 205	138,39	97,40	176,89	138,44
8139 Obsluha ostatních zařízení na výrobu skla a keramiky	60	4 877	127,59	85,17	173,89	128,73
8159 Obsluha ostatních zařízení při chemické výrobě jinde neuvedená	287	5 244	123,39	85,44	179,52	128,23
8161 Obsluha zařízení při výrobě a rozvodu elektřiny	118	3 578	149,68	106,64	197,24	150,54
8163 Obsluha zařízení při úpravě, čištění a rozvodu vody	424	5 680	109,24	80,13	147,30	112,07
8171 Obsluha automatických nebo poloautomatic. montážních linek	187	9 840	105,91	73,85	149,41	110,96
81711 Obsluha poloaut., automatické mont. linky ve strojírenské výr.	45	4 781	131,15	77,64	152,90	122,65
8211 Obsluha automat. nebo poloaut. obráběcích strojů (kromě 722)	401	13 471	110,49	76,77	152,54	113,20
82119 Obsluha poloaut., automatického kovoobráběcího stroje jinde n.	168	5 612	109,31	75,32	141,40	109,72
8223 Obsluha strojů při konečné úpravě a nanášení ochran. povlaků	185	3 443	109,13	75,00	141,87	109,59
8231 Obsluha strojů na výrobu pryžových výrobků (např. obuvi)	59	9 082	109,82	76,43	171,34	119,07
82319 Obsluha strojů na výrobu pryžových výrobků jinde neuvedená	27	3 036	95,87	74,81	126,08	98,78
8232 Obsluha strojů na výrobu plastových výrobků (vč. laminování)	131	9 616	98,97	69,92	133,50	101,02
82321 Plastikář - strojník lisování plastů	56	4 035	98,21	66,32	133,48	99,72
82329 Obsluha strojů na výrobu plastových výrobků jinde neuvedená	60	4 027	97,20	70,76	131,18	99,30
8263 Obsluha šicích a vyšivačích strojů	49	3 226	93,50	58,32	125,04	91,86
8274 Obsluha strojů na zpracování mouky, výrobu pečiva, čokolády	51	4 214	85,79	59,65	125,43	90,23
8281 Montážní dělníci montující mechanická zařízení (stroje, vozidla)	178	27 257	105,61	70,77	137,83	105,80
82811 Montážní dělník mechanických zařízení	32	4 683	105,98	70,72	132,32	103,22
82816 Dělník montážní linky vozidel, stavebních, zemních strojů	14	5 068	125,57	76,98	146,06	120,06
82819 Montážní dělník jinde neuvedený	124	15 207	100,16	68,00	134,40	101,42
8282 Montážní dělníci montující elektrická zařízení	122	12 887	94,70	66,00	130,97	97,41
82829 Montážní dělník elektrického a energetického zařízení jinde n.	33	8 158	98,09	63,23	127,97	97,43
8283 Montážní dělníci montující elektronická zařízení	40	5 875	84,05	60,84	111,29	85,66
8284 Montážní dělníci montující výrobky z kovů, pryže a plastů	93	8 595	89,75	61,17	121,75	92,04
82849 Montážní dělník výrobků z kovů, plastů, pryže vč. jejich kombinací jinde	74	7 028	93,96	68,30	123,16	96,05
8287 Montážní dělníci montující výrobky z kombinovaných materiálů	59	3 569	80,53	54,52	139,88	96,24
8290 Obsluha jiných stacionárních zařízení a ostatní montážní dělníci	210	4 982	103,85	68,00	151,98	107,67
8311 Strojvedoucí	151	8 581	162,79	137,90	174,69	159,09
83112 Strojvedoucí lokomotivy, vlaku	67	7 078	163,58	150,70	174,38	161,85
8313 Dělníci zabezpečující sestavování vlaků (brzdaři, výhybkáři)	135	8 939	123,60	105,43	137,43	122,65
8323 Řidiči autobusů, trolejbusů a tramvajů	112	15 626	107,68	82,45	145,16	111,24
83231 Řidič autobusu v městské hromadné dopravě	41	5 412	127,97	94,56	149,30	125,24
83232 Řidič autobusu v silniční dopravě osob	66	5 670	89,22	77,39	107,99	91,13

Revidované výsledky ke dni 10.3.2010

Hodinový výdělek podle podskupin zaměstnání a zaměstnání KZAM-R

Podskupiny zaměstnání a zaměstnání KZAM-R (zveřejněna zaměstnání, která jsou ve své hlavní třídě zastoupena minimálně 1%)	Výběrový soubor		Medián Kč/hod	Diferenciace		Průměr Kč/hod
	počet org. jednotek	počet zaměst.		1. decil Kč/hod	9. decil Kč/hod	
8324 Řidiči nákladních automobilů a tahačů	1 300	19 605	102,97	73,52	144,20	106,64
83243 Řidič nákladního automobilu	1 087	13 390	103,29	75,50	141,50	106,78
8331 Obsluha zemědělských a lesních strojů	269	3 338	86,77	69,08	132,04	98,45
8332 Obsluha zemních a příbuzných strojů	429	5 295	120,95	92,02	153,99	123,37
8333 Obsluha jeřábů, zdvihacích a podobných manipulačních zařízení	362	4 983	102,26	73,01	150,26	108,54
8334 Obsluha vysokozdvizných a ostatních motorových vozíků	790	14 604	106,04	75,87	139,15	107,38
83341 Řidič vysokozdvizných vozíků	519	9 111	105,13	75,90	136,85	106,14
83349 Řidič motorových vozíků jinde neuvedený	282	4 729	108,69	76,38	143,84	110,26
9132 Pomocníci a uklízeči v kancelářích, hotelích, nemocnicích ap.	2 045	21 060	58,98	48,18	84,74	63,71
91321 Pomocník, uklízeč v kancelářích	964	4 250	61,97	49,17	83,39	64,61
91323 Uklízeč výrobních prostor, skladů, svačinkařka	645	3 236	58,80	49,65	80,01	62,91
91324 Pomocník, uklízeč ve zdravotnickém zařízení	84	2 339	54,60	48,28	66,36	57,15
91325 Pomocník, uklízeč v hotelu, v restauraci, pokojská	162	1 971	63,99	51,30	92,84	68,57
91327 Pomocník, uklízeč ve službách	223	4 205	54,00	48,10	76,36	59,37
91329 Pomocník, uklízeč jinde neuvedený	344	3 683	62,86	48,66	96,98	69,74
9141 Domovníci, správci domu	364	944	81,82	54,77	132,94	88,37
9152 Vrátní, hlídači, uváděči a šatnářky	739	6 219	64,04	51,34	89,05	67,78
91521 Vrátný	540	3 755	65,33	51,86	92,96	69,60
91522 Hlídač	231	2 103	63,53	52,31	79,99	65,54
9161 Sběrači odpadků, popeláři	42	1 761	78,98	54,90	112,39	82,20
91613 Popelář	33	1 112	91,46	65,88	115,70	91,36
9162 Metaři, čističi záchodků, žump, kanálů a podobných zařízení	102	909	95,33	62,09	127,73	95,11
9311 Pomocní a nekvalif. dělníci v dolech a lomech a v příb. oborech	21	1 663	125,02	85,13	168,00	125,09
9312 Pomocní a nekvalif. dělníci na stavbách a údržbě silnic, přehrad	131	1 580	92,57	65,64	128,88	95,19
9321 Pomocní a nekvalifikovaní montážní a manipulační dělníci	821	24 749	77,91	50,03	123,95	83,79
93211 Manipulační dělník v průmyslu (ve výrobě)	572	11 214	82,52	48,10	135,53	89,01
93212 Pomocný dělník v průmyslu (ve výrobě)	312	8 891	80,00	55,25	115,47	84,02
93213 Pomocný montážní dělník	48	1 647	70,17	50,00	88,13	68,98
93219 Nekvalifikovaný montáž. a manipul. pracovník v průmyslu j.n.	81	2 485	63,56	48,50	97,84	68,28
9322 Ruční balíči a pytlavači	179	3 563	76,42	53,26	108,49	79,80
93221 Balíč ruční	159	3 140	75,49	52,58	104,20	78,03
9323 Dělníci nádvorní skupiny (pomocní montěři)	239	4 921	85,13	52,00	116,00	86,35
93239 Nekvalifikovaný pracovník jinde neuvedený	85	4 103	86,72	51,60	118,58	87,65
9333 Vazači a nosiči břemen, přístavní dělníci (dokaři)	190	1 439	91,69	63,81	119,89	92,09
9339 Pomocní a nekvalif. pracovníci v dopravě, ve skladech, v telek.	1 077	15 624	86,36	62,50	121,00	89,73
93391 Pomocný, manipulační dělník v dopravě	164	1 393	93,37	66,98	123,98	95,43
93393 Pomocný skladník	820	9 400	88,79	63,01	121,66	91,02
93397 Pomocný pracovník obchodního provozu	130	1 443	66,86	55,10	87,12	70,61
93399 Nekvalifikovaný pracovník v dopravě, skladech, telekomun. j. n.	192	2 933	86,41	69,13	121,42	91,91

2. čtvrtletí 2007

ISPV - podnikatelská sféra

PS-V6

Revidované výsledky ke dni 10.3.2010

Hodinový výdělek podle kategorií zaměstnání

Kategorie zaměstnání	Struktura zaměst.	Medián	Diferenciace		Průměr
			1. decil	9. decil	
	%	Kč/hod	Kč/hod	Kč/hod	Kč/hod
D Manuální pracovníci	58,7	92,25	57,42	145,20	98,17
T Nemanuální pracovníci	41,3	137,74	79,80	288,46	174,49
Relace D/T (%)		67,0	72,0	50,3	56,3
C E L K E M Č R - podnikatelská sféra	100	106,33	62,27	202,00	129,70

manuální pracovníci - zaměstnanci s převážně manuálním charakterem práce (hlavní třída KZAM-R 6-9 a vybraná zaměstnání hl. třídy 5)

nemanuální pracovníci - zaměstnanci s převážně nemanuálním charakterem práce (hlavní třída KZAM-R 1-4 a vybraná zaměstnání hl. třídy 5)

2. čtvrtletí 2007

ISPV - podnikatelská sféra

PS-V7

Revidované výsledky ke dni 10.3.2010

Hodinový výdělek podle секcí ekonomických činností CZ-NACE

Sekce CZ-NACE	Struktura zaměst.	Medián	Diferenciace		Průměr	
			1. decil	9. decil		
	%	Kč/hod	Kč/hod	Kč/hod	Kč/hod	
CZ-NACE						
A Zemědělství, lesnictví a rybářství	01-03	4,1	84,00	58,60	138,46	95,25
B Těžba a dobývání	05-09	1,8	131,68	82,90	204,38	143,74
C Zpracovatelský průmysl	10-33	40,9	106,00	65,29	180,93	122,45
D Výroba a rozvod elektřiny, plynu, tepla	35	1,2	154,33	78,80	258,38	177,65
E Zásobování vodou, činnosti související s odpady	36-39	2,2	100,77	61,26	166,20	112,77
F Stavebnictví	41-43	7,4	106,04	69,30	190,08	125,12
G Obchod, opravy motorových vozidel	45-47	13,1	99,63	58,44	230,87	133,06
H Doprava a skladování	49-53	8,4	114,36	76,55	176,92	133,55
I Ubytování, stravování a pohostinství	55-56	2,6	73,35	48,05	139,56	89,93
J Informační a komunikační činnosti	58-63	3,0	167,29	86,76	383,40	215,22
K Peněžnictví a pojišťovnictví	64-66	2,5	170,05	98,12	401,81	230,89
L Činnosti v oblasti nemovitostí	68	0,7	105,89	57,65	210,29	132,19
M Profesní, vědecké a technické činnosti	69-75	2,9	138,16	75,00	288,74	169,37
N Administrativní a podpůrné činnosti	77-82	3,8	68,59	49,06	138,96	85,80
O Veřejná správa, obrana, sociální zabezpečení	84	0,3	125,15	87,98	243,42	153,71
P Vzdělávání	85	2,0	128,84	76,46	251,60	152,40
Q Zdravotní a sociální péče	86-88	2,3	97,07	60,75	178,24	114,35
R Kulturní, zábavní a rekreační činnosti	90-93	0,3	87,92	62,37	159,35	110,81
S Ostatní činnosti	94-96	0,4	65,57	53,72	109,81	75,84
C E L K E M Č R - podnikatelská sféra	100	106,33	62,27	202,00	129,70	

2. čtvrtletí 2007 ISPV - podnikatelská sféra

PS-V8

Revidované výsledky ke dni 10.3.2010

**Hodinový výdělek
podle pohlaví**

Pohlaví		Struktura zaměst. %	Medián Kč/hod	Diferenciace		Průměr Kč/hod
				1. decil Kč/hod	9. decil Kč/hod	
M	Muž	61,0	116,76	70,21	222,83	143,56
Ž	Žena	39,0	91,01	56,53	170,10	108,03
Relace Ž/M (%)			77,9	80,5	76,3	75,2
C E L K E M Č R - podnikatelská sféra		100	106,33	62,27	202,00	129,70

2. čtvrtletí 2007 ISPV - podnikatelská sféra

PS-V9

Revidované výsledky ke dni 10.3.2010

**Hodinový výdělek
podle krajů**

Kraj NUTS 3		Struktura zaměst. %	Medián Kč/hod	Diferenciace		Průměr Kč/hod
				1. decil Kč/hod	9. decil Kč/hod	
CZ010	Hlavní město Praha	18,0	137,85	70,40	316,03	181,39
CZ020	Středočeský	10,6	113,52	63,01	196,54	130,80
CZ031	Jihočeský	6,0	97,46	61,00	166,07	111,62
CZ032	Plzeňský	5,3	107,12	63,58	182,40	121,95
CZ041	Karlovarský	2,7	93,41	59,28	164,60	109,59
CZ042	Ústecký	6,8	102,72	62,12	186,00	121,78
CZ051	Liberecký	3,7	105,30	65,26	175,83	119,16
CZ052	Královéhradecký	5,0	97,83	60,66	167,30	113,21
CZ053	Pardubický	4,8	96,77	62,09	171,65	113,17
CZ063	Vysočina	4,6	96,48	63,71	167,04	112,02
CZ064	Jihomoravský	10,8	101,41	60,82	196,23	123,18
CZ071	Olomoucký	5,3	99,91	62,36	173,03	116,07
CZ072	Zlínský	5,7	97,21	61,72	173,00	113,08
CZ080	Moravskoslezský	10,5	106,45	61,27	184,36	121,49

Revidované výsledky ke dni 10.3.2010

Dynamika mediánu hodinového výtěžku podle hlavních tříd zaměstnání KZAM-R

Hlavní třída zaměstnání KZAM-R	Meziroční index				Průměrný index ¹⁾
	II.Q.2004/ II.Q.2003	II.Q.2005/ II.Q.2004	II.Q.2006/ II.Q.2005	II.Q.2007/ II.Q.2006	
	%	%	%	%	
1 Zákodárci, vedoucí a řídicí pracovníci	104,4	106,0	103,6	105,2	104,8
2 Vědečtí a odborní duševní pracovníci	104,3	107,5	104,6	107,2	105,9
3 Techničtí, zdravotničtí a pedagogičtí pracovníci	106,1	105,2	105,4	106,3	105,7
4 Nižší administrativní pracovníci	102,7	105,6	105,4	106,4	105,0
5 Provozní pracovníci ve službách a obchodu	103,6	106,6	105,2	109,5	106,2
6 Dělníci v zemědělství, lesnictví a rybářství	105,5	103,8	107,0	110,5	106,7
7 Řemeslníci, výrobci a zpracovatelé	104,2	105,2	105,3	107,7	105,6
8 Obsluha strojů a zařízení	104,1	105,0	104,6	107,0	105,2
9 Pomocní a nekvalifikovaní pracovníci	104,8	106,6	103,2	106,1	105,2
C E L K E M Č R - podnikatelská sféra	104,2	105,1	105,2	107,3	105,5

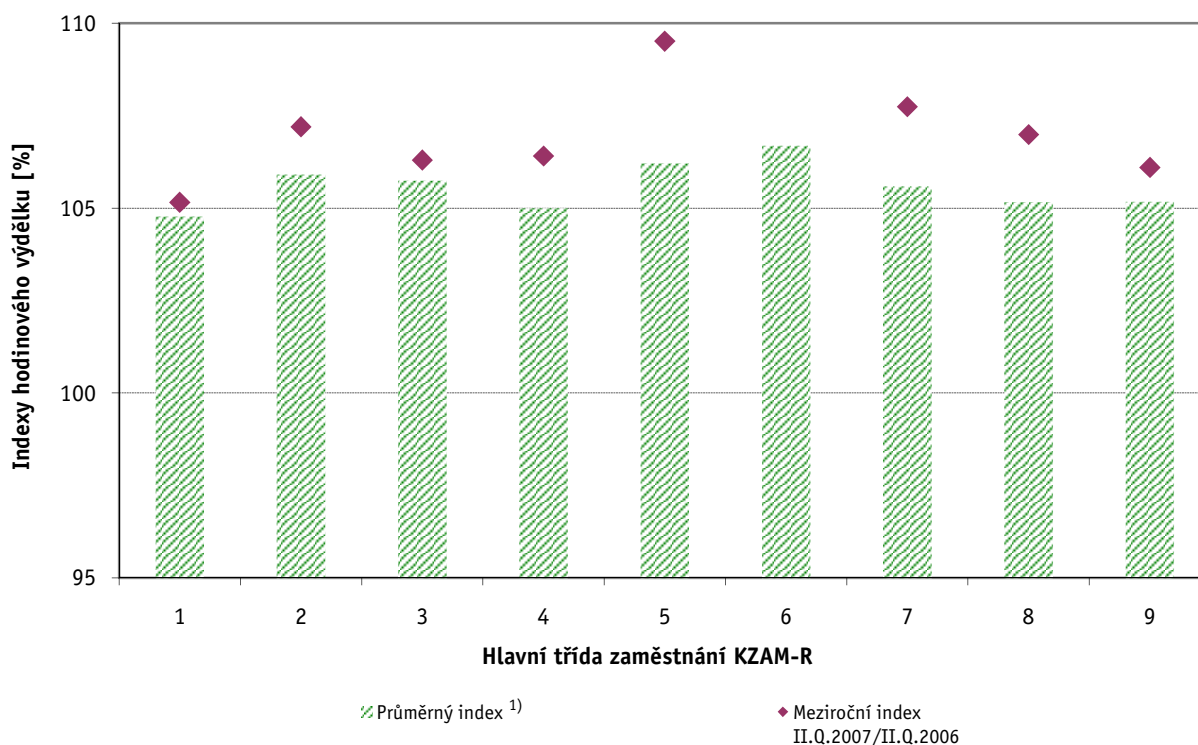

Vysvětlivky:

1) Průměrný index byl vypočten jako geometrický průměr indexů za období II.Q.2003 až II.Q.2007

Revidované výsledky ke dni 10.3.2010

Dynamika mediánu hodinového výtěžku podle vzdělání

Vzdělání	KKOV	Meziroční index				Průměrný index ¹⁾
		II.Q.2004/ II.Q.2003	II.Q.2005/ II.Q.2004	II.Q.2006/ II.Q.2005	II.Q.2007/ II.Q.2006	
		%	%	%	%	
Základní a nedokončené	A-C	104,9	104,9	104,3	108,3	105,6
Střední bez maturity	D,E,H,J	104,1	106,5	104,4	107,7	105,7
Střední s maturitou	K-M	103,7	106,0	104,4	105,9	105,0
Vyšší odborné a bakalářské	N,R	102,5	103,5	105,8	107,2	104,7
Vysokoškolské	T,V	103,8	103,5	107,1	106,0	105,1
C E L K E M Č R - podnikatelská sféra		104,2	105,1	105,2	107,3	105,5

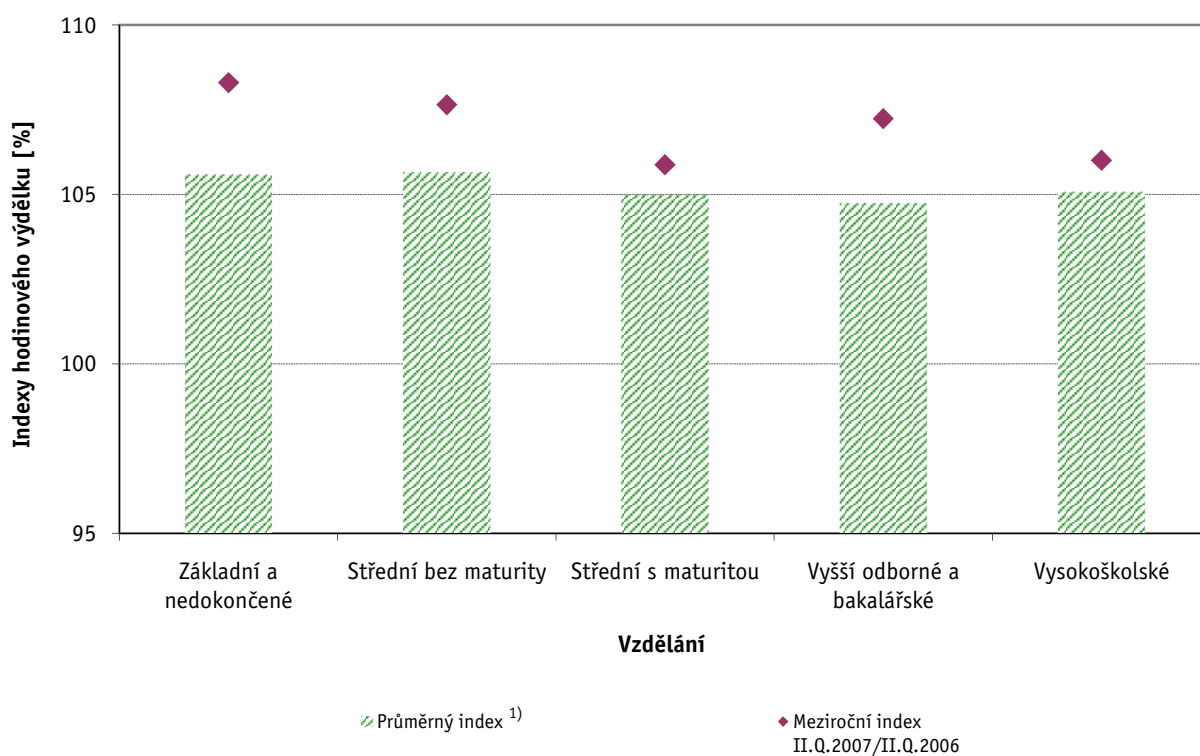

Vysvětlivky:

1) Průměrný index byl vypočten jako geometrický průměr indexů za období II.Q.2003 až II.Q.2007

Revidované výsledky ke dni 10.3.2010

Dynamika mediánu hodinového výtěžku podle věkových kategorií

Věková kategorie	Meziroční index				Průměrný index ¹⁾
	II.Q.2004/ II.Q.2003	II.Q.2005/ II.Q.2004	II.Q.2006/ II.Q.2005	II.Q.2007/ II.Q.2006	
	%	%	%	%	
do 20 let	108,7	109,1	102,9	111,6	108,0
20 - 29 let	102,5	105,7	104,9	107,8	105,2
30 - 39 let	104,6	104,6	105,6	108,0	105,7
40 - 49 let	105,4	105,6	105,4	107,5	106,0
50 - 59 let	103,8	104,0	105,0	106,8	104,9
60 a více let	104,1	109,9	105,2	107,3	106,6
C E L K E M Č R - podnikatelská sféra	104,2	105,1	105,2	107,3	105,5

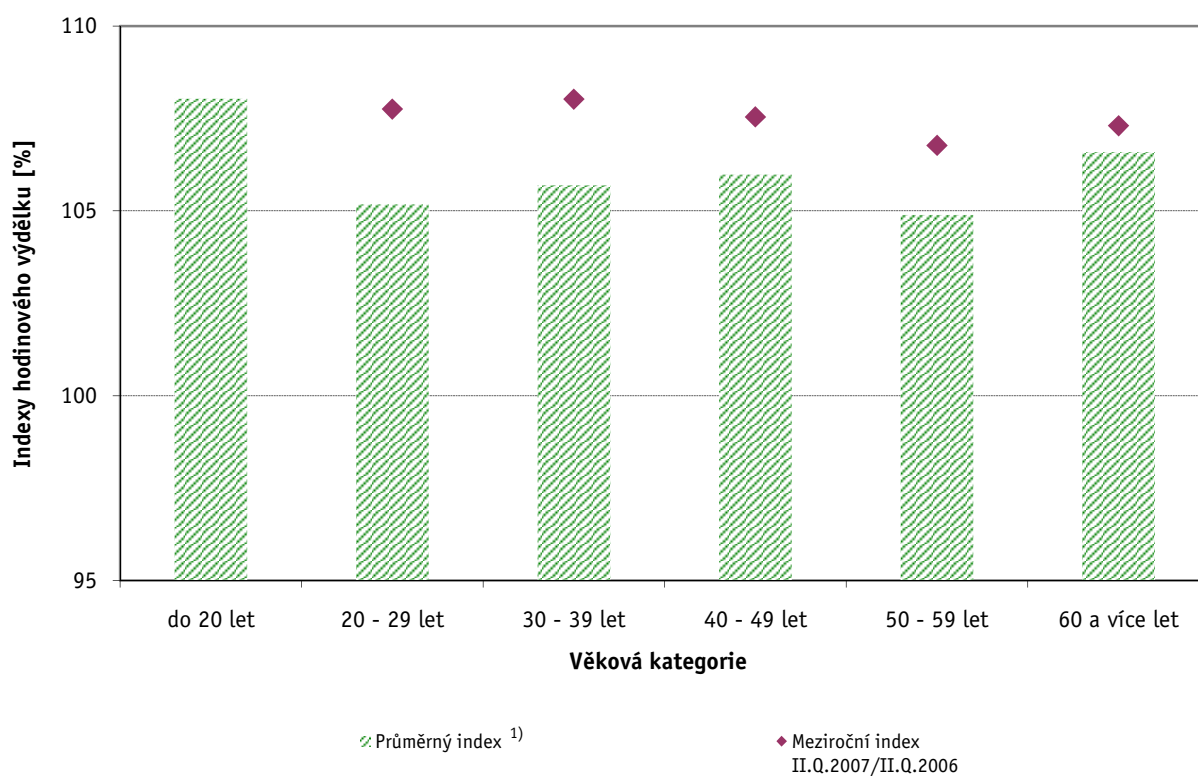

Vysvětlivky:

1) Průměrný index byl vypočten jako geometrický průměr indexů za období II.Q.2003 až II.Q.2007

Hrubá měsíční mzda a její složky, diferenciacce, placená doba v podnikatelské sféře České republiky

Medián hrubé měsíční mzdy 19 333 Kč/měs

Diferenciacce

1. decil - 10 % hrubých měsíčních mezd menších než	11 301 Kč/měs
1. kvartil - 25 % hrubých měsíčních mezd menších než	14 561 Kč/měs
Medián - 50 % hrubých měsíčních mezd menších než	19 333 Kč/měs
3. kvartil - 25 % hrubých měsíčních mezd větších než	26 105 Kč/měs
9. decil - 10 % hrubých měsíčních mezd větších než	36 915 Kč/měs

Průměr hrubé měsíční mzdy 23 723 Kč/měs

Vybrané složky hrubé měsíční mzdy

prémie a odměny	16,7 %
příplatky za přesčas	0,8 %
příplatky ostatní	4,2 %
náhrady	6,9 %
odměny za pohotovost	0,2 %

Průměrná placená doba 173,6 hod/měs

Revidované výsledky ke dni 10.3.2010

Hrubá měsíční mzda a její složky, diference, placená doba
podle hlavních tříd zaměstnání KZAM-R

Hlavní třída zaměstnání KZAM-R	Struktura zaměstnanců	Medián
	%	Kč/měs
1 Zákonnodárci, vedoucí a řídící pracovníci	7,1	34 955
2 Vědečtí a odborní duševní pracovníci	8,5	31 132
3 Techničtí, zdravotničtí, pedagogičtí pracovníci a pracovníci v příbuzných oborech	19,4	23 213
4 Nižší administrativní pracovníci (úředníci)	7,5	16 959
5 Provozní pracovníci ve službách a obchodě	7,2	12 450
6 Kvalifikovaní dělníci v zemědělství, lesnictví a v příbuzných oborech	1,3	14 631
7 Řemeslníci a kvalifikovaní výrobci, zpracovatelé, opraváři	21,5	18 509
8 Obsluha strojů a zařízení	20,9	18 211
9 Pomocní a nekvalifikovaní pracovníci	6,6	12 484
C E L K E M Č R - podnikatelská sféra	100	19 333

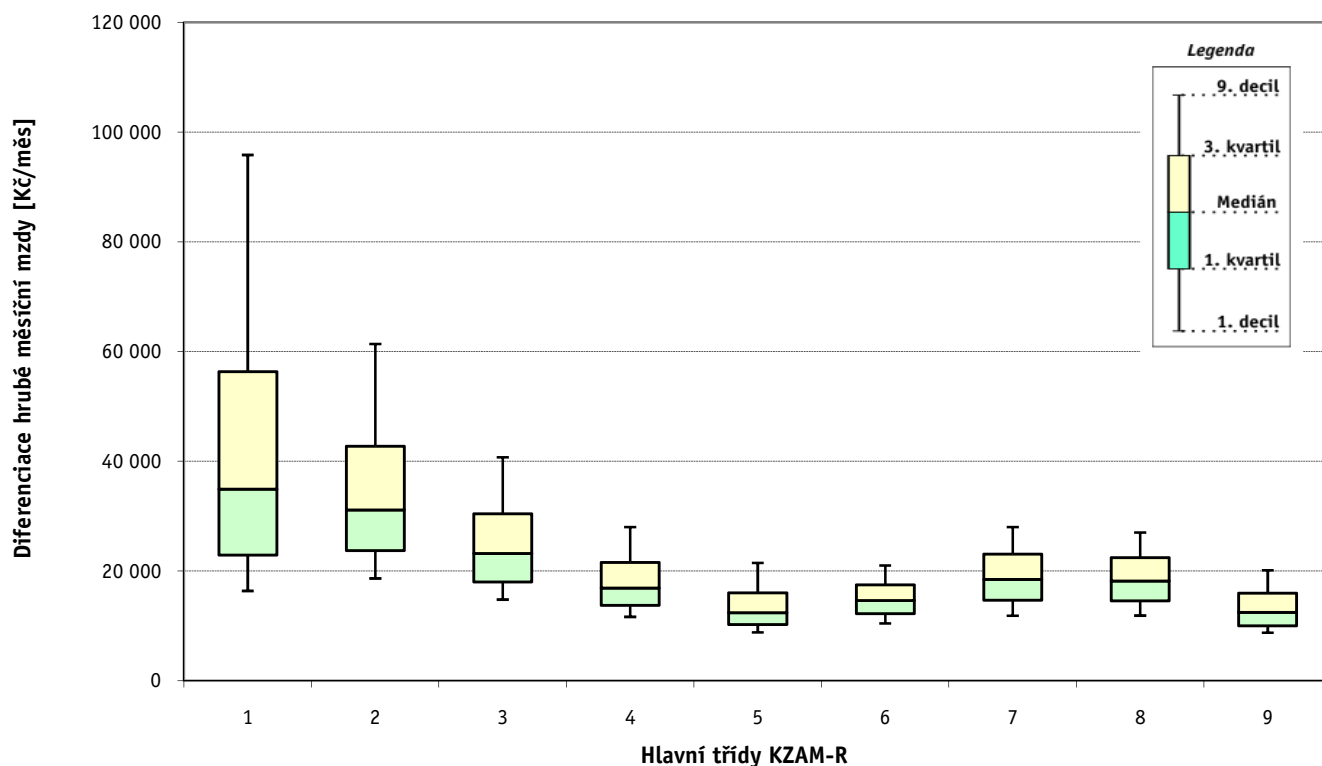

Hrubá měsíční mzda a její složky, diference, placená doba podle hlavních tříd zaměstnání KZAM-R

Diference				Průměr	Vybrané složky hrubé měsíční mzdy					Placená doba
					1. decil	1. kvartil	3. kvartil	9. decil	prémie a odměny	
Kč/měs	Kč/měs	Kč/měs	Kč/měs	Kč/měs	%	%	%	%	%	hod/měs
16 398	22 927	56 357	95 843	51 123	21,9	0,1	1,6	6,1	0,1	170,7
18 672	23 727	42 788	61 379	37 755	15,2	0,2	2,5	6,4	0,3	171,3
14 837	18 038	30 468	40 772	26 708	17,0	0,4	3,0	6,4	0,2	171,2
11 689	13 803	21 621	28 042	18 945	15,6	0,4	3,3	6,5	0,1	171,1
8 858	10 288	16 083	21 520	14 165	12,9	0,7	7,1	6,0	0,1	172,9
10 500	12 288	17 519	21 040	15 551	14,5	1,2	4,6	8,4	0,0	179,8
11 874	14 695	23 104	28 053	19 480	15,7	1,5	5,2	8,0	0,3	176,3
11 913	14 588	22 456	27 030	19 059	16,3	1,6	7,6	7,6	0,1	175,5
8 776	10 076	16 022	20 165	13 694	12,2	1,0	5,7	7,1	0,1	173,7
11 301	14 561	26 105	36 915	23 723	16,7	0,8	4,2	6,9	0,2	173,6

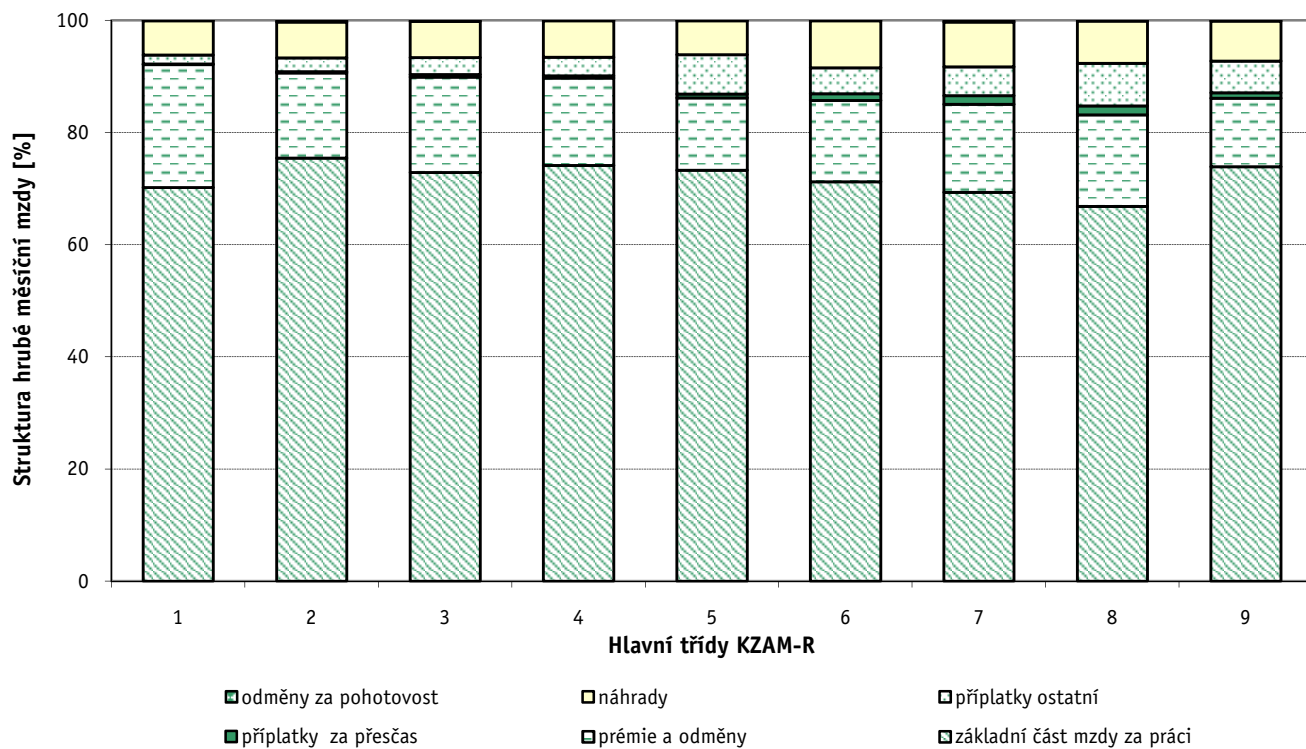

Revidované výsledky ke dni 10.3.2010

Hrubá měsíční mzda a její složky, diferenciacie, placená doba podle podskupin zaměstnání a zaměstnání KZAM-R

Podskupiny zaměstnání a zaměstnání KZAM-R (zveřejněna zaměstnání, která jsou ve své hlavní třídě zastoupena minimálně 1%)	Počet zaměstnanců přepočtený podle placených měsíců	Medián
		Kč/měs
1210 Ředitelé a prezidenti velkých organizací, podniků	2 630	97 500
12105 Vedoucí velké zpracovatelské (průmyslové, výrobní) organizace	782	114 972
1221 Vedoucí pracovníci v zemědělství, lesnictví, rybářství a myslivosti	1 016	31 405
1222 Vedoucí pracovníci v průmyslu (ve výrobě)	8 862	48 510
12221 Výrobní, technický náměstek výrobní organizace	1 189	69 901
12223 Vedoucí výrobního (provozního) útvaru v energetice	815	53 165
12224 Vedoucí výrobního (provozního) útvaru ve strojírenství	2 099	46 575
12229 Vedoucí pracovník výrobního útvaru v průmyslu jinde neuvedený	2 852	46 489
1223 Vedoucí pracovníci ve stavebnictví a zeměměřičství	2 020	49 177
1224 Vedoucí pracovníci ve velkoobchodě a v maloobchodě	10 833	21 889
12241 Vedoucí provozní jednotky obchodu	3 759	18 151
12242 Vedoucí oddělení, sektoru obchodního domu	2 042	19 644
12244 Vedoucí provozu v maloobchodě	1 875	22 943
12249 Vedoucí pracovník ve velkoobchodě, maloobchodě jinde neuvedený	2 213	24 948
1226 Vedoucí pracovníci v dopravě, skladování, telekomunik. a na poštovních úřadech	5 788	25 329
12266 Vedoucí provozního útvaru poštovního úřadu, telekomunikací	3 515	21 216
12267 Vedoucí provozního útvaru dopravní organizace	1 121	37 054
12269 Vedoucí pracovníci v dopravě, skladování, telekomunikacích jinde neuvedený	750	44 474
1227 Vedoucí pracovníci v organizacích zaměřených na poskytování obchodních služeb	4 985	63 287
12271 Vedoucí provozu v peněžnictví, v pojišťovnictví	1 803	74 226
12273 Vedoucí provozního útvaru banky, spořitelny, pojišťovny	1 246	70 141
12274 Vedoucí provozního útvaru obchodních služeb	802	49 070
12279 Vedoucí pracovníci v organizaci poskytující obchodní služby jinde neuvedený	760	44 598
1229 Vedoucí pracovníků dílčích celků jinde neuvedení (kulturních, zdravotn., školských)	2 496	38 076
12299 Vedoucí pracovník dílčího celku jinde neuvedený	1 965	35 136
1231 Vedoucí pracovníci finančních a hospodářských (správních) útvarů	5 163	50 572
12311 Ekonomický náměstek (ekonomický ředitel)	1 168	77 756
12318 Vedoucí ekonomického útvaru	772	40 106
12319 Vedoucí pracovník finančního, hospodářského útvaru jinde neuvedený	861	49 946
1232 Vedoucí pracovníci personálních útvarů a útvarů průmyslových vztahů	1 289	51 735
1233 Vedoucí pracovníci odbytových útvarů (včetně průzkumu trhu)	4 414	55 053
12331 Obchodní náměstek (obchodní ředitel)	1 073	78 466
12334 Vedoucí útvaru odbytu (prodeje)	1 731	53 220
1235 Vedoucí pracovníci zásobovacích útvarů	1 762	39 577
12351 Vedoucí útvaru zásobování, nákupu	1 141	42 785
1236 Vedoucí pracovníci výpočetních útvarů	1 239	55 268
1237 Vedoucí pracovníci výzkumných a vývojových útvarů	1 870	43 897
12379 Vedoucí pracovník výzkumného a vývojového útvaru jinde neuvedený	689	29 830
1239 Vedoucí pracovníci ostatních útvarů jinde neuvedení	3 940	37 971
12391 Vedoucí sekretariátu ředitele velké organizace (asistent ředitele)	1 020	28 057
12399 Vedoucí pracovník velkého univerzálního útvaru jinde neuvedený	2 221	42 968
1312 Vedoucí, ředitelé v průmyslu (ve výrobě)	1 639	39 732

**Hrubá měsíční mzda a její složky, diference, placená doba
podle podskupin zaměstnání a zaměstnání KZAM-R**

Diference				Průměr	Vybrané složky hrubé měsíční mzdy					Placená doba
					1. decil	1. kvartil	3. kvartil	9. decil	prémie a odměny	
Kč/měs	Kč/měs	Kč/měs	Kč/měs	Kč/měs	%	%	%	%	%	hod/měs
32 671	56 817	176 568	331 465	151 292	30,5	0,0	1,3	6,2	0,0	169,5
37 815	66 421	207 775	334 847	161 090	29,1	0,0	1,1	5,6	0,0	167,4
18 810	23 240	42 596	57 826	37 008	27,0	0,2	1,1	6,3	0,4	169,2
27 203	35 429	72 834	120 837	66 499	24,9	0,2	1,6	6,1	0,1	167,9
33 419	45 711	113 891	180 014	98 194	28,9	0,0	1,2	6,3	0,0	167,1
30 224	37 471	71 061	108 611	62 504	23,5	0,1	1,7	6,5	0,5	164,0
26 810	33 868	71 561	143 984	69 673	28,1	0,2	1,5	5,4	0,1	168,7
26 961	36 500	62 731	102 273	58 137	22,6	0,2	1,3	5,5	0,1	169,0
27 626	35 939	72 633	109 371	64 765	30,3	0,1	0,5	6,4	0,1	172,9
12 790	16 974	32 122	52 275	30 642	17,2	0,3	3,6	6,6	0,1	174,1
10 405	13 462	27 299	38 781	24 598	17,2	0,2	3,3	7,5	0,4	172,2
15 849	17 601	23 402	30 286	23 335	6,3	0,5	3,4	6,0	0,0	174,3
13 353	17 818	32 079	48 713	28 532	20,1	0,4	4,9	6,4	0,0	176,0
16 386	20 189	36 940	56 469	34 842	15,5	0,3	4,4	6,3	0,0	176,6
18 412	20 386	43 262	69 840	38 937	21,1	0,1	1,7	7,4	0,7	164,5
17 705	19 254	24 983	47 955	28 376	17,0	0,2	2,0	7,8	0,3	164,0
25 154	29 305	52 637	71 959	44 624	18,6	0,0	2,2	7,7	0,9	164,9
26 670	32 862	67 369	105 841	64 569	28,1	0,1	1,3	6,8	0,7	165,8
31 481	42 737	107 398	191 347	98 613	25,7	0,0	1,3	6,0	0,0	171,7
38 694	50 371	110 157	188 054	102 656	29,0	0,0	0,6	6,1	0,0	171,3
35 062	45 259	144 931	264 041	122 687	24,7	0,0	0,9	5,7	0,1	172,7
28 721	37 916	62 960	101 440	58 868	8,0	0,0	1,1	6,6	0,1	170,1
21 936	29 186	69 617	107 820	60 239	24,8	0,0	1,6	6,4	0,1	172,7
21 280	27 041	55 263	81 070	50 899	20,5	0,2	4,4	6,2	0,3	171,1
20 399	25 955	52 408	81 535	50 165	23,2	0,1	2,6	6,1	0,1	170,4
25 516	33 833	84 658	150 264	76 236	25,5	0,1	2,0	6,4	0,0	169,0
31 963	48 202	134 086	220 672	114 831	31,5	0,0	1,0	6,2	0,0	169,0
23 486	29 432	64 337	114 285	60 753	21,6	0,0	3,5	5,9	0,0	169,5
25 298	33 424	84 297	156 390	74 288	25,0	0,1	1,5	6,4	0,0	170,1
26 471	34 547	86 099	143 107	75 397	25,3	0,1	1,2	6,4	0,0	168,7
25 804	38 008	88 579	148 210	80 124	25,5	0,1	1,9	6,6	0,0	169,4
31 799	47 040	135 329	239 716	117 228	31,1	0,0	2,5	6,2	0,0	169,4
27 996	38 428	77 039	115 092	68 263	22,2	0,1	1,6	7,0	0,0	168,7
20 535	26 843	60 253	89 848	51 117	18,2	0,2	2,0	6,6	0,0	169,8
21 867	28 602	64 815	98 928	55 518	18,8	0,1	1,9	6,6	0,0	168,8
27 183	36 460	103 703	155 015	80 625	17,6	0,1	1,2	6,5	0,5	169,9
20 315	29 240	66 522	104 420	59 450	22,2	0,1	2,9	5,9	0,1	168,6
16 664	20 657	52 183	81 411	47 259	24,1	0,0	7,0	5,6	0,0	170,4
21 283	28 036	58 448	90 682	51 489	20,4	0,2	1,7	7,1	0,1	168,7
17 667	21 746	39 357	66 496	39 230	17,8	0,1	1,5	6,8	0,0	170,1
26 501	32 467	65 579	96 629	57 667	21,6	0,2	1,7	7,2	0,1	167,9
21 737	29 746	57 450	88 333	50 475	20,2	0,3	2,8	6,0	0,1	169,1

Revidované výsledky ke dni 10.3.2010

Hrubá měsíční mzda a její složky, diference, placená doba podle podskupin zaměstnání a zaměstnání KZAM-R

Podskupiny zaměstnání a zaměstnání KZAM-R (zveřejněna zaměstnání, která jsou ve své hlavní třídě zastoupena minimálně 1%)	Počet zaměstnanců přepočtený podle placených měsíců	Medián
		Kč/měs
13122 Vedoucí samostatného výrobního provozu	999	41 725
1314 Vedoucí, ředitelé ve velkoobchodu a maloobchodu	4 961	19 365
13142 Vedoucí maloobchodní prodejny	4 239	17 770
1315 Vedoucí, ředitelé v restauracích a hotelích	761	23 330
13153 Vedoucí malého pohostinského, stravovacího zařízení	678	23 010
1316 Vedoucí, ředitelé v dopravě, skladování, telekomunikacích a na poštovních úřadech	1 501	27 028
1317 Vedoucí, ředitelé v podnicích poskytujících obchodní služby	762	36 367
2113 Chemici	1 169	26 193
2119 Ostatní vědci a odborníci v příbuzných oborech jinde neuvedení	1 365	30 724
21191 Vědecký (výzkumný a vývojový) pracovník v oborech technických jinde neuvedený	1 355	30 827
2131 Projektanti a analytici výpočetních systémů	2 232	41 847
2132 Programátoři	4 803	36 957
21321 Programátor specialista v oboru výpočetní techniky	1 815	50 031
21323 Programátor informačních systémů	1 216	37 253
2139 Ostatní odborníci zabývající se výpočetní technikou jinde neuvedení	5 814	40 247
21392 Inženýr správce integrovaných, informačních systémů, sítí	1 843	43 120
21399 Odborník zabývající se výpočetní technikou jinde neuvedený	1 066	37 342
2142 Projektanti staveb a areálů, stavební inženýři	3 818	30 256
2143 Projektanti elektrotechnických zařízení, elektroinženýři	3 085	34 241
2144 Projektanti elektronických systémů a telekomunikačních sítí, inženýři - elektronici	2 336	35 084
2145 Projektanti a konstruktéři strojních zařízení, strojní inženýři	6 060	30 436
21452 Inženýr projektant, konstruktér průmyslových zařízení, strojů, motorů, pohonů	2 869	29 314
2149 Ostatní architekti, projektanti, konstruktéři a techničtí inženýři (tvůrci pracovníci)	3 496	33 667
21499 Inženýr jinde neuvedený	2 031	32 528
2221 Lékaři, ordináři (kromě zubních lékařů)	3 834	35 497
22217 Lékař se specializací v oboru jinde neuvedeném	2 032	36 800
22219 Lékař jinde neuvedený	1 224	31 695
2311 Vědeckopedagogičtí pracovníci	13 891	28 826
23112 Profesor vysokoškolský, univerzitní	1 637	44 491
23113 Docent	3 198	34 359
23114 Odborný asistent vysoké školy, univerzity	7 436	26 588
23115 Asistent vysoké školy, univerzity	1 178	21 843
2411 Odborní pracovníci na úseku účetnictví, financí, daní, apod., hlavní účetní	7 261	34 883
24112 Hlavní, vedoucí účetní	1 558	32 803
24119 Odborný pracovník účetnictví a financování jinde neuvedený	1 825	30 618
2412 Odborní pracovníci na úseku zaměstnaneckých, personálních věcí	1 903	31 678
2413 Odborní pracovníci v bankovníctví a pojišťovnictví	16 054	33 142
24132 Bankovní makléř, poradce, expert, dealer	6 573	33 167
24135 Odborný pracovník pro úvěrovou administrativu (úvěrových limitů)	3 725	29 568
24139 Odborný pracovník bankovníctví a pojišťovnictví jinde neuvedený	2 989	34 899
2419 Ostatní odborní pracovníci v oblasti podnikání	8 265	36 525
24192 Odborný pracovník marketingu (zahraničních vztahů)	1 357	39 591

**Hrubá měsíční mzda a její složky, diference, placená doba
podle podskupin zaměstnání a zaměstnání KZAM-R**

Diference				Průměr	Vybrané složky hrubé měsíční mzdy					Placená doba
					1. decil	1. kvartil	3. kvartil	9. decil	prémie a odměny	
Kč/měs	Kč/měs	Kč/měs	Kč/měs	Kč/měs	%	%	%	%	%	hod/měs
22 665	30 853	59 115	90 000	51 335	21,5	0,3	2,7	6,1	0,1	170,1
11 155	14 500	30 413	48 904	26 397	16,9	0,2	3,2	6,9	0,3	173,8
10 806	13 909	26 015	37 803	21 982	15,0	0,3	3,6	7,1	0,4	174,1
14 993	18 564	30 000	45 499	29 676	19,1	0,2	2,3	4,3	0,0	174,2
14 993	18 382	29 427	45 499	29 734	19,0	0,2	2,4	4,1	0,0	174,4
21 217	23 592	33 700	46 251	33 061	23,5	0,3	1,2	7,5	0,1	167,9
22 542	26 713	67 235	113 086	64 291	34,7	0,0	1,7	6,9	0,0	173,1
17 339	20 518	32 872	45 179	29 502	16,4	0,4	8,5	6,8	0,2	168,0
20 014	24 643	36 694	47 531	33 536	19,5	0,5	1,5	7,1	0,0	169,4
20 014	24 648	36 799	47 599	33 598	19,5	0,5	1,5	7,1	0,0	169,5
23 182	30 883	59 725	80 822	49 699	14,3	0,2	3,3	6,1	1,0	171,9
22 333	27 002	54 662	79 260	45 419	12,8	0,2	1,7	6,4	0,8	171,4
27 221	34 980	75 014	103 768	59 299	13,3	0,3	0,5	6,6	0,9	172,8
22 142	27 846	51 562	69 947	41 868	11,9	0,1	1,2	5,9	0,9	171,2
24 024	29 923	56 922	78 973	47 498	13,3	0,4	2,2	6,1	1,9	171,8
25 113	31 619	59 345	79 076	49 563	12,0	0,3	2,4	6,0	1,8	171,8
23 433	28 450	57 334	93 701	48 511	10,9	0,4	1,5	6,0	2,2	172,1
20 274	23 800	41 816	62 667	37 039	22,3	0,2	1,4	7,5	0,2	170,0
21 595	26 871	43 763	58 824	37 884	12,8	0,3	4,4	6,3	0,5	168,6
22 845	26 776	49 097	66 172	41 702	10,0	0,6	1,7	6,4	2,4	171,6
20 658	24 660	38 129	49 178	33 770	14,5	0,6	2,1	6,3	0,1	170,2
19 819	23 670	35 694	44 303	31 389	16,2	0,6	1,6	6,2	0,1	169,8
22 176	27 324	42 988	66 969	42 258	16,0	0,2	1,2	6,4	0,2	168,2
21 563	26 843	39 175	54 500	38 287	15,3	0,3	1,2	6,0	0,3	168,6
21 127	27 300	47 246	61 174	39 214	10,3	1,5	10,0	6,3	2,9	179,2
23 920	29 602	47 944	60 396	40 416	7,7	1,9	12,0	6,2	3,2	179,4
18 392	22 643	46 350	62 071	37 416	16,2	0,9	6,9	6,4	2,1	178,7
19 106	23 115	37 417	50 622	32 888	15,3	0,0	9,0	8,1	0,0	173,3
27 693	34 110	59 613	81 127	51 075	17,1	0,0	10,7	8,8	0,0	173,2
23 593	27 900	43 988	58 023	38 296	15,6	0,0	9,4	8,1	0,0	172,9
18 698	22 124	32 375	39 161	28 341	14,4	0,0	7,9	7,9	0,0	173,5
15 499	17 989	25 721	31 250	22 844	14,4	0,0	8,3	7,3	0,1	173,5
21 601	26 210	50 072	74 579	44 254	13,7	0,1	1,4	6,6	0,0	169,7
20 910	24 894	45 781	65 318	40 250	16,5	0,2	2,0	6,5	0,0	169,8
20 839	23 765	41 473	60 704	38 397	13,0	0,1	1,4	6,6	0,0	169,6
21 215	25 083	43 533	64 430	39 121	13,9	0,1	1,8	6,4	0,0	170,0
21 825	26 872	45 364	69 166	43 732	16,8	0,1	1,2	6,6	0,0	171,3
23 068	27 980	41 658	60 695	43 938	17,4	0,1	0,3	6,3	0,0	169,9
20 575	24 775	41 912	62 514	37 824	22,2	0,1	1,5	7,5	0,0	173,0
22 111	28 608	49 101	74 868	44 540	11,8	0,1	3,3	6,5	0,0	171,9
23 562	28 398	45 708	68 731	43 063	15,5	0,2	2,2	6,6	0,1	168,4
22 828	29 332	57 498	90 469	49 689	21,5	0,0	1,0	6,3	0,0	170,6

Revidované výsledky ke dni 10.3.2010

Hrubá měsíční mzda a její složky, diference, placená doba podle podskupin zaměstnání a zaměstnání KZAM-R

Podskupiny zaměstnání a zaměstnání KZAM-R (zveřejněna zaměstnání, která jsou ve své hlavní třídě zastoupena minimálně 1%)	Počet zaměstnanců přepočtený podle placených měsíců	Medián
		Kč/měs
24199 Odborný pracovník v oblasti podnikání jinde neuvedený	5 028	36 120
2421 Právníci, právní poradci (mimo advokacie a soudnictví)	1 300	43 206
2441 Ekonomové - vědeckí pracovníci, specialisté, experti	4 354	32 358
24415 Odborný ekonom marketingu, obchodu	1 256	34 209
24419 Odborný ekonom jinde neuvedený	1 105	26 782
2451 Spisovatelé, autoři, kritikové, novináři, redaktoři	2 010	27 268
24517 Redaktor - publicista	1 548	26 121
2470 Odborní administrativní pracovníci jinde neuvedení	4 106	25 893
24706 Odborný administrativní pracovník podnikatelské organizace	1 797	23 736
24709 Odborný administrativní pracovník jinde neuvedený	1 957	28 549
3112 Stavební technici	9 542	28 742
31121 Mistr stavební výroby	4 768	30 077
3113 Elektrotechnici	8 731	26 869
31131 Mistr elektrotechnické výroby, výroby a rozvodu energie	3 282	24 545
3114 Elektronici a technici v radiokomunikacích a telekomunikacích	5 314	27 604
31146 Technik, inspektor radiokomunikací, telekomunikací	2 420	30 109
3115 Strojírenští technici	20 382	26 397
31151 Mistr strojírenské výroby	5 435	28 496
31155 Strojírenský technik kontrolor jakosti, laborant	4 281	24 663
31157 Strojírenský technik technolog, normalizátor	3 784	24 120
31159 Strojírenský technik jinde neuvedený	2 630	27 492
3116 Chemičtí technici	4 343	27 124
3117 Důlní a hutní technici	2 816	32 302
3118 Technici v kartografii, kresliči a zeměměřiči	3 269	23 154
3119 Ostatní techničtí pracovníci jinde neuvedení	23 841	25 239
31191 Mistr jinde neuvedený	7 984	26 814
31199 Technik jinde neuvedený	8 260	24 668
3121 Poradci ve výpočetní technice	4 310	33 388
3122 Operátoři a obsluha výpočetní techniky	3 861	22 988
3152 Bezpečnostní technici a technici pro kontrolu zdravotní nezávadnosti a jakosti	5 203	23 484
3160 Technici železničního provozu	8 961	25 797
31606 Výpravčí (dispoziční, vnější služby)	4 958	25 703
3211 Technici a laboranti v oblasti biologie a v příbuzných oborech	2 259	18 394
3212 Technici v agronomii, v lesnictví a v zemědělství	3 964	22 991
3231 Ošetřovatelé, všeobecné zdravotní sestry	8 618	18 293
32313 Sestra (zdravotní sestra) (szp)	5 943	17 831
3411 Zprostředkovatelé finančních transakcí, obchodu s cennými papíry, devizami	2 362	26 742
3412 Pojišťovací agenti	5 357	25 571
34124 Referent pojišťovny	2 318	20 814
3415 Obchodní cestující, profesionální poradci v obchodě, obchodní zástupci	8 485	32 079
34152 Obchodní zástupce	6 646	32 645
3416 Nákupčí	7 627	23 084

**Hrubá měsíční mzda a její složky, diference, placená doba
podle podskupin zaměstnání a zaměstnání KZAM-R**

Diference				Průměr	Vybrané složky hrubé měsíční mzdy					Placená doba
					1. decil	1. kvartil	3. kvartil	9. decil	prémie a odměny	
Kč/měs	Kč/měs	Kč/měs	Kč/měs	Kč/měs	%	%	%	%	%	hod/měs
24 445	28 595	42 916	58 918	40 778	14,1	0,3	2,5	6,7	0,2	167,5
27 336	33 239	59 944	86 490	53 803	18,4	0,0	1,9	6,8	0,0	169,4
19 781	24 489	46 181	68 494	41 107	20,0	0,2	1,7	7,0	0,1	169,5
21 726	26 709	48 315	71 686	42 842	23,9	0,1	1,4	6,8	0,0	166,9
17 664	21 181	37 036	53 916	34 129	14,5	0,4	1,9	7,2	0,3	172,5
17 798	21 494	34 223	43 329	29 895	9,7	0,2	2,3	6,1	0,1	175,2
17 264	20 686	32 046	40 676	28 336	10,7	0,0	2,2	5,7	0,1	174,3
16 355	20 050	35 113	47 272	30 847	13,6	0,2	3,1	6,8	0,2	171,3
15 320	18 274	32 474	44 714	28 881	9,3	0,2	1,4	6,4	0,3	171,8
17 992	21 167	38 151	50 406	33 228	16,6	0,2	2,9	7,1	0,1	170,6
19 273	23 100	36 406	48 355	32 474	19,9	0,7	1,5	6,8	0,2	173,4
20 437	24 349	38 663	52 094	34 513	20,5	1,2	1,5	7,2	0,2	176,1
18 961	22 140	34 547	41 463	29 034	12,5	0,8	6,3	7,0	1,3	168,7
19 536	21 695	31 191	38 081	27 041	11,0	0,9	7,4	8,2	1,8	167,9
19 942	22 837	34 289	47 730	31 839	9,9	1,3	3,5	6,0	1,5	174,3
21 848	24 898	41 286	64 317	37 309	7,3	0,9	2,6	5,5	2,6	173,6
17 425	21 082	32 185	38 246	27 675	15,0	0,9	3,5	6,1	0,2	170,6
20 478	23 858	34 491	40 064	29 837	16,5	1,5	4,6	5,9	0,1	173,7
16 074	19 333	31 322	35 687	26 103	13,6	0,9	3,8	5,4	0,1	170,7
16 816	20 032	29 575	36 772	25 951	14,3	0,6	2,6	6,4	0,2	169,2
17 506	22 040	33 347	38 245	28 612	15,2	0,7	2,5	6,2	0,2	168,6
17 159	21 249	34 721	42 808	29 004	15,8	1,3	7,7	7,3	0,2	167,4
22 957	26 831	37 577	43 437	32 916	16,5	2,1	8,0	8,7	0,4	168,4
16 219	19 313	28 764	35 203	25 129	13,7	0,4	2,8	6,4	0,1	169,1
16 472	20 259	31 474	38 944	27 193	17,0	0,8	3,6	6,4	0,3	170,8
17 756	21 643	32 921	39 287	28 179	18,0	1,2	4,8	6,3	0,4	172,6
16 728	20 168	30 384	38 432	26 926	16,3	0,5	3,0	6,3	0,4	170,2
19 887	24 473	51 035	78 637	42 713	11,2	0,3	1,3	6,1	1,1	171,7
14 134	17 325	31 922	44 070	26 748	13,0	0,4	4,6	6,7	0,6	171,3
16 022	19 369	28 927	36 533	26 002	14,9	0,5	3,7	6,8	0,2	169,5
21 819	23 813	27 919	30 516	26 036	5,4	1,5	13,2	8,2	0,5	165,8
23 219	24 273	27 253	28 739	25 899	3,4	2,1	16,3	7,8	0,0	165,7
13 674	15 738	22 442	26 673	19 708	10,0	1,1	7,7	6,8	0,7	175,1
15 484	18 420	28 385	31 403	23 597	16,1	0,1	1,0	11,9	0,2	171,6
14 473	16 083	20 979	24 221	18 971	5,1	0,9	14,6	6,0	0,6	169,7
14 302	15 801	20 241	22 967	18 325	5,0	1,0	14,5	6,0	0,4	168,8
18 175	20 704	36 767	47 750	32 111	21,2	0,1	0,4	6,3	0,0	170,4
17 022	19 699	37 394	58 247	33 396	14,1	0,1	0,3	7,2	0,0	173,0
16 650	18 514	25 143	31 935	23 022	17,0	0,1	0,7	6,5	0,0	171,6
18 484	24 150	41 982	58 613	36 912	25,9	0,2	3,4	6,2	0,1	171,2
18 548	24 308	42 489	59 752	37 397	26,6	0,2	3,6	6,2	0,1	171,1
14 739	18 318	30 934	42 111	27 175	14,5	0,2	2,0	6,8	0,1	169,7

Revidované výsledky ke dni 10.3.2010

Hrubá měsíční mzda a její složky, diference, placená doba podle podskupin zaměstnání a zaměstnání KZAM-R

Podskupiny zaměstnání a zaměstnání KZAM-R (zveřejněna zaměstnání, která jsou ve své hlavní třídě zastoupena minimálně 1%)	Počet zaměstnanců přepočtený podle placených měsíců	Medián
		Kč/měs
34161 Nákupčí (zásobovač, nákupce)	5 588	23 568
3421 Obchodní agenti	10 063	24 316
34213 Obchodní referent (referent obchodní služby)	7 259	23 198
3422 Odbytoví a přepravní agenti	11 040	23 388
34221 Odbytový agent (odbytář, prodejce)	7 008	24 099
3431 Odborné sekretářky, sekretáři	4 595	22 226
34319 Odborný sekretář, sekretářka jinde neuvedený	2 354	22 001
3433 Pracovníci v oblasti účetnictví, fakturace, rozpočetnictví, kalkulace	23 428	21 937
34331 Účetní všeobecný	7 852	20 726
34332 Účetní mzdový	2 908	22 569
34333 Účetní finanční	3 075	22 376
34338 Referent kalkulací, cen, rozpočtů	2 229	23 400
34339 Referent účetnictví, financování, rozpočetnictví a kalkulace jinde neuvedený	3 158	22 705
3436 Referenti osobních oddělení	2 798	23 981
3439 Ostatní odborní administrativní pracovníci jinde neuvedení	12 280	22 203
34394 Referent hospodářské správy	2 281	22 984
34399 Referent administrativy jinde neuvedený	6 026	20 846
4113 Pracovníci přípravy dat výpočetní techniky	2 120	16 424
41131 Operátor počítače pro vkládání dat	1 197	16 726
4115 Sekretářky, sekretáři	8 575	19 295
41151 Sekretářka, sekretář	4 031	19 846
41159 Administrativní pracovník jinde neuvedený	4 103	18 534
4121 Nižší účetní	2 912	18 561
41217 Fakturant (úředník faktur)	1 044	17 291
4123 Nižší finanční, daňoví úředníci a úředníci v příbuzných oborech	1 474	31 759
4131 Úředníci ve skladech	16 820	17 426
41311 Vedoucí malého skladu, skladmistr	1 426	21 892
41312 Skladník (úředník)	7 333	17 571
41314 Úředník expedice, expedient	3 091	16 551
41315 Operátor skladů	3 546	16 806
41319 Úředník skladu jinde neuvedený	1 078	17 361
4132 Úředníci ve výrobě (např. výrobní plánovači)	3 247	20 334
41323 Dílenský plánovač výroby	1 240	19 547
4133 Úředníci v dopravě a v přepravě (dispečeři, kontroloři apod.)	4 850	23 020
41331 Dispečér dopravy a přepravy, komerční dispečér	1 872	23 551
4142 Poštovní doručovatelé, úředníci v třídárnách	16 084	14 324
41421 Doručovatel poštovních zásilek, tisku	10 689	13 748
41428 Úředník třídění poštovních zásilek	1 645	16 511
41429 Provozní pracovník pošty jinde neuvedený	2 383	14 697
4190 Ostatní nižší úředníci jinde neuvedení	1 579	19 403
41909 Nižší úředník (referent) jinde neuvedený	1 042	19 183
4211 Pokladníci (v bankách, pojišťovnách, spořitelnách, na poště)	3 389	19 164

Hrubá měsíční mzda a její složky, diferenciace, placená doba
podle podskupin zaměstnání a zaměstnání KZAM-R

Diferenciace				Průměr	Vybrané složky hrubé měsíční mzdy					Placená doba
					1. decil	1. kvartil	3. kvartil	9. decil	prémie a odměny	
Kč/měs	Kč/měs	Kč/měs	Kč/měs	Kč/měs	%	%	%	%	%	hod/měs
15 962	18 962	30 490	39 725	26 803	14,5	0,3	1,9	6,7	0,1	169,2
15 642	19 175	33 354	46 653	29 919	19,2	0,1	2,4	6,7	0,0	168,6
15 359	18 635	30 742	40 821	26 802	19,9	0,1	1,9	6,7	0,0	168,1
15 059	18 769	30 075	40 460	27 765	19,7	0,2	2,9	6,9	0,0	169,6
14 744	19 029	31 005	42 601	28 837	22,7	0,2	2,1	6,9	0,0	169,3
14 397	17 402	28 804	36 950	25 024	12,4	0,1	2,6	6,9	0,0	171,1
14 470	17 395	27 662	34 148	23 873	14,1	0,1	2,2	6,9	0,0	170,4
14 823	17 848	27 674	35 031	24 350	15,9	0,2	2,0	6,7	0,0	169,8
14 247	16 960	25 446	31 780	22 417	15,5	0,1	1,7	6,8	0,0	170,1
16 051	18 795	27 590	33 881	24 250	15,8	0,4	2,6	6,5	0,0	169,9
15 432	18 248	28 024	36 132	25 386	14,4	0,2	2,8	6,6	0,0	170,3
15 251	18 789	30 577	38 635	26 470	16,1	0,3	2,2	6,5	0,0	170,0
16 174	18 687	29 036	35 468	25 479	14,7	0,1	1,8	7,0	0,0	168,3
16 294	19 644	30 751	41 079	27 153	14,6	0,2	2,2	7,0	0,0	168,7
15 020	18 036	29 492	39 879	26 264	15,4	0,1	2,8	6,6	0,1	170,3
15 551	18 444	29 869	39 630	25 803	13,2	0,2	2,5	6,8	0,2	169,3
14 403	17 334	26 950	35 957	23 969	14,6	0,1	3,4	6,6	0,1	171,0
10 659	12 763	20 078	24 416	17 261	14,8	0,2	3,7	6,5	0,0	170,2
12 250	14 188	19 474	23 098	17 396	17,6	0,3	3,2	6,8	0,0	169,8
13 145	15 751	24 596	31 839	21 615	12,8	0,2	2,9	6,5	0,0	171,3
13 697	16 232	24 877	31 168	21 802	13,8	0,1	3,5	6,6	0,0	170,5
12 562	15 122	23 853	31 885	21 159	13,2	0,2	2,4	6,5	0,0	172,0
12 393	14 775	23 040	30 696	20 545	15,8	0,2	1,4	6,5	0,0	171,3
12 323	14 300	21 098	25 673	18 475	18,3	0,1	1,5	6,4	0,0	171,0
19 642	24 338	39 292	50 018	33 836	16,9	0,2	1,1	6,1	0,0	172,7
12 342	14 480	21 446	26 386	18 740	14,7	1,0	5,5	6,8	0,1	173,5
14 425	17 714	27 603	33 082	23 518	16,3	1,0	3,4	6,5	0,2	173,1
12 457	14 540	21 413	25 604	18 594	15,7	1,0	5,0	7,0	0,2	174,1
11 638	13 643	20 436	25 845	17 988	13,9	0,7	7,0	6,5	0,0	172,1
12 587	14 484	19 877	24 373	17 830	13,2	1,1	6,8	7,1	0,1	173,6
12 455	14 450	21 965	26 688	18 867	12,6	0,9	3,6	5,8	0,1	174,4
13 481	16 114	25 504	31 300	21 866	14,7	0,9	4,3	6,6	0,1	170,8
13 405	15 743	24 547	31 362	21 221	14,3	0,7	3,7	6,8	0,1	170,1
16 164	18 804	29 344	37 702	25 585	14,3	0,6	7,5	7,1	0,1	170,1
15 007	18 449	29 464	35 506	24 900	18,6	0,4	6,1	6,2	0,1	173,3
12 449	13 155	16 776	19 037	15 306	18,2	0,4	2,6	7,7	0,0	163,9
12 353	12 933	15 346	17 537	14 418	18,2	0,3	1,6	7,7	0,0	165,0
14 126	15 069	18 453	20 810	17 443	18,8	0,8	6,8	7,0	0,0	160,0
12 403	13 326	16 459	18 209	15 099	16,8	0,5	3,6	7,4	0,0	162,0
13 013	15 490	26 203	37 244	23 251	16,7	0,3	3,9	6,6	0,1	171,4
12 839	15 325	25 118	34 871	21 986	14,9	0,4	4,0	6,3	0,1	171,3
14 029	15 822	23 495	27 730	20 291	14,2	0,2	1,9	6,8	0,0	168,5

Revidované výsledky ke dni 10.3.2010

Hrubá měsíční mzda a její složky, diference, placená doba podle podskupin zaměstnání a zaměstnání KZAM-R

Podskupiny zaměstnání a zaměstnání KZAM-R (zveřejněna zaměstnání, která jsou ve své hlavní třídě zastoupena minimálně 1%)	Počet zaměstnanců přepočtený podle placených měsíců	Medián
		Kč/měs
42111 Pokladník v bance	1 380	22 647
4212 Úředníci na přepážkách a směnárníci	10 517	16 762
42122 Úředník u přepážky v bance	1 349	25 856
42123 Úředník u přepážky v pojišťovně	1 092	22 086
4213 Pokladníci v obchodě, společném stravování apod.	10 742	12 740
42131 Pokladník v obchodě	5 615	12 844
42134 Pokladník v maloobchodní prodejně	3 438	12 675
42135 Pokladník kontrolní pokladny v samoobsluze	1 117	12 541
4214 Prodavači vstupenek, jízdenek apod.	2 422	18 910
42143 Pokladník, prodavač jízdenek v osobní dopravě	1 842	18 648
4215 Bookmakeři, krupiéři a úředníci sázkových kanceláří	3 162	15 618
42156 Úředník sázkové kanceláře	2 733	14 983
4222 Recepční	1 980	16 333
42222 Recepční	1 647	16 253
4223 Telefonisté	1 519	17 738
4224 Informátoři	1 708	20 136
5112 Vlakvedoucí, vlakové čety, průvodčí (vč. palubních průvodčí)	3 134	23 536
51121 Vlakvedoucí vlaku osobní dopravy	2 522	23 759
5121 Pracovníci dohlížející nad obsluhujícím personálem, hospodyně	1 237	16 699
5122 Kuchaři	7 565	12 974
51222 Kuchař	4 464	13 238
51228 Pomocný kuchař	1 496	10 434
51229 Kuchař jinde neuvedený	709	13 915
5123 Číšníci, servírky	2 043	14 012
51232 Číšník, servírka	1 687	13 760
5132 Pečovatelé a pomocní ošetřovatelé v zařízeních sociální péče, v nemocnicích	3 104	12 512
51326 Sanitář, sanitářka (nzp)	2 456	12 491
5161 Hasiči, požárníci	2 349	22 762
51612 Hasič podnikového sboru	1 393	21 757
5169 Ostatní pracovníci ochrany a ostrahy jinde neuvedení	14 195	11 430
51691 Strážný, člen závodní stráže	6 074	12 166
51699 Pracovník ochrany majetku a osob jinde neuvedený	7 830	10 747
5211 Prodavači v obchodech	38 459	12 461
52111 Prodavač smíšeného zboží	6 883	12 378
52112 Prodavač potravinářského zboží	18 654	11 654
52113 Prodavač průmyslového zboží	3 146	15 810
52114 Prodavač drogistického zboží, kosmetiky	1 001	13 617
52115 Prodavač textilu, obuvi	2 587	14 232
52119 Prodavač jinde neuvedený	4 205	13 092
6111 Pěstitelé polních plodin	543	12 376
61118 Zemědělský dělník v rostlinné výrobě	440	12 443
6112 Ovocnáři, vinaři, chmelaři a ostatní pěstitelé plodin rostoucích na stromech	208	13 069

**Hrubá měsíční mzda a její složky, diferenciace, placená doba
podle podskupin zaměstnání a zaměstnání KZAM-R**

Diferenciace				Průměr	Vybrané složky hrubé měsíční mzdy					Placená doba
					1. decil	1. kvartil	3. kvartil	9. decil	prémie a odměny	
Kč/měs	Kč/měs	Kč/měs	Kč/měs	Kč/měs	%	%	%	%	%	hod/měs
17 571	19 405	26 351	29 839	23 480	10,3	0,1	0,9	6,5	0,0	169,5
14 204	15 181	20 433	27 575	19 197	17,3	0,3	1,8	7,5	0,0	165,2
16 591	20 303	31 191	37 289	27 645	23,9	0,0	0,2	7,2	0,0	172,6
14 341	17 882	27 980	33 548	23 288	5,7	0,2	0,7	5,8	0,0	171,4
10 258	11 391	14 449	16 374	13 161	9,3	0,4	5,1	7,4	0,6	173,1
10 535	11 592	14 667	16 741	13 441	7,6	0,4	5,7	7,5	1,0	173,1
10 303	11 169	14 110	15 584	12 861	12,3	0,3	3,3	7,6	0,2	172,3
8 884	10 738	14 717	16 944	12 816	7,6	0,9	7,3	7,4	0,0	175,2
15 856	17 333	20 989	22 819	19 239	4,1	1,1	12,4	8,6	0,0	167,1
15 789	17 066	20 647	22 343	18 901	4,0	1,1	12,6	8,8	0,0	166,8
11 719	13 173	19 211	24 608	17 432	26,6	0,1	8,5	5,8	0,0	173,6
11 563	12 901	17 872	21 143	16 123	26,7	0,1	7,0	5,6	0,0	174,4
11 630	13 846	19 560	23 999	17 479	12,9	0,4	8,3	6,0	0,0	171,4
12 095	13 937	19 304	22 840	17 200	12,8	0,4	8,7	6,1	0,0	171,1
10 689	13 169	24 223	35 447	21 125	13,1	0,4	2,1	6,5	0,2	171,9
14 234	16 336	25 542	31 394	21 889	19,4	0,6	3,9	8,1	0,0	168,7
20 912	22 155	25 344	27 356	23 717	8,9	2,7	16,0	8,5	0,0	170,0
21 625	22 488	25 544	27 347	24 165	8,0	2,8	16,3	8,6	0,0	170,2
11 343	13 234	21 506	27 207	18 274	10,3	0,6	5,4	6,4	0,0	173,3
9 552	10 855	16 223	20 511	14 363	12,1	0,6	6,7	5,7	0,0	173,7
10 032	11 249	16 285	19 949	14 331	12,0	0,6	7,4	5,8	0,0	173,7
8 622	9 329	12 039	13 946	10 972	12,1	0,5	4,1	5,1	0,0	172,1
11 194	12 263	17 722	21 386	15 478	6,9	0,1	8,0	6,4	0,0	175,3
10 156	11 771	17 202	20 718	14 914	11,6	0,5	10,5	6,4	0,0	172,9
10 175	11 754	16 927	20 609	14 750	11,1	0,5	11,2	6,5	0,0	172,8
10 190	11 135	14 261	16 845	13 196	5,1	0,9	11,8	6,1	0,4	171,6
10 169	11 139	14 182	16 831	13 046	5,2	1,1	11,7	6,1	0,4	172,3
16 822	19 393	26 732	30 107	23 284	9,4	1,5	18,0	7,6	1,4	171,0
16 259	18 293	26 141	30 674	22 644	11,0	1,3	18,4	7,2	0,9	170,5
9 091	9 902	13 718	17 571	12 685	7,5	1,5	9,3	5,7	0,1	174,2
9 424	10 478	14 480	18 882	13 273	9,4	2,0	11,3	5,6	0,0	177,8
8 999	9 588	12 883	15 955	12 089	5,6	1,1	7,8	5,9	0,1	171,6
9 424	10 653	15 643	19 557	13 963	13,4	0,4	5,8	6,5	0,0	173,7
9 330	10 627	15 321	18 183	13 176	13,3	0,3	5,5	7,1	0,1	176,4
9 254	10 193	14 009	16 999	12 714	6,5	0,6	7,0	6,4	0,0	172,5
11 078	12 312	20 235	29 474	17 702	21,8	0,2	4,1	6,4	0,0	173,9
9 474	11 194	16 948	19 771	14 352	9,6	0,5	11,6	6,4	0,0	169,9
9 064	11 790	16 400	19 053	14 480	12,2	0,1	5,3	6,5	0,0	171,3
10 503	11 373	16 641	24 477	15 082	24,1	0,3	4,0	6,1	0,0	173,1
9 457	10 962	14 415	17 103	12 996	8,8	0,5	2,3	9,3	0,0	177,8
9 419	10 980	14 329	17 060	13 000	7,8	0,5	2,2	9,2	0,0	178,1
10 190	11 182	14 822	17 509	13 549	15,8	0,7	0,5	9,4	0,0	176,6

Revidované výsledky ke dni 10.3.2010

Hrubá měsíční mzda a její složky, diference, placená doba podle podskupin zaměstnání a zaměstnání KZAM-R

Podskupiny zaměstnání a zaměstnání KZAM-R (zveřejněna zaměstnání, která jsou ve své hlavní třídě zastoupena minimálně 1%)	Počet zaměstnanců přepočtený podle placených měsíců	Medián
		Kč/měs
6113 Zahradníci a pěstitelé zahradních plodin a sazenic	617	13 991
61131 Zahradník	418	14 134
61138 Zemědělský dělník v zahradnictví	173	14 517
6121 Chovatelé hospodářských zvířat (kromě drůbeže a včel)	2 884	15 389
61211 Chovatel skotu	679	15 664
61212 Chovatel prasat	297	14 308
61218 Zemědělský dělník ošetřovatel hospodářských zvířat	1 819	15 433
6122 Chovatelé drůbeže	562	12 599
61228 Zemědělský dělník ošetřovatel drůbeže	491	12 515
6129 Ostatní chovatelé, ošetřovatelé zvířat jinde neuvedení (v rezervacích, stájích apod.)	140	14 911
6141 Dělníci pro pěstění a ošetřování lesa	1 761	12 408
61411 Pěstitel, šlechtitel lesa	296	12 599
61412 Ošetřovatel lesa	70	13 708
61414 Lesní školkař	179	11 270
61418 Lesní dělník v zalesňování	374	12 140
61419 Dělník pro pěstění a ošetřování lesa jinde neuvedený	717	13 128
6142 Dělníci pro těžbu dřeva (kromě obsluhy pojezdových zařízení)	864	18 014
61421 Lesní mechanizátor	279	18 088
61422 Dřevorubec	256	18 628
61423 Lesní manipulát, těžař	168	18 249
61428 Lesní dělník pro těžbu dřeva	121	16 879
6151 Kvalifikovaní dělníci zabývající se chovem vodních živočichů	96	13 317
61518 Dělník rybářský, rybníkářský	96	13 317
7111 Horníci, lamači pro uhelné doly	3 743	28 359
71118 Horník dělník v uhelných dolech	2 552	26 169
7122 Zedníci, kameníci, omítkáři	6 563	18 066
71221 Zedník	4 913	17 633
7124 Tesaři a truhláři	2 363	18 344
7129 Ostatní stavební dělníci hlavní stavební výroby a pracovníci v ostatních oborech	3 860	18 289
71299 Stavební dělník hlavní stavební výroby jinde neuvedený	2 615	19 265
7136 Instalatéři, potrubáři, stavební zámečníci, klempíři	6 347	20 604
7137 Stavební a provozní elektrikáři	2 629	20 594
7142 Lakýrníci a pracovníci v příbuzných oborech	3 032	20 986
7212 Svářeči, řezači plamenem a páječi	10 933	22 580
72122 Svářeč v ochranné atmosféře	3 732	22 859
72129 Svářeč kovů a páječ jinde neuvedený	3 161	23 927
7213 Výrobci a opraváři výrobků a dílů z plechů	3 091	22 113
7221 Kováři, obsluha kovacích lisů, obsluha bucharů	3 345	20 555
7222 Nástrojaři, kovomodeláři, kovodělníci, zámečníci	39 776	20 245
72221 Nástrojař	3 556	22 869
72222 Zámečník, zámečník strojů	11 472	19 789
72223 Provozní zámečník, údržbář	15 939	21 053

**Hrubá měsíční mzda a její složky, diference, placená doba
podle podskupin zaměstnání a zaměstnání KZAM-R**

Diference				Průměr	Vybrané složky hrubé měsíční mzdy					Placená doba
					1. decil	1. kvartil	3. kvartil	9. decil	prémie a odměny	
Kč/měs	Kč/měs	Kč/měs	Kč/měs	Kč/měs	%	%	%	%	%	hod/měs
10 223	12 073	17 027	21 840	15 170	15,8	1,5	3,7	7,5	0,2	177,9
11 294	12 624	16 524	20 000	15 004	16,1	1,1	4,7	7,9	0,2	176,3
9 271	10 769	20 211	24 014	16 095	16,1	2,3	1,2	6,6	0,1	181,2
11 664	13 385	17 740	20 473	15 883	14,5	1,2	7,1	7,8	0,1	181,1
12 092	13 817	17 536	20 240	15 958	15,7	1,3	7,5	7,9	0,1	182,1
11 244	12 680	16 288	19 860	14 850	12,2	0,9	7,3	7,1	0,1	181,0
11 800	13 421	17 916	20 775	16 031	14,5	1,2	6,9	7,8	0,0	181,0
10 579	11 170	14 481	17 086	13 265	22,3	2,2	4,1	6,8	0,0	177,3
10 544	11 114	14 470	16 999	13 203	23,7	2,3	4,1	6,8	0,0	176,2
11 510	12 928	17 154	20 236	15 821	15,6	2,5	6,0	9,8	0,1	184,3
9 799	10 857	15 060	17 524	13 282	6,6	0,6	0,9	12,1	0,0	172,6
9 267	10 657	15 013	17 589	13 253	7,8	0,3	0,4	15,1	0,1	174,0
9 627	11 662	16 407	18 466	13 983	4,4	0,5	0,7	11,1	0,0	171,0
9 474	10 097	12 635	15 018	11 775	3,8	2,0	1,5	8,9	0,0	176,4
9 795	10 788	14 018	15 889	12 651	9,0	0,6	0,8	10,4	0,0	167,1
10 201	11 200	16 096	18 403	14 016	6,3	0,4	1,1	13,4	0,0	174,4
12 821	14 965	22 106	27 680	19 317	11,3	0,6	1,8	15,2	0,0	170,1
13 037	15 477	21 223	25 638	18 844	16,8	1,0	1,9	11,0	0,0	168,5
12 360	14 713	23 571	30 534	20 262	12,5	0,4	1,5	23,0	0,0	170,2
13 097	14 723	24 273	27 954	19 892	7,3	1,0	1,2	10,8	0,0	173,8
12 862	14 724	20 025	23 821	18 266	5,0	0,1	3,2	14,5	0,0	166,2
10 887	11 981	16 295	19 766	14 339	22,6	0,7	1,9	10,0	0,2	181,7
10 887	11 981	16 295	19 766	14 339	22,6	0,7	1,9	10,0	0,2	181,7
13 612	21 156	33 310	37 650	27 337	18,1	1,9	11,6	14,5	0,2	168,7
12 678	17 649	32 090	36 281	25 328	15,7	2,2	12,3	13,9	0,1	169,4
13 148	15 347	21 661	25 357	18 793	14,9	1,8	4,1	9,9	0,1	181,7
13 168	15 188	20 859	23 977	18 263	14,2	1,8	2,0	10,4	0,1	181,5
13 942	15 758	22 029	25 677	19 221	13,7	2,0	2,6	10,8	0,1	181,3
13 715	15 626	21 661	25 351	19 034	10,5	1,9	2,2	10,0	0,3	184,8
13 882	16 185	22 410	25 966	19 649	10,0	2,2	1,6	10,3	0,0	190,7
14 997	17 597	23 725	26 841	20 944	16,5	1,3	3,1	8,2	2,2	173,8
14 440	17 044	24 508	28 440	21 465	14,6	1,8	6,0	7,9	1,1	177,1
14 686	17 603	25 704	29 383	21 736	15,2	1,4	7,9	6,9	0,0	174,5
16 001	19 080	26 078	29 401	22 781	15,3	2,0	7,5	7,9	0,0	176,1
15 853	18 929	26 958	30 729	23 263	14,4	2,2	7,3	8,6	0,0	177,4
17 260	20 114	25 954	28 307	23 396	15,6	1,4	7,5	6,3	0,1	173,3
13 841	17 428	26 555	29 017	21 873	14,0	1,6	6,0	6,7	0,0	173,4
13 582	16 352	25 363	29 229	21 141	15,2	1,5	14,3	7,4	0,0	174,5
14 173	16 806	24 435	29 045	21 126	15,3	1,6	6,5	8,0	0,5	173,8
16 003	18 677	28 620	32 938	23 958	17,1	1,6	5,8	7,2	0,2	173,5
14 645	16 837	23 748	28 614	21 031	13,3	1,9	6,2	8,8	0,3	177,2
15 131	17 710	25 044	29 313	21 779	15,1	1,6	7,4	8,0	0,8	172,1

Revidované výsledky ke dni 10.3.2010

Hrubá měsíční mzda a její složky, diference, placená doba podle podskupin zaměstnání a zaměstnání KZAM-R

Podskupiny zaměstnání a zaměstnání KZAM-R (zveřejněna zaměstnání, která jsou ve své hlavní třídě zastoupena minimálně 1%)	Počet zaměstnanců přepočtený podle placených měsíců	Medián
		Kč/měs
72228 Strojírenský dělník (převážně ruční)	6 901	18 184
7223 Seřizovači a obsluha obráběcích strojů (kromě automatických a poloautomatických)	21 323	21 782
72231 Soustružník kovů - seřizovač a obsluha	6 054	21 168
72232 Frézař kovů - seřizovač a obsluha	3 358	22 068
72237 Seřizovač kovoobráběcích strojů	2 601	21 180
72238 Strojírenský dělník seřizování a obsluhy obráběcích strojů	3 191	23 106
7224 Brusiči, leštiči a ostříči nástrojů	2 968	19 188
7231 Mechanici a opraváři motorových vozidel	6 886	20 633
7234 Mechanici a opraváři kolejových vozidel	5 333	20 077
7235 Mechanici a opraváři obráběcích, zemědělských strojů a průmyslového zařízení	14 167	22 738
72351 Mechanik, opravář průmyslových, výrobních strojů a zařízení	5 923	22 418
72359 Mechanik opravář a seřizovač průmyslových strojů a zařízení jinde neuvedený	4 173	24 718
7239 Ostatní mechanici a opraváři strojů a zařízení bez elektro jinde neuvedení	6 054	21 321
72397 Kontrolor výroby strojírenské (dělník)	4 157	21 102
7241 Elektromechanici, opraváři a seřizovači různých typů elektrických zařízení	31 151	19 266
72413 Elektromechanik strojů a zařízení	3 948	24 126
72415 Provozní elektromechanik	8 874	22 649
72418 Dělník v elektrotechnice	12 909	15 250
7242 Mechanici, opraváři a seřizovači elektrických částí aut, letadel, lodí	2 590	19 886
7243 Mechanici, seřizovači, opraváři elektronických zařízení	6 926	19 792
7246 Montéři a opraváři silnoproudých elektrických vedení	2 756	21 285
7321 Výrobci hrnčířského, porcelánového zboží, žáruvzdorných výrobků, brus.kotoučů	2 657	16 844
7322 Dělníci při výrobě skla, skláři vč. brusičů a leštičů	3 961	16 516
7411 Zpracovatelé masa, ryb vč. uzenářů a konzervovačů masa a ryb	4 179	17 138
7412 Zpracovatelé pekárenských a cukrářských výrobků	3 391	12 892
7422 Umělečtí truhláři, řezbáři, výrobci a opraváři výrobků ze dřeva vč. opravářů	2 736	15 450
7436 Švadleny, vyšivači a pracovníci v příbuzných oborech	2 233	11 678
7439 Ostatní dělníci při výrobě textilu, oděvů a výrobků z kůže, kožešin	3 344	15 478
74398 Dělník textilní výroby jinde neuvedený	2 703	16 487
8111 Obsluha důlního zařízení a razicích štítů	3 986	26 631
8121 Obsluha zařízení při hutní výrobě kovů obsluha pecí a konvertorů	2 972	25 104
8122 Obsluha zařízení ve slévárenství (taviči, slévači)	4 700	19 023
8125 Obsluha zařízení na tváření kovů ve válcovnách	5 145	23 705
8139 Obsluha ostatních zařízení na výrobu skla a keramiky	4 398	20 508
8159 Obsluha ostatních zařízení při chemické výrobě jinde neuvedená	4 852	20 247
8161 Obsluha zařízení při výrobě a rozvodu elektřiny	3 450	25 114
8163 Obsluha zařízení při úpravě, čištění a rozvodu vody	5 120	18 818
8171 Obsluha automatických nebo poloautomatických montážních linek	8 184	19 004
81711 Obsluha poloautomatické, automatické montážní linky ve strojírenské výrobě	4 113	22 642
8211 Obsluha automatických nebo poloautomatických obráběcích strojů (kromě 722)	11 781	20 065
82119 Obsluha poloautomatického, automatického kovoobráběcího stroje jinde neuved.	4 891	19 723
8223 Obsluha strojů při konečné úpravě a nanášení ochranných povlaků	2 980	20 216

**Hrubá měsíční mzda a její složky, diference, placená doba
podle podskupin zaměstnání a zaměstnání KZAM-R**

Diference				Průměr	Vybrané složky hrubé měsíční mzdy					Placená doba
					1. decil	1. kvartil	3. kvartil	9. decil	prémie a odměny	
Kč/měs	Kč/měs	Kč/měs	Kč/měs	Kč/měs	%	%	%	%	%	hod/měs
12 257	14 498	22 899	25 856	18 889	18,2	1,2	5,8	6,9	0,0	171,8
14 959	17 920	26 133	30 068	22 384	16,5	1,9	9,0	7,2	0,0	175,9
15 135	17 772	25 305	29 539	22 115	14,2	2,0	7,4	7,5	0,1	176,9
15 583	18 427	26 390	30 972	22 861	15,0	2,1	6,9	7,3	0,0	177,4
15 946	18 306	24 865	28 405	21 966	13,8	2,0	11,3	7,0	0,0	177,0
12 699	16 037	26 310	27 988	21 550	21,2	1,4	12,6	6,2	0,0	172,4
13 474	15 861	23 308	27 727	20 077	16,4	1,7	9,7	8,5	0,1	176,5
14 672	17 137	25 152	28 463	21 314	17,3	1,1	4,2	7,4	0,2	172,9
15 719	17 532	22 973	25 200	20 379	8,7	1,1	10,5	9,3	0,3	166,9
14 438	17 742	28 436	32 772	23 431	17,8	1,6	8,1	7,8	0,2	174,9
15 472	18 497	27 171	31 703	23 266	17,0	1,8	9,7	6,7	0,3	175,8
15 194	18 602	29 808	33 017	24 478	17,7	1,6	8,1	6,3	0,1	172,1
13 759	17 181	25 862	29 778	21 867	18,7	1,9	7,2	6,6	0,2	174,1
13 331	16 824	25 513	28 593	21 340	20,1	1,8	7,4	6,4	0,0	172,6
11 928	14 968	24 010	29 759	20 218	14,1	2,1	8,3	8,1	0,6	173,2
15 873	19 351	30 748	35 406	25 152	12,6	1,7	8,6	8,2	1,2	174,2
15 818	18 654	26 960	31 657	23 309	15,1	1,4	9,0	7,7	0,9	171,2
10 748	12 250	18 958	22 427	16 178	13,0	3,1	8,1	8,4	0,0	173,8
15 621	17 362	22 810	26 174	20 547	9,8	0,9	8,2	8,8	0,2	168,2
13 839	16 153	24 738	30 516	21 185	12,0	1,5	9,2	7,9	0,5	172,7
16 533	18 670	25 569	30 902	22 490	11,3	1,1	7,8	9,0	1,6	171,4
10 589	12 725	21 653	25 235	17 545	10,7	1,8	5,6	8,2	0,1	175,4
11 363	13 586	20 347	23 705	17 299	16,2	1,8	7,7	7,9	0,1	170,4
12 365	14 344	20 331	23 694	17 732	18,4	1,4	5,8	8,5	0,1	179,3
10 048	11 243	15 014	18 165	13 751	12,0	2,1	7,4	6,7	0,0	176,9
10 678	12 439	19 070	22 752	16 213	18,7	1,0	3,5	9,3	0,0	171,9
8 623	9 793	13 857	16 216	12 258	17,1	1,1	3,9	7,2	0,0	172,0
9 976	11 868	22 620	29 676	17 952	19,7	2,8	5,2	8,5	0,1	177,7
10 239	12 142	23 944	30 668	18 666	19,8	2,9	4,9	8,7	0,1	179,0
18 193	22 052	35 344	42 911	29 079	21,1	1,1	9,4	11,2	0,1	169,7
15 184	21 526	27 168	29 968	24 099	16,6	0,5	16,1	7,5	0,0	166,5
13 268	15 421	23 496	27 517	19 901	16,0	1,8	13,8	7,3	0,0	177,6
17 709	20 626	26 557	30 078	23 873	16,9	1,0	14,4	7,2	0,0	169,6
14 609	17 250	24 123	26 482	20 711	22,2	1,6	6,1	8,0	0,1	171,0
14 069	16 427	24 615	27 687	20 698	14,9	0,6	13,3	9,1	0,1	161,5
17 974	21 343	29 058	32 741	25 283	9,8	0,7	18,4	6,9	0,4	165,5
13 687	16 221	21 935	25 447	19 411	15,4	0,9	10,1	7,0	0,6	169,3
12 774	15 276	23 457	26 224	19 890	16,3	1,2	10,2	7,5	0,0	170,8
14 008	18 146	24 550	27 361	21 927	18,9	1,1	11,9	6,8	0,0	170,7
13 774	16 611	23 827	28 490	20 843	15,9	1,7	9,6	7,7	0,0	176,3
13 643	16 443	22 550	25 725	19 878	19,0	1,6	10,1	8,0	0,0	174,7
12 932	15 435	24 629	26 908	20 309	14,9	1,6	8,3	6,3	0,0	174,2

Revidované výsledky ke dni 10.3.2010

Hrubá měsíční mzda a její složky, diference, placená doba podle podskupin zaměstnání a zaměstnání KZAM-R

Podskupiny zaměstnání a zaměstnání KZAM-R (zveřejněna zaměstnání, která jsou ve své hlavní třídě zastoupena minimálně 1%)	Počet zaměstnanců přepočtený podle placených měsíců	Medián
		Kč/měs
8231 Obsluha strojů na výrobu pryžových výrobků (např. obuvi, pneumatik)	8 023	19 302
8232 Obsluha strojů na výrobu plastových výrobků (vč. laminování)	8 128	17 642
82321 Plastikář - strojník lisování plastů	3 434	18 272
82329 Obsluha strojů na výrobu plastových výrobků jinde neuvedená	3 353	16 829
8263 Obsluha šicích a vyšivacích strojů	2 822	16 969
8274 Obsluha strojů na zpracování mouky, výrobu pečiva, čokolády a cukrovinek	3 430	15 304
8281 Montážní dělníci montující mechanická zařízení (stroje, vozidla)	23 014	19 114
82811 Montážní dělník mechanických zařízení	3 954	18 248
82816 Dělník montážní linky vozidel, stavebních, zemních strojů	4 396	23 323
82819 Montážní dělník jinde neuvedený	12 729	18 265
8282 Montážní dělníci montující elektrická zařízení	11 336	16 767
82829 Montážní dělník elektrického a energetického zařízení jinde neuvedený	7 277	17 363
8283 Montážní dělníci montující elektronická zařízení	4 937	14 776
8284 Montážní dělníci montující výrobky z kovů, pryže a plastů	7 201	16 158
82849 Montážní dělník výrobků z kovů, plastů, pryže vč. jejich kombinací jinde neuvedený	5 994	16 734
8287 Montážní dělníci montující výrobky z kombinovaných materiálů	2 857	14 283
8290 Obsluha jiných stacionárních zařízení a ostatní montážní dělníci	4 380	17 116
8311 Strojvedoucí	8 192	27 091
83112 Strojvedoucí lokomotivy, vlaku	6 775	27 084
8313 Dělníci zabezpečující sestavování vlaků (brzdaři, výhybkáři)	8 476	20 272
8321 Řidiči osobních a malých dodávkových automobilů, taxikáři	2 810	18 831
8323 Řidiči autobusů, trolejbusů a tramvají	13 770	21 565
83231 Řidič autobusu v městské hromadné dopravě	4 759	25 569
83232 Řidič autobusu v silniční dopravě osob	5 011	19 402
8324 Řidiči nákladních automobilů a tahačů	17 601	19 067
83243 Řidič nákladního automobilu	11 912	19 088
8331 Obsluha zemědělských a lesních strojů	2 866	16 530
8332 Obsluha zemních a příbuzných strojů	4 786	21 552
8333 Obsluha jeřábů, zdvihacích a podobných manipulačních zařízení	4 507	18 486
8334 Obsluha vysokozdvíhacích a ostatních motorových vozíků	12 870	18 762
83341 Řidič vysokozdvíhacích vozíků	7 988	18 828
83349 Řidič motorových vozíků jinde neuvedený	4 192	18 827
9132 Pomocníci a uklízeči v kancelářích, hotelích, nemocnicích a jiných zařízeních	16 696	10 294
91321 Pomocník, uklízeč v kancelářích	3 153	10 409
91323 Uklízeč výrobních prostor, skladů, svačinka	2 554	10 236
91324 Pomocník, uklízeč ve zdravotnickém zařízení	1 854	9 583
91325 Pomocník, uklízeč v hotelu, v restauraci, pokojská	1 614	10 941
91327 Pomocník, uklízeč ve službách	3 386	9 716
91329 Pomocník, uklízeč jinde neuvedený	2 907	11 036
9141 Domovníci, správci domu	811	14 701
9152 Vrátní, hlídači, uváděči a šatnářky	5 151	11 298
91521 Vrátný	3 089	11 582

**Hrubá měsíční mzda a její složky, diference, placená doba
podle podskupin zaměstnání a zaměstnání KZAM-R**

Diference				Průměr	Vybrané složky hrubé měsíční mzdy					Placená doba
					1. decil	1. kvartil	3. kvartil	9. decil	prémie a odměny	
Kč/měs	Kč/měs	Kč/měs	Kč/měs	Kč/měs	%	%	%	%	%	hod/měs
12 891	15 083	27 928	32 738	21 431	20,8	2,5	9,7	8,4	0,0	173,7
12 249	14 526	21 228	25 023	18 262	15,7	1,8	11,2	6,7	0,0	174,4
11 672	14 033	22 215	25 409	18 513	15,8	1,5	13,8	6,4	0,0	176,2
12 559	14 252	20 401	24 417	17 808	14,5	2,3	9,8	7,1	0,0	173,8
10 545	12 618	19 933	21 916	16 708	24,4	2,5	4,2	7,2	0,0	172,1
11 375	13 044	18 123	22 635	16 370	11,1	1,7	9,5	6,9	0,0	173,8
12 660	15 517	22 593	25 445	19 199	14,6	1,5	8,5	6,6	0,0	172,1
12 449	14 947	20 821	23 738	18 190	20,1	1,9	13,6	7,0	0,0	173,0
14 488	19 779	25 136	27 053	22 079	16,1	0,5	6,2	4,6	0,0	167,7
12 380	14 627	21 453	24 526	18 415	12,1	1,5	8,0	7,3	0,0	172,5
11 422	13 681	20 661	24 410	17 523	10,2	0,8	11,5	8,3	0,0	171,3
11 139	13 753	20 883	24 076	17 666	7,1	0,6	14,7	8,4	0,0	170,8
11 050	12 604	16 954	18 954	15 003	16,7	1,9	6,8	7,0	0,0	172,0
10 646	13 290	18 939	21 500	16 293	17,4	2,0	7,6	6,6	0,0	173,6
11 827	14 068	19 307	21 800	16 871	18,5	2,1	8,4	6,5	0,0	174,0
9 157	11 363	18 317	23 398	15 546	14,6	1,4	6,4	7,8	0,1	173,0
12 046	13 946	21 638	26 248	18 400	13,8	1,0	12,3	8,2	0,0	171,2
23 776	25 524	28 899	30 841	27 028	5,3	2,2	15,5	9,9	0,0	169,4
24 495	25 716	28 772	30 568	27 227	4,4	2,5	16,0	10,0	0,0	168,6
17 618	18 921	21 840	23 596	20 451	5,1	1,9	16,6	8,3	0,0	166,0
13 319	15 696	23 027	28 861	20 211	16,5	1,5	6,4	6,5	0,2	177,1
17 257	19 047	25 943	28 089	22 323	8,7	2,5	12,5	7,8	0,8	190,2
18 607	21 027	27 794	29 387	24 564	6,6	2,4	14,8	7,9	0,1	192,2
16 122	17 689	21 145	23 129	19 575	14,0	3,4	7,6	7,4	2,4	190,7
13 624	16 182	22 686	26 708	19 770	21,4	1,8	4,5	8,1	0,2	182,0
14 242	16 322	22 767	26 668	19 979	19,2	1,8	4,5	8,0	0,3	181,5
12 770	14 395	19 310	24 209	18 350	17,1	1,8	2,6	10,6	0,1	185,6
16 376	18 722	24 828	28 077	22 172	18,7	1,9	5,4	10,3	0,4	177,8
12 735	15 175	22 874	26 362	19 262	16,0	1,6	10,3	7,8	0,1	175,4
13 287	15 759	22 205	25 152	19 171	16,6	1,6	6,6	6,7	0,1	174,1
13 249	15 703	22 637	25 328	19 285	17,8	1,5	6,1	6,7	0,1	173,4
13 600	16 013	21 542	24 888	19 151	14,0	1,6	7,6	6,6	0,1	175,2
8 444	9 155	12 152	14 952	11 178	8,5	0,6	5,8	6,3	0,0	172,2
8 547	9 298	12 035	14 090	11 014	10,5	0,2	4,3	7,1	0,0	169,0
8 408	9 041	12 285	14 190	10 985	10,6	0,7	3,8	7,5	0,2	168,8
8 461	8 996	10 692	12 196	10 093	4,9	1,4	6,5	5,5	0,0	175,9
9 106	9 922	13 060	15 840	11 871	11,3	0,6	10,5	5,7	0,0	171,8
8 215	8 706	11 151	13 861	10 588	5,1	0,6	6,1	5,0	0,0	176,2
8 714	9 502	13 949	17 164	12 374	8,7	0,5	3,7	6,3	0,0	172,9
9 599	11 663	18 690	23 392	15 902	13,1	0,7	5,5	6,1	0,5	172,4
8 802	9 785	13 321	15 624	11 910	8,1	1,5	11,3	6,2	0,0	174,7
9 060	9 983	13 767	16 068	12 276	8,6	1,3	11,7	6,3	0,0	174,2

Revidované výsledky ke dni 10.3.2010

**Hrubá měsíční mzda a její složky, diferenciacie, placená doba
podle podskupin zaměstnání a zaměstnání KZAM-R**

Podskupiny zaměstnání a zaměstnání KZAM-R (zveřejněna zaměstnání, která jsou ve své hlavní třídě zastoupena minimálně 1%)	Počet zaměstnanců přepočtený podle placených měsíců	Medián
		Kč/měs
91522 Hlídač	1 741	11 218
9161 Sběrači odpadků, popeláři	1 480	14 367
91613 Popelář	957	15 971
9162 Metaři, čističi záchodků, žump, kanálů a podobných zařízení	790	17 132
9311 Pomocní a nekvalifikovaní dělníci v dolech a lomech a v příbuzných oborech	1 498	21 563
9312 Pomocní a nekvalifikovaní dělníci na stavbách a údržbě silnic, přehrad	1 144	17 424
9321 Pomocní a nekvalifikovaní montážní a manipulační dělníci	19 446	14 085
93211 Manipulační dělník v průmyslu (ve výrobě)	8 440	15 081
93212 Pomocný dělník v průmyslu (ve výrobě)	7 367	14 255
93213 Pomocný montážní dělník	1 272	11 606
93219 Nekvalifikovaný montážní a manipulační pracovník v průmyslu jinde neuvedený	1 944	12 018
9322 Ruční baliči a pytlovači	2 934	13 682
93221 Balič ruční	2 517	13 505
9323 Dělníci nádvorní skupiny (pomocní montéři)	4 066	14 761
93239 Nekvalifikovaný pracovník jinde neuvedený	3 395	14 868
9333 Vazači a nosiči břemen, přístavní dělníci (dokaři)	1 231	16 147
9339 Pomocní a nekvalifikovaní pracovníci v dopravě, ve skladech, v telekomunikacích	13 726	14 919
93391 Pomocný, manipulační dělník v dopravě	1 152	16 099
93393 Pomocný skladník	8 375	15 299
93397 Pomocný pracovník obchodního provozu	1 156	11 514
93399 Nekvalifikovaný pracovník v dopravě, skladech, telekomunikacích jinde neuvedený	2 664	14 855

**Hrubá měsíční mzda a její složky, diference, placená doba
podle podskupin zaměstnání a zaměstnání KZAM-R**

Diference				Průměr	Vybrané složky hrubé měsíční mzdy					Placená doba
					1. decil	1. kvartil	3. kvartil	9. decil	prémie a odměny	
Kč/měs	Kč/měs	Kč/měs	Kč/měs	Kč/měs	%	%	%	%	%	hod/měs
8 621	9 716	12 952	14 570	11 519	6,8	1,9	10,9	6,0	0,0	176,6
9 569	11 656	17 455	20 014	14 665	12,6	2,5	6,9	8,0	0,1	179,8
11 815	13 740	18 559	20 624	16 213	12,5	2,8	8,5	8,6	0,0	181,1
10 951	12 835	20 147	22 815	16 838	16,9	0,8	4,6	9,1	1,9	167,4
14 490	17 680	26 330	32 003	22 582	16,7	1,2	8,0	12,0	0,7	168,1
11 857	14 514	21 594	26 041	18 407	24,4	2,0	2,1	10,8	0,6	180,1
9 491	11 435	17 695	21 853	15 072	13,3	1,4	7,3	7,2	0,0	173,9
9 285	11 760	19 187	23 774	16 006	13,8	1,4	7,1	6,3	0,0	174,0
10 221	11 962	17 325	20 434	15 075	13,4	1,6	8,8	8,1	0,0	173,5
7 715	9 658	12 974	15 423	11 682	6,8	1,2	5,3	7,0	0,0	171,4
9 019	9 992	15 510	18 596	13 033	14,3	1,0	4,4	7,7	0,1	177,7
10 004	11 552	16 394	20 614	14 588	12,1	1,3	9,8	7,9	0,0	173,9
9 937	11 457	15 915	19 637	14 262	12,3	1,4	9,7	8,3	0,0	173,7
10 004	12 429	17 165	19 849	15 209	13,8	0,7	5,7	6,8	0,5	171,3
10 003	12 512	17 397	20 094	15 367	13,4	0,5	6,2	6,6	0,0	170,7
11 535	13 599	18 533	21 279	16 369	16,0	1,7	4,0	7,4	0,1	176,1
10 746	12 445	18 015	21 535	15 699	12,4	1,1	6,0	8,3	0,2	171,6
11 468	13 275	19 820	22 184	16 607	13,6	1,2	9,9	8,5	0,2	171,4
10 784	12 678	18 475	21 959	15 997	13,1	1,2	5,4	7,9	0,2	172,8
9 933	10 688	13 012	15 570	12 193	7,4	0,4	7,0	6,9	0,0	171,4
11 627	13 332	17 188	20 968	15 868	10,5	0,7	5,4	10,2	0,5	168,1

**Průměrná měsíční odpracovaná a neodpracovaná doba
v podnikatelské sféře České republiky**

Průměr měsíční odpracované doby 152,1 hod/měs

z toho přesčas 5,0 hod/měs

Diferenciace

1. decil - 10 % měsíčních odpracovaných dob menších než 125,8 hod/měs

1. kvartil - 25 % měsíčních odpracovaných dob menších než 144,8 hod/měs

Medián - 50 % měsíčních odpracovaných dob menších než 156,0 hod/měs

3. kvartil - 25 % měsíčních odpracovaných dob větších než 165,3 hod/měs

9. decil - 10 % měsíčních odpracovaných dob větších než 173,3 hod/měs

Průměr měsíční neodpracované doby 21,2 hod/měs

z toho nemoc 8,2 hod/měs

z toho dovolená 8,8 hod/měs

Revidované výsledky ke dni 10.3.2010

**Průměrná měsíční odpracovaná a neodpracovaná doba
podle hlavních tříd zaměstnání KZAM-R**

Hlavní třída zaměstnání KZAM-R	Struktura zaměstnanců přepočtená podle evid. měsíců	Odpracovaná doba		Neodpracovaná doba		
		celkem	z toho přesčas	celkem	z toho	
					nemoc	dovolená
%	hod/měs	hod/měs	hod/měs	hod/měs	hod/měs	
1 Zákonodárci, vedoucí a řídicí pracovníci	6,8	156,6	1,0	14,7	2,9	8,9
2 Vědeckí a odborní duševní pracovníci	8,2	155,3	1,3	16,0	3,2	9,5
3 Techničtí, zdravotničtí a pedagogičtí pracovníci	19,0	154,4	2,2	16,9	4,6	8,9
4 Nižší administrativní pracovníci	7,5	150,4	2,3	20,6	7,8	9,1
5 Provozní prac. ve službách a obchodu	7,2	153,7	3,4	19,0	8,3	8,1
6 Dělníci v zemědělství, lesnictví a rybářství	1,3	152,2	7,1	27,0	12,7	9,9
7 Řemeslníci, výrobci a zpracovatelé	21,9	150,1	7,8	25,6	11,2	8,7
8 Obsluha strojů a zařízení	21,3	150,7	8,7	24,3	10,6	8,8
9 Pomocní a nekvalifikovaní pracovníci	6,8	148,9	5,2	24,6	11,8	8,2
CELKEM ČR - podnikatelská sféra	100	152,1	5,0	21,2	8,2	8,8

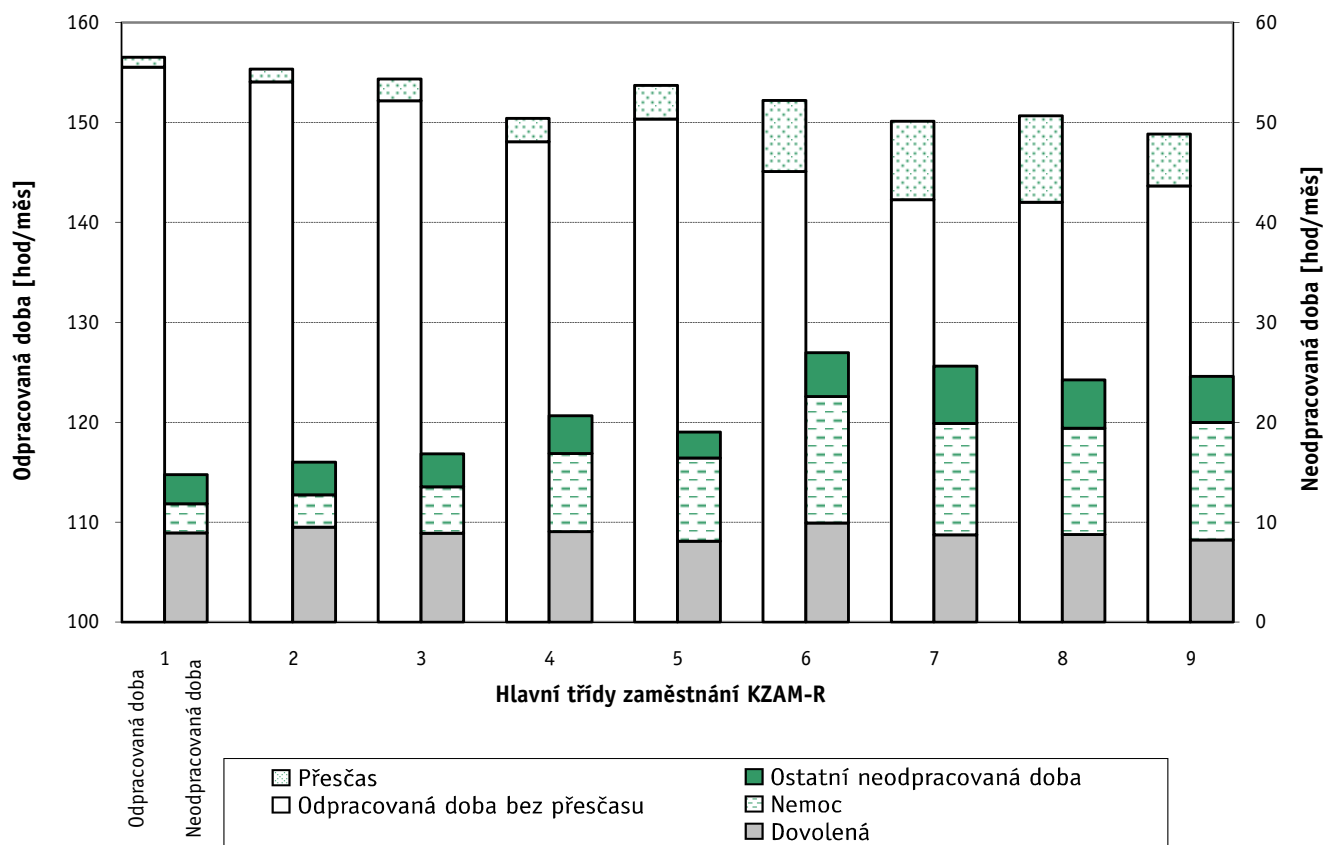

Revidované výsledky ke dni 10.3.2010

**Průměrná měsíční odpracovaná a neodpracovaná doba
dle podskupin zaměstnání a zaměstnání KZAM-R**

Podskupiny zaměstnání a zaměstnání KZAM-R (zveřejněna zaměstnání, která jsou ve své hlavní třídě zastoupena minimálně 1%)	Počet zaměstnanců přepočtený podle evid. měsíců	Odpracovaná doba		Neodpracovaná doba		
		celkem	z toho přesčas	celkem	z toho	
					nemoc	dovolená
hod/měs	hod/měs	hod/měs	hod/měs	hod/měs		
1210 Ředitelé a prezidenti velkých organizací, podniků	2 656	156,3	0,2	13,3	1,4	9,4
12105 Vedoucí velké zpracovatelské organizace	787	155,4	0,1	11,9	0,9	8,6
1221 Ved. pracovníci v zemědělství, lesnictví, rybář. a mysliv.	1 036	154,2	1,0	15,0	3,0	9,7
1222 Vedoucí pracovníci v průmyslu (ve výrobě)	8 977	153,3	2,1	14,6	2,0	8,8
12221 Výrobní, technický náměstek výrobní organizace	1 201	154,1	0,5	13,2	1,4	9,2
12223 Vedoucí výrobního (provozního) útvaru v energetice	823	148,8	0,5	15,2	1,6	9,4
12224 Vedoucí výrobního (provozního) útvaru ve strojírenství	2 127	155,1	2,4	13,6	2,0	8,6
12229 Vedoucí pracovník výrobního útvaru v průmyslu jinde n.	2 889	154,2	3,2	14,7	2,0	8,2
1223 Vedoucí pracovníci ve stavebnictví a zeměměřičtví	2 051	156,6	0,8	16,3	2,3	11,0
1224 Vedoucí pracovníci ve velkoobchodě a v maloobchodě	11 205	155,4	2,5	18,6	5,4	9,9
12241 Vedoucí provozní jednotky obchodu	3 892	152,3	1,7	19,8	5,6	10,4
12242 Vedoucí oddělení, sektoru obchodního domu	2 126	153,9	1,7	20,4	6,8	9,7
12244 Vedoucí provozu v maloobchodě	1 938	158,5	4,8	17,4	5,1	9,3
12249 Vedoucí pracovník ve velkoobchodě, maloobchodě j. n.	2 294	158,4	3,5	18,1	5,6	9,9
1226 Ved. pracovníci v dopr., skladování, telekom. a na pošt. úř.	5 977	143,3	1,1	21,2	4,7	11,1
12266 Vedoucí provoz. útvaru poštovního úřadu, telekomunikací	3 664	140,1	1,5	23,9	6,1	11,9
12267 Vedoucí provozního útvaru dopravní organizace	1 142	147,9	0,2	17,0	2,8	9,9
12269 Vedoucí pracovníci v dopravě, telekomunikacích jinde n.	761	148,5	1,0	17,2	2,1	10,4
1227 Ved. prac. v organ.zaměřených na poskytování obch.služ.	5 059	154,6	0,4	17,2	2,1	10,5
12271 Vedoucí provozu v peněžnictví, v pojišťovnictví	1 827	154,0	0,1	17,3	2,0	11,2
12273 Vedoucí provozního útvaru banky, spořitelny, pojišťovny	1 264	155,2	0,1	17,7	2,1	11,1
12274 Vedoucí provozního útvaru obchodních služeb	818	151,9	0,9	18,2	2,5	10,7
12279 Vedoucí v organizaci poskytující obchod. služby jinde n.	772	157,6	1,3	15,1	2,2	7,6
1229 Ved. pracovních dílčích celků jinde neuved. (kult.,zdrav.)	2 539	155,2	1,3	15,9	2,6	9,7
12299 Vedoucí pracovník dílčího celku jinde neuvedený	2 002	154,0	1,2	16,4	2,9	9,7
1231 Vedoucí pracovníci finančních a hospodářských útvarů	5 230	154,4	0,5	14,7	1,9	9,7
12311 Ekonomický náměstek (ekonomický ředitel)	1 180	155,4	0,2	13,6	1,5	9,6
12318 Vedoucí ekonomického útvaru	782	155,4	0,4	14,1	2,0	9,4
12319 Vedoucí pracovník finančního, hospodářského útvaru j. n.	874	153,9	0,6	16,2	2,1	10,3
1232 Ved. prac. personálních útvarů a útvarů průmysl. vztahů	1 311	153,1	0,5	15,6	2,6	9,5
1233 Vedoucí pracovníci odbytových útvarů (vč. průzkumu trhu)	4 473	154,0	0,8	15,3	1,8	10,2
12331 Obchodní náměstek (obchodní ředitel)	1 084	155,6	0,2	13,8	1,4	9,8
12334 Vedoucí útvaru odbytu (prodeje)	1 754	152,6	1,1	16,0	2,0	10,4
1235 Vedoucí pracovníci zásobovacích útvarů	1 794	154,2	1,4	15,6	2,8	9,8
12351 Vedoucí útvaru zásobování, nákupu	1 162	153,0	0,7	15,9	2,8	9,8
1236 Vedoucí pracovníci výpočetních útvarů	1 253	154,2	1,2	15,7	1,7	10,3
1237 Vedoucí pracovníci výzkumných a vývojových útvarů	1 892	155,8	0,5	12,8	1,8	8,5
12379 Vedoucí pracovník výzkumného útvaru jinde neuvedený	697	159,4	0,2	11,1	1,7	8,0
1239 Vedoucí pracovníci ostatních útvarů jinde neuvedení	4 010	152,1	0,8	16,7	2,6	10,0
12391 Vedoucí sekretariátu ředitele velké organizace	1 048	152,8	0,7	17,4	4,1	9,6
12399 Vedoucí pracovník velkého univerzálního útvaru jinde n.	2 251	151,2	1,0	16,6	2,0	10,2
1312 Vedoucí, ředitelé v průmyslu (ve výrobě)	1 664	155,7	2,2	13,9	2,3	8,6

Revidované výsledky ke dni 10.3.2010

**Průměrná měsíční odpracovaná a neodpracovaná doba
dle podskupin zaměstnání a zaměstnání KZAM-R**

Podskupiny zaměstnání a zaměstnání KZAM-R (zveřejněna zaměstnání, která jsou ve své hlavní třídě zastoupena minimálně 1%)	Počet zaměstnanců přepočtený podle evid. měsíců	Odpracovaná doba		Neodpracovaná doba		
		celkem hod/měs	z toho přesčas hod/měs	celkem hod/měs	z toho	
					nemoc hod/měs	dovolená hod/měs
13122 Vedoucí samostatného výrobního provozu	1 012	156,2	2,0	13,8	1,8	8,9
1314 Vedoucí, ředitelé ve velkoobchodu a maloobchodu	5 116	155,4	1,8	18,4	5,0	9,7
13142 Vedoucí maloobchodní prodejny	4 383	154,8	2,0	19,2	5,5	9,8
1315 Vedoucí, ředitelé v restauracích a hotelích	780	159,3	1,3	14,7	4,0	7,3
13153 Vedoucí malého pohostinského, stravovacího zařízení	696	159,1	1,4	15,1	4,2	7,3
1316 Vedoucí v dopravě, sklad., telekomun. a na pošt. úřadech	1 537	147,6	2,2	20,3	3,6	11,5
1317 Ved., ředitelé v podnicích poskytujících obchodní služby	778	153,6	0,0	19,4	3,1	10,4
2113 Chemici	1 206	149,0	1,8	18,9	4,7	10,1
2119 Ostatní vědci a odborníci v příbuz. oborech jinde neuved.	1 393	153,2	2,6	16,2	3,1	9,1
21191 Vědecký pracovník v oborech technických jinde neuved.	1 383	153,2	2,6	16,2	3,1	9,0
2131 Projektanti a analytici výpočetních systémů	2 264	156,1	1,3	15,9	2,2	9,8
2132 Programátoři	4 880	154,9	1,4	16,6	2,4	10,0
21321 Programátor specialista v oboru výpočetní techniky	1 842	154,8	1,7	18,1	2,3	11,1
21323 Programátor informačních systémů	1 237	155,4	0,7	15,9	2,3	9,1
2139 Ostatní odborníci zabývající se výp. tech. jinde neuvedení	5 904	155,4	1,9	16,3	2,3	9,9
21392 Inženýr správce integrovaných, informačních systémů, sítí	1 870	154,9	1,8	17,0	2,3	9,8
21399 Odborník zabývající se výpočetní technikou jinde neuved.	1 084	157,3	1,9	14,8	2,4	9,8
2142 Projektanti staveb a areálů, stavební inženýři	3 907	152,4	0,9	17,6	3,2	10,3
2143 Projektanti elektrotechnických zařízení, elektroinženýři	3 150	152,9	2,2	15,7	3,2	9,0
2144 Projektanti elektronických syst. a telekomunikačních sítí	2 376	155,7	4,1	15,8	2,7	9,3
2145 Projektanti a konstruktéři strojních zařiz., strojní inženýři	6 172	155,6	3,5	14,5	2,7	8,4
21452 Inženýr projektant, konstruktér průmyslov. zařízení, strojů	2 929	155,2	3,6	14,6	2,9	8,1
2149 Ostatní architekti, projektanti, konstrukt.a techn.inženýři	3 562	152,8	2,1	15,3	2,7	9,1
21499 Inženýr jinde neuvedený	2 069	153,2	2,5	15,4	2,6	8,8
2221 Lékaři, ordináři (kromě zubních lékařů)	3 917	162,3	8,1	16,8	2,9	10,3
22217 Lékař se specializací v oboru jinde neuvedeném	2 074	162,4	8,8	16,9	2,8	10,2
22219 Lékař jinde neuvedený	1 251	162,2	6,8	16,4	2,9	10,7
2311 Vědeckopedagogičtí pracovníci	14 058	158,8	0,1	14,5	1,8	10,1
23112 Profesor vysokoškolský, univerzitní	1 650	159,5	0,0	13,7	1,2	10,2
23113 Docent	3 230	159,1	0,1	13,8	1,5	10,0
23114 Odborný asistent vysoké školy, univerzity	7 533	158,4	0,1	15,1	1,9	10,4
23115 Asistent vysoké školy, univerzity	1 198	158,6	0,1	14,9	2,6	9,6
2411 Odborný pracov. na úseku účetnictví, financí, daní, apod.	7 426	152,4	0,8	17,4	3,3	9,9
24112 Hlavní, vedoucí účetní	1 587	154,1	1,1	15,7	2,7	9,2
24119 Odborný pracovník účetnictví a financování jinde neuved.	1 870	150,5	0,8	19,0	3,9	10,5
2412 Odbor. pracovníci na úseku zaměstnaneckých, pers. věcí	1 942	153,7	0,9	16,3	3,1	9,3
2413 Odborní pracovníci v bankovníctví a pojišťovnictví	16 541	150,7	0,8	20,6	4,6	11,2
24132 Bankovní makléř, poradce, expert, dealer	6 775	149,8	1,2	20,2	4,7	11,3
24135 Odborný pracovník pro úvěrovou administrativu	3 856	149,6	0,5	23,4	5,2	11,6
24139 Odborný pracovník bankovníctví a pojišťovnictví jinde n.	3 081	150,7	0,9	21,2	4,6	10,9
2419 Ostatní odborní pracovníci v oblasti podnikání	8 441	151,2	1,7	17,2	3,1	9,5
24192 Odborný pracovník marketingu (zahraničních vztahů)	1 387	154,0	0,4	16,6	3,1	10,4

Revidované výsledky ke dni 10.3.2010

**Průměrná měsíční odpracovaná a neodpracovaná doba
dle podskupin zaměstnání a zaměstnání KZAM-R**

Podskupiny zaměstnání a zaměstnání KZAM-R (zveřejněna zaměstnání, která jsou ve své hlavní třídě zastoupena minimálně 1%)	Počet zaměstnanců přepočtený podle evid. měsíců	Odpracovaná doba		Neodpracovaná doba		
		celkem	z toho přesčas	celkem	z toho	
					nemoc	dovolená
hod/měs	hod/měs	hod/měs	hod/měs	hod/měs		
24199 Odborný pracovník v oblasti podnikání jinde neuvedený	5 130	150,3	2,1	17,2	2,9	9,1
2421 Právníci, právní poradci (mimo advokacie a soudnictví)	1 332	151,5	0,1	18,0	3,4	10,4
2441 Ekonomové - vědecktí pracovníci, specialisté, experti	4 455	152,4	1,3	17,0	3,4	10,1
24415 Odborný ekonom marketingu, obchodu	1 287	150,3	0,5	16,6	3,5	10,0
24419 Odborný ekonom jinde neuvedený	1 131	154,9	2,9	17,6	3,7	10,5
2451 Spisovatelé, autoři, kritikové, novináři, redaktori	2 056	159,0	1,3	16,2	3,7	9,4
24517 Redaktor - publicista	1 584	158,5	0,1	15,8	3,7	9,0
2470 Odborní administrativní pracovníci jinde neuvedení	4 229	153,8	1,0	17,5	4,4	9,8
24706 Odborný administrativní pracovník podnikatelské organiz.	1 854	154,1	1,3	17,7	4,8	9,7
24709 Odborný administrativní pracovník jinde neuvedený	2 016	152,6	1,0	18,0	4,3	10,1
3112 Stavební technici	9 796	155,5	2,6	17,8	4,0	10,1
31121 Mistr stavební výroby	4 901	157,3	4,3	18,7	4,3	10,7
3113 Elektrotechnici	8 950	150,8	4,3	17,8	3,8	9,5
31131 Mistr elektrotechnické výroby, výroby a rozvodu energie	3 371	149,2	4,8	18,6	4,0	9,9
3114 Elektronici a technici v radiokomunikacích a telekomunik.	5 443	157,0	8,1	17,0	3,8	9,1
31146 Technik, inspektor radiokomunikací, telekomunikací	2 466	156,5	7,0	16,9	3,1	9,3
3115 Strojírenští technici	20 931	154,5	5,3	16,0	4,0	8,0
31151 Mistr strojírenské výroby	5 587	157,7	8,3	15,8	4,2	8,0
31155 Strojírenský technik kontrolor jakosti, laborant	4 411	154,4	5,9	16,1	4,6	7,3
31157 Strojírenský technik technolog, normalizátor	3 878	153,6	3,5	15,6	3,7	8,0
31159 Strojírenský technik jinde neuvedený	2 696	152,0	3,9	16,5	3,6	8,0
3116 Chemičtí technici	4 466	149,1	3,3	18,2	4,1	10,0
3117 Důlní a hutní technici	2 881	150,7	5,9	17,6	3,4	10,7
3118 Technici v kartografii, kresličtí a zeměměřičtí	3 370	152,7	2,3	16,3	4,4	8,3
3119 Ostatní techničtí pracovníci jinde neuvedení	24 525	154,2	4,3	16,6	4,3	8,8
31191 Mistr jinde neuvedený	8 216	156,2	6,8	16,3	4,3	8,8
31199 Technik jinde neuvedený	8 479	153,8	2,7	16,3	4,0	8,7
3121 Poradci ve výpočetní technice	4 397	154,9	1,3	16,8	2,9	10,1
3122 Operátoři a obsluha výpočetní techniky	3 990	152,5	2,5	18,7	4,7	9,9
3152 Bezpečnostní tech.a tech. pro kontrolu zdravotní nezávad.	5 402	151,0	3,4	18,3	5,4	8,7
3160 Technici železničního provozu	9 208	147,8	7,5	17,8	4,0	9,6
31606 Výpravčí (dispoziční, vnější služby)	5 083	148,8	10,2	16,7	3,6	9,4
3211 Technici a laboranti v oblasti biologie a v příbuz. oborech	2 359	155,3	4,7	19,7	6,2	10,2
3212 Technici v agronomii, v lesnictví a v zemědělství	4 069	156,0	0,8	15,6	3,9	9,6
3231 Ošetřovatelé, všeobecné zdravotní sestry	9 031	150,6	3,6	19,0	6,8	9,1
32313 Sestra (zdravotní sestra) (szp)	6 247	149,2	3,6	19,4	7,3	9,1
3411 Zprostředkovatelé finanč. transakcí, obchodu s cen. papíry	2 450	151,7	1,0	18,7	5,3	11,0
3412 Pojišťovací agenti	5 578	150,7	0,3	22,3	6,5	9,7
34124 Referent pojišťovny	2 419	149,6	0,2	22,1	6,5	9,7
3415 Obchodní cestující, prof. poradci v obchodě, obch.zástupci	8 710	155,0	1,2	16,3	3,9	9,3
34152 Obchodní zástupce	6 824	155,0	1,0	16,2	3,9	9,4
3416 Nákupčí	7 846	152,3	1,5	17,3	4,2	9,3

Revidované výsledky ke dni 10.3.2010

**Průměrná měsíční odpracovaná a neodpracovaná doba
dle podskupin zaměstnání a zaměstnání KZAM-R**

Podskupiny zaměstnání a zaměstnání KZAM-R (zveřejněna zaměstnání, která jsou ve své hlavní třídě zastoupena minimálně 1%)	Počet zaměstnanců přepočtený podle evid. měsíců	Odpracovaná doba		Neodpracovaná doba		
		celkem hod/měs	z toho přesčas hod/měs	celkem hod/měs	z toho	
					nemoc hod/měs	dovolená hod/měs
34161 Nákupčí (zásobovač, nákupce)	5 732	152,6	1,7	16,6	3,7	9,2
3421 Obchodní agenti	10 371	150,5	1,0	18,0	4,4	9,5
34213 Obchodní referent (referent obchodní služby)	7 500	149,8	1,0	18,3	4,9	9,4
3422 Odbytoví a přepravní agenti	11 443	150,8	1,6	18,8	5,5	9,8
34221 Odbytový agent (odbytář, prodejce)	7 266	150,8	1,1	18,4	5,5	9,8
3431 Odborné sekretářky, sekretáři	4 740	152,5	0,6	18,6	4,7	9,8
34319 Odborný sekretář, sekretářka jinde neuvedený	2 427	151,5	0,6	18,8	4,5	9,8
3433 Prac. v oblasti účetnictví, fakturace, rozpočet., kalkulace	24 124	152,4	1,1	17,4	4,3	9,0
34331 Účetní všeobecný	8 087	152,8	0,8	17,3	4,3	9,2
34332 Účetní mzdový	2 980	154,2	1,9	15,7	3,5	8,1
34333 Účetní finanční	3 160	153,4	1,1	16,9	4,0	9,1
34338 Referent kalkulací, cen, rozpočtů	2 295	152,9	1,5	17,1	4,3	9,0
34339 Referent účetnictví, financování, rozpočet. a kalkul.jinde n.	3 256	149,7	0,9	18,6	4,5	9,2
3436 Referenti osobních oddělení	2 878	151,1	1,1	17,6	4,0	9,1
3439 Ostatní odborní administrativní pracovníci jinde neuvedení	12 702	151,6	0,8	18,7	5,0	9,3
34394 Referent hospodářské správy	2 352	150,9	0,9	18,4	4,6	9,5
34399 Referent administrativy jinde neuvedený	6 244	152,2	0,8	18,8	5,2	9,4
4113 Pracovníci přípravy dat výpočetní techniky	2 232	149,2	1,1	21,0	7,9	8,9
41131 Operátor počítače pro vkládání dat	1 262	148,5	1,4	21,2	8,1	9,3
4115 Sekretářky, sekretáři	8 895	153,2	1,1	18,1	5,2	8,9
41151 Sekretářka, sekretář	4 174	152,7	0,6	17,8	5,2	9,0
41159 Administrativní pracovník jinde neuvedený	4 264	153,3	1,6	18,7	5,6	9,0
4121 Nižší účetní	3 029	153,2	1,2	18,2	5,8	9,2
41217 Fakturant (úředník faktur)	1 089	152,9	1,1	18,3	6,4	8,9
4123 Nižší finanční, daňoví úředníci a úředníci v příb. oborech	1 525	153,6	0,9	19,1	4,5	10,5
4131 Úředníci ve skladech	17 774	151,8	5,7	21,4	8,4	9,0
41311 Vedoucí malého skladu, skladmistr	1 481	154,0	6,1	18,9	5,9	9,4
41312 Skladník (úředník)	7 760	151,7	5,8	22,1	8,5	9,2
41314 Úředník expedice, expedient	3 259	151,9	4,8	20,0	8,1	7,8
41315 Operátor skladů	3 762	151,0	6,4	22,2	8,9	9,2
41319 Úředník skladu jinde neuvedený	1 142	153,0	5,2	21,4	9,0	9,1
4132 Úředníci ve výrobě (např. výrobní plánovači)	3 366	152,5	4,7	18,1	5,4	8,4
41323 Dílenský plánovač výroby	1 282	152,2	4,2	17,8	4,9	8,2
4133 Úředníci v dopravě a v přepravě (dispečeri, kontr. apod.)	5 057	150,4	3,6	19,6	6,1	10,3
41331 Dispečer dopravy a přepravy, komerční dispečer	1 933	156,4	2,8	16,8	4,9	9,3
4142 Poštovní doručovatelé, úředníci v třídárnách	17 359	136,3	2,2	27,4	11,1	10,2
41421 Doručovatel poštovních zásilek, tisku	11 528	137,2	1,9	27,7	11,0	10,2
41428 Úředník třídění poštovních zásilek	1 843	129,2	4,3	30,3	15,9	9,5
41429 Provozní pracovník pošty jinde neuvedený	2 545	136,6	2,7	25,3	9,6	10,1
4190 Ostatní nižší úředníci jinde neuvedení	1 645	152,1	2,1	19,3	6,0	9,2
41909 Nižší úředník (referent) jinde neuvedený	1 084	152,2	2,4	19,1	5,7	9,0
4211 Pokladníci (v bankách, pojišťov., spořitelnách, na poště)	3 534	147,6	1,8	20,8	6,5	10,5

Revidované výsledky ke dni 10.3.2010

**Průměrná měsíční odpracovaná a neodpracovaná doba
dle podskupin zaměstnání a zaměstnání KZAM-R**

Podskupiny zaměstnání a zaměstnání KZAM-R (zveřejněna zaměstnání, která jsou ve své hlavní třídě zastoupena minimálně 1%)	Počet zaměstnanců přepočtený podle evid. měsíců	Odpracovaná doba		Neodpracovaná doba		
		celkem	z toho přesčas	celkem	z toho	
					nemoc	dovolená
hod/měs	hod/měs	hod/měs	hod/měs	hod/měs		
42111 Pokladník v bance	1 434	149,0	0,8	20,5	6,1	11,4
4212 Úředníci na přepážkách a směnárnicí	11 132	140,8	1,6	24,3	8,1	10,8
42122 Úředník u přepážky v bance	1 411	152,7	0,3	19,9	7,1	10,9
42123 Úředník u přepážky v pojišťovně	1 136	151,2	0,4	20,2	6,6	8,5
4213 Pokladníci v obchodě, společném stravování apod.	11 700	146,5	1,9	26,5	13,3	9,7
42131 Pokladník v obchodě	6 088	145,9	1,5	27,0	12,7	10,2
42134 Pokladník v maloobchodní prodejně	3 803	144,3	1,5	27,8	15,5	9,9
42135 Pokladník kontrolní pokladny v samoobsluze	1 200	152,5	4,3	22,5	11,0	7,9
4214 Prodavači vstupenek, jízdenek apod.	2 564	143,7	5,3	23,0	8,4	11,4
42143 Pokladník, prodavač jízdenek v osobní dopravě	1 955	143,0	5,4	23,5	8,6	11,5
4215 Bookmakeři, krupiéři a úředníci sázkových kanceláří	3 250	158,5	0,9	15,0	4,3	8,5
42156 Úředník sázkové kanceláře	2 802	159,7	1,0	14,7	4,0	8,3
4222 Recepční	2 072	153,6	3,2	17,7	6,9	8,8
42222 Recepční	1 721	153,4	2,8	17,6	6,7	8,9
4223 Telefonisté	1 600	151,8	1,3	20,0	7,6	9,4
4224 Informátoři	1 823	142,9	4,0	25,4	9,5	11,3
5112 Vlakvedoucí, vlakové čety, průvodčí (vč.palub. průvodčí)	3 388	143,8	12,8	25,2	10,8	10,6
51121 Vlakvedoucí vlaku osobní dopravy	2 715	144,4	13,5	24,8	10,2	10,8
5121 Pracovníci dohlížející nad obsluh. personálem, hospodyně	1 304	154,2	2,9	19,0	7,5	8,3
5122 Kuchaři	8 133	150,6	2,7	22,8	11,2	7,9
51222 Kuchař	4 775	151,9	3,1	21,6	10,4	8,1
51228 Pomocný kuchař	1 636	146,5	1,8	25,5	13,8	7,2
51229 Kuchař jinde neuvedený	779	145,9	0,9	29,1	14,4	7,6
5123 Čišníci, servírky	2 161	152,7	2,8	20,0	8,8	9,4
51232 Čišník, servírka	1 787	152,3	2,7	20,3	9,0	9,5
5132 Pečovatelé a pomoc. ošetřovat. v zařiz.soc. péče, v nemoc.	3 325	148,9	3,9	22,5	10,4	9,2
51326 Sanitář, sanitářka (nzp)	2 628	149,8	4,4	22,2	10,2	9,2
5161 Hasiči, požárníci	2 429	152,0	8,0	18,7	5,0	11,5
51612 Hasič podnikového sboru	1 446	151,5	6,9	18,7	5,5	10,8
5169 Ostatní pracovníci ochrany a ostrahy jinde neuvedení	15 019	155,3	7,8	18,5	8,4	8,1
51691 Strážný, člen závodní stráže	6 449	158,9	11,4	18,3	8,7	7,8
51699 Pracovník ochrany majetku a osob jinde neuvedený	8 264	152,7	5,2	18,6	8,1	8,4
5211 Prodavači v obchodech	41 355	150,9	2,6	22,6	11,2	8,5
52111 Prodavač smíšeného zboží	7 395	152,7	1,9	23,6	11,5	8,3
52112 Prodavač potravinářského zboží	20 290	147,9	3,2	24,3	13,0	8,4
52113 Prodavač průmyslového zboží	3 336	153,4	1,8	20,4	9,4	9,6
52114 Prodavač drogistického zboží, kosmetiky	1 052	152,7	2,5	17,1	7,9	8,8
52115 Prodavač textilu, obuvi	2 729	152,7	0,9	18,5	6,4	7,9
52119 Prodavač jinde neuvedený	4 464	152,8	2,3	20,1	9,4	8,5
6111 Pěstitelé polních plodin	607	143,9	4,8	33,4	12,7	9,3
61118 Zemědělský dělník v rostlinné výrobě	496	142,9	5,1	34,6	13,2	9,0
6112 Ovocnáři, vinaři, a ostatní pěst. plodin rost. na stromech	232	144,0	4,0	32,2	17,3	7,5

Revidované výsledky ke dni 10.3.2010

**Průměrná měsíční odpracovaná a neodpracovaná doba
dle podskupin zaměstnání a zaměstnání KZAM-R**

Podskupiny zaměstnání a zaměstnání KZAM-R (zveřejněna zaměstnání, která jsou ve své hlavní třídě zastoupena minimálně 1%)	Počet zaměstnanců přepočtený podle evid. měsíců	Odpracovaná doba		Neodpracovaná doba		
		celkem hod/měs	z toho přesčas hod/měs	celkem hod/měs	z toho	
					nemoc hod/měs	dovolená hod/měs
6113 Zahradníci a pěstitelé zahradních plodin a sazenic	664	152,1	6,4	25,5	11,8	8,8
61131 Zahradník	449	151,1	4,8	25,1	11,6	8,7
61138 Zemědělský dělník v zahradnictví	186	154,9	10,2	25,6	11,5	9,2
6121 Chovatelé hospodářských zvířat (kromě drůbeže a včel)	3 123	154,4	8,1	26,0	12,8	11,1
61211 Chovatel skotu	736	155,1	8,7	26,3	12,9	11,6
61212 Chovatel prasat	319	157,0	5,0	23,6	11,4	10,6
61218 Zemědělský dělník ošetřovatel hospodářských zvířat	1 974	153,9	8,5	26,4	13,0	11,0
6122 Chovatelé drůbeže	615	151,4	3,9	25,6	14,4	8,4
61228 Zemědělský dělník ošetřovatel drůbeže	537	150,2	2,9	25,8	14,6	8,2
6129 Ostatní chovatelé, ošetřovatelé zvířat jinde neuvedení	154	155,4	10,3	27,9	14,8	10,5
6141 Dělníci pro pěstění a ošetřování lesa	1 908	143,0	3,1	29,4	10,6	7,2
61411 Pěstitel, šlechtitel lesa	334	138,2	2,7	35,2	15,7	9,0
61412 Ošetřovatel lesa	72	157,1	2,0	13,8	4,4	5,2
61414 Lesní školkař	193	150,0	10,4	25,4	11,4	4,7
61418 Lesní dělník v zalesňování	403	137,3	2,4	29,7	8,8	7,8
61419 Dělník pro pěstění a ošetřování lesa jinde neuvedený	775	143,5	2,0	30,7	10,5	7,6
6142 Dělníci pro těžbu dřeva (kromě obsluhy pojízdných zařiz.)	948	135,1	2,8	34,7	13,6	10,5
61421 Lesní mechanizátor	300	139,6	3,5	28,6	11,3	7,5
61422 Dřevorubec	275	133,4	2,3	36,5	10,8	12,8
61423 Lesní manipulát, těžař	185	142,6	4,0	30,9	12,8	9,0
61428 Lesní dělník pro těžbu dřeva	138	123,8	0,3	42,4	17,6	14,1
6151 Kvalifik. dělníci zabývající se chovem vodních živočichů	103	152,7	8,6	28,5	11,9	14,9
61518 Dělník rybářský, rybníkářský	103	152,7	8,6	28,5	11,9	14,9
7111 Horníci, lamači pro uhelné doly	4 116	134,9	7,2	33,1	12,9	15,1
71118 Horník dělník v uhelných dolech	2 827	135,0	8,0	33,5	13,5	14,3
7122 Zedníci, kameníci, omítkáři	7 240	147,8	9,7	32,9	14,6	11,1
71221 Zedník	5 411	147,6	9,2	33,1	14,3	11,0
7124 Tesaři a truhláři	2 604	147,0	10,3	33,2	14,5	11,4
7129 Ostatní stavební děl. stav. výroby a prac. v ost. oborech	4 174	153,3	13,3	30,7	11,9	10,7
71299 Stavební dělník hlavní stavební výroby jinde neuvedený	2 853	156,2	16,7	33,2	13,2	11,0
7136 Instalatéři, potrubáři, stavební zámečníci, klempíři	6 738	148,8	6,7	24,7	9,0	9,6
7137 Stavební a provozní elektrikáři	2 763	154,2	9,6	22,5	7,6	9,8
7142 Lakýrníci a pracovníci v příbuzných oborech	3 266	149,3	8,6	24,5	10,9	8,3
7212 Svářeči, řezači plamenem a páječi	11 797	149,7	10,1	25,6	11,1	8,1
72122 Svářeč v ochranné atmosféře	4 075	148,8	11,0	27,6	12,4	8,3
72129 Svářeč kovů a páječ jinde neuvedený	3 369	149,1	8,1	23,7	9,4	7,6
7213 Výrobci a opraváři výrobků a dílů z plechů	3 304	149,3	8,8	23,5	10,0	7,4
7221 Kováři, obsluha kovacích lisů, obsluha bucharů	3 661	146,6	8,5	27,1	13,2	8,7
7222 Nástrojaři, kovomodeláři, kovodělníci, zámečníci	42 349	149,3	8,9	23,9	9,5	8,8
72221 Nástrojař	3 720	152,6	9,1	20,5	6,8	8,0
72222 Zámečník, zámečník strojů	12 325	150,2	10,6	26,2	10,8	9,0
72223 Provozní zámečník, údržbář	16 819	149,0	8,2	22,6	8,2	9,4

Revidované výsledky ke dni 10.3.2010

**Průměrná měsíční odpracovaná a neodpracovaná doba
dle podskupin zaměstnání a zaměstnání KZAM-R**

Podskupiny zaměstnání a zaměstnání KZAM-R (zveřejněna zaměstnání, která jsou ve své hlavní třídě zastoupena minimálně 1%)	Počet zaměstnanců přepočtený podle evid. měsíců	Odpracovaná doba		Neodpracovaná doba		
		celkem	z toho přesčas	celkem	z toho	
					nemoc	dovolená
hod/měs	hod/měs	hod/měs	hod/měs	hod/měs		
72228 Strojírenský dělník (převážně ruční)	7 442	146,5	7,2	24,8	11,4	7,5
7223 Seřizovači a obsluha obráběcích strojů	22 704	152,7	10,8	22,5	9,4	8,1
72231 Soustružník kovů - seřizovač a obsluha	6 458	152,8	11,4	23,3	9,6	8,3
72232 Frézař kovů - seřizovač a obsluha	3 578	153,5	12,6	23,1	9,4	7,9
72237 Seřizovač kovoobráběcích strojů	2 751	155,0	12,4	21,4	8,5	8,2
72238 Strojírenský dělník seřizování a obsluhy obráběcích strojů	3 433	149,8	7,6	22,0	11,2	8,0
7224 Brusiči, leštiči a ostříči nástrojů	3 205	149,1	10,2	26,6	11,6	8,2
7231 Mechanici a opraváři motorových vozidel	7 266	150,0	6,3	22,6	8,1	8,8
7234 Mechanici a opraváři kolejových vozidel	5 671	142,2	5,7	24,5	9,0	10,4
7235 Mechanici obráběcích, zemědělských strojů a prům. zařiz.	14 916	152,6	9,4	21,8	7,8	9,3
72351 Mechanik, opravář průmyslových, výrobn. strojů a zařízení	6 212	155,7	10,4	19,7	7,2	8,4
72359 Mechanik opravář a seřizovač průmyslových strojů jinde n.	4 346	152,5	8,5	19,2	5,9	8,1
7239 Ostatní mechanici a opraváři strojů a zařízení bez elektro	6 391	153,2	8,9	20,4	8,2	7,8
72397 Kontrolor výroby strojírenské (dělník)	4 401	151,4	8,3	20,7	8,6	7,7
7241 Elektromech.a seřizovači různých typů elektrických zařiz.	33 296	148,7	8,8	23,9	9,8	8,8
72413 Elektromechanik strojů a zařízení	4 134	152,0	10,1	21,7	7,0	9,8
72415 Provozní elektromechanik	9 229	151,1	7,6	19,8	6,0	9,5
72418 Dělník v elektrotechnice	14 183	145,6	9,3	27,3	13,7	7,8
7242 Mechanici, opraváři a seřizovači elektr. částí aut, letadel	2 746	144,5	5,3	23,4	8,3	9,9
7243 Mechanici, seřizovači, opraváři elektronických zařízení	7 415	147,2	7,6	25,0	9,0	9,7
7246 Montéři a opraváři silnoproudých elektrických vedení	2 888	147,5	5,9	23,7	7,0	10,3
7321 Výrobci hrncířského, porcelán. zboží, žáruvzdor. výrobků	2 897	146,9	9,1	27,6	12,7	8,7
7322 Dělníci při výrobě skla, skláři vč. brusičů a leštičů	4 307	144,1	5,8	25,8	12,0	6,9
7411 Zpracovatelé masa, ryb vč. uzenářů a konzerv. masa a ryb	4 639	147,5	8,5	30,9	15,9	10,2
7412 Zpracovatelé pekárenských a cukrářských výrobků	3 730	149,9	9,1	26,1	14,4	8,7
7422 Uměleč. truhláři, řezbáři, výrobci a oprav.výrobků ze dřeva	2 990	141,7	6,1	29,5	12,7	8,1
7436 Švadleny, vyšivači a pracovníci v příbuzných oborech	2 486	143,2	4,6	28,2	15,4	5,3
7439 Ostatní dělníci při výrobě textilu, oděvů a výrobků z kůží	3 709	147,2	12,9	29,1	13,2	8,1
74398 Dělník textilní výroby jinde neuvedený	3 005	147,7	14,3	29,8	13,1	8,4
8111 Obsluha důlního zařízení a razicích štítů	4 252	141,3	7,3	27,9	9,8	12,9
8121 Obsluha zařízení při hutní výrobě kovů obsluha pecí	3 167	144,3	3,4	22,2	9,2	10,1
8122 Obsluha zařízení ve slévárnictví (taviči, slévači)	5 168	148,5	12,2	27,9	14,0	8,7
8125 Obsluha zařízení na tváření kovů ve válcovnách	5 452	148,2	6,1	21,0	8,5	9,5
8139 Obsluha ostatních zařízení na výrobu skla a keramiky	4 708	146,8	5,8	23,8	10,1	10,0
8159 Obsluha ostat. zařízení při chemické výrobě jinde neuved.	5 137	138,7	3,1	22,5	8,2	10,8
8161 Obsluha zařízení při výrobě a rozvodu elektřiny	3 576	148,0	3,9	17,4	5,5	9,9
8163 Obsluha zařízení při úpravě, čištění a rozvodu vody	5 343	149,9	5,2	19,1	6,6	9,9
8171 Obsluha automatických nebo poloaut. montážních linek	8 857	145,7	7,1	24,5	10,9	8,7
81711 Obsluha montážní linky ve strojírenské výrobě	4 443	146,9	7,2	23,3	10,3	8,1
8211 Obsluha automat. nebo poloaut. obráb.strojů (kromě 722)	12 687	150,9	10,8	24,5	11,0	8,1
82119 Obsluha kovoobráběcího stroje jinde neuvedená	5 270	149,3	9,1	24,7	11,4	8,2
8223 Obsluha strojů při konečné úpravě ochranných povlaků	3 188	150,1	9,4	23,4	10,2	7,6

Revidované výsledky ke dni 10.3.2010

**Průměrná měsíční odpracovaná a neodpracovaná doba
dle podskupin zaměstnání a zaměstnání KZAM-R**

Podskupiny zaměstnání a zaměstnání KZAM-R (zveřejněna zaměstnání, která jsou ve své hlavní třídě zastoupena minimálně 1%)	Počet zaměstnanců přepočtený podle evid. měsíců	Odpracovaná doba		Neodpracovaná doba		
		celkem	z toho přesčas	celkem	z toho	
					nemoc	dovolená
hod/měs	hod/měs	hod/měs	hod/měs	hod/měs		
8231 Obsluha strojů na výrobu pryžových výrobků (např. obuvi)	8 670	147,2	10,4	25,7	11,2	8,1
8232 Obsluha strojů na výrobu plast. výrobků (vč. laminování)	8 931	147,3	8,6	26,3	13,9	8,1
82321 Plastikář - strojník lisování plastů	3 788	148,1	9,6	27,2	14,3	8,0
82329 Obsluha strojů na výrobu plastových výrobků jinde neuv.	3 666	147,6	7,9	25,5	13,4	8,0
8263 Obsluha šicích a vyšívacích strojů	3 139	144,7	8,7	26,5	15,0	5,8
8274 Obsluha strojů na zpracování mouky, výrobu pečiva	3 751	147,5	9,2	25,5	12,9	8,8
8281 Montážní dělníci montující mechanická zařízení (stroje)	25 060	146,3	7,6	25,2	12,5	7,7
82811 Montážní dělník mechanických zařízení	4 335	146,1	7,3	26,1	13,0	8,9
82816 Dělník montáž. linky vozidel, stavebních, zemních strojů	4 659	147,2	3,9	20,3	8,8	6,4
82819 Montážní dělník jinde neuvedený	13 964	145,2	8,0	26,6	13,7	7,9
8282 Montážní dělníci montující elektrická zařízení	12 374	144,1	6,6	26,7	12,9	8,6
82829 Montážní dělník elektrického zařízení jinde neuvedený	7 950	143,5	6,6	26,6	13,1	8,9
8283 Montážní dělníci montující elektronická zařízení	5 414	145,0	7,1	26,4	13,0	7,8
8284 Montážní dělníci montující výrobky z kovů, pryže a plastů	7 974	146,5	8,1	26,3	14,6	7,2
82849 Montáž. dělník výrobků z kovů, plastů, pryže vč. jejich komb. jind	6 623	147,2	9,0	25,9	14,3	7,4
8287 Montážní dělníci montující výrobky z kombinovaných mat.	3 155	144,3	5,6	28,2	15,1	7,1
8290 Obsluha jin.stacionárních zařízení a ost. montážní dělníci	4 745	144,0	6,3	26,7	11,7	9,6
8311 Strojvedoucí	8 504	146,8	11,3	22,3	5,3	11,6
83112 Strojvedoucí lokomotivy, vlaku	7 019	146,1	12,3	22,2	5,1	11,6
8313 Dělníci zabezpeč. sestavování vlaků (brzdaři, výhybkáři)	8 949	144,0	9,0	21,6	7,9	10,3
8321 Řidiči osobních a malých dodávkov. automobilů, taxikáři	2 923	158,0	7,9	18,8	5,8	9,2
8323 Řidiči autobusů, trolejbusů a tramvají	14 791	162,9	18,5	25,9	10,5	11,3
83231 Řidič autobusu v městské hromadné dopravě	5 122	164,5	18,3	26,3	11,6	11,9
83232 Řidič autobusu v silniční dopravě osob	5 354	164,1	22,2	25,1	8,6	10,6
8324 Řidiči nákladních automobilů a tahačů	18 617	157,9	10,9	23,5	8,6	10,2
83243 Řidič nákladního automobilu	12 615	157,1	10,9	23,8	8,8	10,2
8331 Obsluha zemědělských a lesních strojů	3 080	155,1	12,7	29,6	11,3	10,7
8332 Obsluha zemních a příbuzných strojů	5 078	149,9	10,6	27,4	8,9	11,5
8333 Obsluha jeřábů, zdvihacích a podob. manipulačních zařiz.	4 899	148,2	9,7	26,3	12,5	9,4
8334 Obsluha vysokozdvíhacích a ostatních motorových vozíků	13 706	151,4	8,0	22,2	9,3	8,7
83341 Řidič vysokozdvíhacích vozíků	8 484	151,0	7,8	21,9	8,9	8,7
83349 Řidič motorových vozíků jinde neuvedený	4 490	151,9	8,1	22,7	10,1	8,7
9132 Pomocníci a uklízeči v kancelář., hotel., nemocnicích ap.	18 127	148,7	2,8	23,2	12,0	7,3
91321 Pomocník, uklízeč v kancelářích	3 403	145,3	1,2	23,6	10,7	7,7
91323 Uklízeč výrobních prostor, skladů, svačinkařka	2 808	142,3	2,6	26,3	13,5	7,3
91324 Pomocník, uklízeč ve zdravotnickém zařízení	2 001	153,3	4,6	22,2	11,0	7,9
91325 Pomocník, uklízeč v hotelu, v restauraci, pokojská	1 765	147,6	2,6	24,0	13,9	8,0
91327 Pomocník, uklízeč ve službách	3 680	154,5	3,8	21,5	12,3	6,4
91329 Pomocník, uklízeč jinde neuvedený	3 127	150,8	2,8	21,9	10,7	7,2
9141 Domovníci, správci domu	849	153,7	3,4	18,5	6,9	8,2
9152 Vrátní, hlídači, uváděči a šatnářky	5 474	154,3	6,4	20,0	9,1	8,8
91521 Vrátný	3 292	153,5	6,4	20,4	9,4	8,7

Revidované výsledky ke dni 10.3.2010

**Průměrná měsíční odpracovaná a neodpracovaná doba
dle podskupin zaměstnání a zaměstnání KZAM-R**

Podskupiny zaměstnání a zaměstnání KZAM-R (zveřejněna zaměstnání, která jsou ve své hlavní třídě zastoupena minimálně 1%)	Počet zaměstnanců přepočtený podle evid. měsíců	Odpracovaná doba		Neodpracovaná doba		
		celkem	z toho přesčas	celkem	z toho	
					nemoc	dovolená
hod/měs	hod/měs	hod/měs	hod/měs	hod/měs		
91522 Hlídač	1 837	157,1	7,2	19,1	8,1	9,3
9161 Sběrači odpadků, popeláři	1 611	152,6	10,5	26,3	12,5	10,8
91613 Popelář	1 043	152,5	12,2	27,6	12,7	11,6
9162 Metaři, čističi záchodků, žump, kanálů a podob. zařízení	845	141,4	3,8	25,8	10,3	11,0
9311 Pomocní a nekvalifikovaní dělníci v dolech a lomech	1 628	138,0	6,5	29,5	12,3	13,3
9312 Pomocní a nekvalifik. dělníci na stavbách a údržbě silnic	1 273	143,2	9,6	35,9	15,6	12,4
9321 Pomocní a nekvalifikovaní montážní a manipulační dělníci	21 282	146,4	7,8	26,7	13,0	7,7
93211 Manipulační dělník v průmyslu (ve výrobě)	9 135	148,3	7,4	25,0	11,3	8,0
93212 Pomocný dělník v průmyslu (ve výrobě)	8 151	143,8	7,8	28,8	14,5	7,8
93213 Pomocný montážní dělník	1 401	145,2	6,1	25,7	14,5	6,5
93219 Nekvalifikovaný montážní pracovník v průmyslu jinde n.	2 130	149,8	10,7	27,0	13,1	7,1
9322 Ruční baliči a pytlouači	3 244	144,4	7,5	28,7	14,8	8,5
93221 Balič ruční	2 795	143,2	7,3	29,7	15,3	8,7
9323 Dělníci nádvorní skupiny (pomocní montéři)	4 414	144,7	4,5	26,2	12,3	8,6
93239 Nekvalifikovaný pracovník jinde neuvedený	3 680	144,3	4,3	26,1	12,1	8,6
9333 Vazači a nosiči břemen, přístavní dělníci (dokaři)	1 346	147,9	9,6	27,3	13,6	8,7
9339 Pomocní a nekvalif. prac. v dopr., ve skladech, v telekom.	14 778	145,9	5,3	25,3	11,1	9,7
93391 Pomocný, manipulační dělník v dopravě	1 250	144,0	5,6	27,0	12,3	10,8
93393 Pomocný skladník	8 997	147,9	6,4	24,5	10,7	9,1
93397 Pomocný pracovník obchodního provozu	1 246	148,4	2,0	22,9	11,6	9,0
93399 Nekvalifikovaný prac. v dopravě, skladech, telekomun j. n.	2 877	139,4	3,3	28,4	11,5	11,4



Dodatek

Technický popis šetření

Dodatek – Technický popis šetření

Technický popis šetření přibližuje metodické postupy používané při zpracování podnikatelské sféry Informačního systému o průměrném výdělku (ISPV-PS). Popis je rozdělen do pěti kapitol: metoda výběru ekonomických subjektů, vstupní údaje, nejdůležitější sledované veličiny, dopočtové metody a definice vybraných pojmů.

1. Metoda výběru ekonomických subjektů

Kapitola popisuje základní soubor šetření, strukturu výběrového souboru a postup při výběru ekonomických subjektů (ES).

1.1. Základní soubor

Základním souborem ISPV-PS jsou aktivní ekonomické subjekty z registru ekonomických subjektů Českého statistického úřadu (ČSÚ), které mají 10 a více zaměstnanců a přísluší do podnikatelské sféry a do institucionálních sektorů nefinančních podniků, finančních institucí nebo vládních institucí. Ekonomické subjekty, které přísluší do podnikatelské sféry, odměňují podle § 109, odst. 2 zákona č. 262/2006 Sb., zákoníku práce, ve znění pozdějších předpisů. Způsob odměňování se zjišťuje pomocí registru „Automatizovaného rozpočtového informačního systému“ (ARIS), který je spravován Ministerstvem financí. Registr ekonomických subjektů (RES) je detailně popsán na internetových stránkách ČSÚ (www.czso.cz).

1.2. Struktura výběrového souboru

Statistické šetření ISPV-PS za 1. - 2. čtvrtletí 2007 zahrnuje 3 152 ekonomických subjektů, které reprezentují přibližně 1 297 tisíc zaměstnanců. Strukturu výběrového souboru ISPV-PS bez non-response (dále jen výběrový soubor) ukazují z různých pohledů pro 1 - 2. čtvrtletí 2007 následující tabulky.

Výběrový soubor ISPV podnikatelské sféry	
Počet ekonomických subjektů	3 152
Počet zaměstnanců	1 297 tisíc

Tabulka 1

Složení výběrového souboru z hlediska odvětvového ukazuje tabulka 2 – Odvětvová skladba výběrového souboru. Regionální složení výběrového souboru uvádí tabulka 3 – Regionální skladba výběrového souboru.

Odvětvová skladba výběrového souboru ISPV podnikatelské sféry		
Kód CZ-NACE	Sekce	Počet ES
A	Zemědělství, lesnictví a rybnářství	201
B	Těžba a dobývání	29
C	Zpracovatelský průmysl	1 359
D	Výroba a rozvod elektřiny, plynu, tepla	53
E	Zásobování vodou, činnosti související s odpady	80
F	Stavebnictví	270
G	Obchod, opravy motorových vozidel	373
H	Doprava a skladování	147
I	Ubytování, stravování a pohostinství	61
J	Informační a komunikační činnosti	75
K	Peněžnictví a pojišťovnictví	105
L	Činnosti v oblasti nemovitosti	40
M	Profesní, vědecké a technické činnosti	104
N	Administrativní a podpůrné činnosti	111
O	Veřejná správa, obrana, sociální zabezpečení	10
P	Vzdělávání	35
Q	Zdravotní a sociální péče	76
R	Kulturní, zábavní a rekreační činnosti	12
S	Ostatní činnosti	11

Tabulka 2

Regionální skladba výběrového souboru ISPV podnikatelské sféry		
Kód NUTS 3	Kraj	Počet ES
CZ010	Hlavní město Praha	597
CZ020	Středočeský	302
CZ031	Jihočeský	188
CZ032	Plzeňský	194
CZ041	Karlovarský	85
CZ042	Ústecký	196
CZ051	Liberecký	105
CZ052	Královéhradecký	146
CZ053	Pardubický	156
CZ063	Vysočina	155
CZ064	Jihomoravský	389
CZ071	Olomoucký	148
CZ072	Zlínský	184
CZ080	Moravskoslezský	307

Tabulka 3

1.3. Výběr

Výběr ekonomických subjektů v ISPV-PS lze charakterizovat jako jednostupňový stratifikovaný výběr. Výběrovými jednotkami jsou ekonomické subjekty, na které se v případě vybrání vztahuje zpravodajská povinnost. Statistickými jednotkami jsou zaměstnanci, kteří jsou nositeli sledovaných statistických znaků. Základní soubor (ZS) je rozdělen do oblastí (strat) podle:

- regionů (krajů),
- velikostních kategorií,
- odvětvových skupin.

Regionem se z hlediska výběru jednotek rozumí kraj ve smyslu ústavního zákona č. 347/1997 Sb. v platném znění. Ke stratifikaci výběrové opory jsou použity tři velikostní kategorie ekonomických subjektů uvedené v tabulce 4 – Velikostní kategorie pro výběr. Stratifikační třídění obsahuje dvanáct odvětvových skupin z vybraných institucionálních sektorů podnikatelské sféry. Vymezení strat je provedeno na základě podobnosti v charakteru ekonomické činnosti a podobnosti v zaměstnanecké struktuře.

V jednotlivých oblastech ZS vzniklých jeho rozdělením dle příslušných stratifikačních kritérií, je vybrán stanovený podíl ekonomických subjektů. Největší subjekty s 250 a více zaměstnanci jsou zařazeny do šetření všechny (výběr s pravděpodobností rovnou 1). Menší subjekty s 10 až 249 zaměstnanci jsou vybírány v jednotlivých stratech systematickým náhodným výběrem s nestejnými pravděpodobnostmi bez vracení. Pravděpodobnosti výběru se liší podle velikosti subjektu a jejich výše je určena výběrovým podílem uvedeným v tabulce 4. Výběrový soubor ekonomických subjektů s 10 až 249 zaměstnanci se obměňuje metodou rotujícího panelu s periodou rotace devět let, tzn. k plné obměně dojde za devět let.

Velikostní kategorie pro výběr		
Kategorie	Počet zaměstnanců	Výběrový podíl [%]
1	10 až 49	4,5
2	50 až 249	15
3	250 a více	100

Tabulka 4

2. Vstupní údaje

Kapitola popisuje sběr dat do šetření ISPV-PS, nejdůležitější vstupní údaje a používané klasifikace a číselníky.

2.1. Sběr dat

Ekonomické subjekty, na které se vztahuje zpravodajská povinnost, vykazují do statistického šetření ISPV-PS údaje o všech zaměstnancích v pracovním poměru. Vybraná zpravodajská jednotka předává data na Ministerstvo práce a sociálních věcí, které je orgánem vykonávajícím státní statistickou službu.

Termínem pro předání dat od respondenta je konec měsíce následujícího po skončení sledovaného období.

Předávaná data mají formu databázových souborů a obsahují informace o zaměstnavateli a zaměstnancích. U více než 90 % respondentů je zdrojem dat pro šetření mzdový a personální systém. Datové soubory jsou předávány ve více než 90 % případů elektronickou poštou, zbylá část respondentů posílá data na disketě, případně na papírových formulářích.

Pro kontrolu a opravu dat, připravených mzdovým a personálním systémem respondenta, případně pro pořízení vstupních dat, je určen "Lokální pořizovací program ISPV 2006", který se musí před použitím nainstalovat na lokální disk.

Pořizovací program řeší i zabezpečení dat při přenosu od respondenta ke zpracovateli. Používá přitom hybridní šifrování s veřejným a privátním klíčem. Veřejný klíč je součástí instalace pořizovacího programu, privátní klíč je uložen na interním serveru zpracovatele. Zašifrovaná data se ukládají do souboru s formátem S/MIME verze 3.

2.2. Nejdůležitější vstupní údaje

Šetření ISPV-PS se čtvrtletní periodicitou monitoruje výdělkovou úroveň a odpracovanou dobu jednotlivých zaměstnání podle klasifikace KZAM-R v České republice.

Hodinový výdělek je přímo zjišťovaný údaj, který je definován jako průměrný hrubý hodinový výdělek zaměstnance v posledním čtvrtletí sledovaného období (§ 351 až § 362 zákona č. 262/2006 Sb., zákoníku práce, ve znění pozdějších předpisů). Jedná se o podíl mzdy za práci a odpracované doby za rozhodné čtvrtletí. Hodinový výdělek je krátkodobým indikátorem výdělkové úrovně.

Hrubá měsíční mzda, vypočtená z hrubé mzdy za sledované období, je druhým indikátorem, který ukazuje výdělkovou úroveň. Hrubá mzda je součtem mzdy za práci, náhrad mzdy a odměn za pracovní pohotovost, které jsou přímo sbíranými položkami. Mzda je definována v § 109, odst. 2 zákona č. 262/2006 Sb., zákoníku práce, ve znění pozdějších předpisů. Šetření ISPV-PS sleduje i strukturu hrubé měsíční mzdy, tj. prémie a odměny, příplatky za přesčas, ostatní příplatky, náhrady a odměny za pracovní pohotovost. Hrubá měsíční mzda a její složky se vztahují k celému sledovanému období, které zahrnuje dobu od počátku roku do konce čtvrtletí, za které se šetření provádí.

Šetření ISPV-PS dále sleduje pracovní dobu zaměstnanců. Vstupní věta o zaměstnanci obsahuje odpracovanou dobu od počátku roku a z ní počet přesčasových hodin. Odpracovaná doba u zaměstnanců odměňovaných měsíční mzdou nezahrnuje dobu svátků v jinak pracovních dnech. Věta dále obsahuje celkovou neodpracovanou dobu od počátku roku, z ní počet hodin nemoci a dovolené.

2.3. Klasifikace a číselníky

ISPV používá standardní statistické klasifikace a číselníky (podrobněji popsané na www.czso.cz). Použití platných statistických klasifikací je závazné

jak pro orgán vykonávající státní statistickou službu, tak pro zpravodajské jednotky, které poskytují údaje pro statistické zjišťování. Proto i ISPV-PS používá následující klasifikace a číselníky:

KZAM-R	Klasifikace zaměstnání; vydáno sdělením ČSÚ č. 492/2003 Sb. ze dne 18. prosince 2003 o vydání rozšířené Klasifikace zaměstnání KZAM-R.
CZ-ICSE	Klasifikace postavení v zaměstnání; vydáno sdělením ČSÚ č. 494/2003 Sb. ze dne 18. prosince 2003 o vydání Klasifikace postavení v zaměstnání.
KKOV	Klasifikace kmenových oborů vzdělání; vydáno sdělením ČSÚ č. 320/2003 Sb. ze dne 9. září 2003 o zavedení Klasifikace kmenových oborů vzdělání. Poslední aktualizace byla provedena k 1. únoru 2007 sdělením ČSÚ č. 535/2006 Sb. ze dne 28. listopadu 2006 o aktualizaci Klasifikace kmenových oborů vzdělání.
CZ-NUTS	Klasifikace územních statistických jednotek; vydáno sdělením ČSÚ č. 490/2003 Sb. ze dne 18. prosince 2003 o vydání Klasifikace územních statistických jednotek. Poslední aktualizace byla provedena k 1. květnu 2004 sdělením ČSÚ č. 228/2004 Sb. ze dne 14. dubna 2004 o aktualizaci Klasifikace územních statistických jednotek.
CZ-NACE ¹	Klasifikace ekonomických činností (CZ-NACE); vydáno sdělením ČSÚ č. 244/2007 Sb. ze dne 18. září 2007 o zavedení Klasifikace ekonomických činností.
CZ-GEONOM	Klasifikace zemí; vydáno sdělením ČSÚ č. 487/2003 Sb. ze dne 18. prosince 2003 o vydání Klasifikace zemí. Poslední aktualizace byla provedena k 1. červenci 2005 sdělením ČSÚ č. 243/2005 Sb. ze dne 9. června 2005 o aktualizaci Klasifikace zemí.

¹ Revidovaná výsledková publikace využívá z důvodu srovnání s novějšími výsledky klasifikaci CZ-NACE (původní verze využívala klasifikaci OKEČ).

3. Nejdůležitější sledované veličiny

Kapitola popisuje nejdůležitější sledované veličiny, algoritmy jejich výpočtu a kritéria pro zahrnutí zaměstnanců do dalších výpočtů.

3.1. Hodinový výdělek

Hodinový výdělek je přímo zjišťovaná veličina. Do výpočtu charakteristik hodinového výdělku jsou zařazeni zaměstnanci, kteří byli v evidenčním stavu v posledním dnu sledovaného období.

3.2. Hrubá měsíční mzda

Hrubá měsíční mzda se vztahuje k celému sledovanému období, tedy k 1. čtvrtletí, k 1. - 2. čtvrtletí, k 1. - 3. čtvrtletí, nebo k 1. - 4. čtvrtletí. Na rozdíl od hodinového výdělku musí být hrubá měsíční mzda vypočtena z dalších přímo zjišťovaných mzdových položek a nemzdových plnění.

Hrubá mzda je v ISPV-PS definována jako součet mzdy za práci, náhrad mzdy a odměny za pracovní pohotovost. Hrubá měsíční mzda zaměstnance se vypočte podle vzorce:

$$\text{HMM} = \frac{\text{MZDA} + \text{NAHRADY} + \text{POHOTOV}}{\text{MESPLAC}_{\text{prep}}}$$

kde :

HMM	je hrubá měsíční mzda zaměstnance,
MZDA	je mzda za práci zaměstnance v kumulaci za sledované období (vstupní položka věty o zaměstnanci),
NAHRADY	jsou náhrady mzdy zaměstnance v kumulaci za sledované období (vstupní položka věty o zaměstnanci),
POHOTOV	je odměna za pracovní pohotovost zaměstnance v kumulaci za sledované období (vstupní položka věty o zaměstnanci),
MESPLAC _{prep}	je počet přepočtených placených měsíců zaměstnance, tj. počet měsíců, odpovídajících součtu odpracované doby a doby, po kterou pobíral náhrady mzdy.

Počet přepočtených placených měsíců MESPLAC_{prep} je roven počtu kalendářních měsíců v případě, že zaměstnanec s plným pracovním úvazkem po celé sledované období pracoval nebo pobíral náhrady mzdy. Pokud zaměstnanec byl v evidenčním stavu kratší dobu než sledované období, bude jeho počet placených měsíců zkrácen poměrem počtu pracovních dnů v evidenčním stavu a ve sledovaném období. Podobně se počet placených měsíců zkrátí, pokud zaměstnanec měl jinou absenci než absenci s náhradou mzdy (např. nemoc), případně měl sjednán kratší pracovní úvazek.

Hrubá měsíční mzda za určitou skupinu zaměstnanců je vážená charakteristika, v níž hrubá měsíční mzda určitého zaměstnance má váhu, odpovídající počtu jeho placených měsíců za sledované období (tzv. váha placené doby). Tento způsob výpočtu umožňuje korektní srovnání mzdové úrovně jednotlivých zaměstnání a srovnávání v čase.

Sestavy s hrubou měsíční mzdou, diferenciací a strukturou hrubé mzdy obsahují také měsíční placenou dobu. Tento údaj ukazuje počet placených hodin (odpracovaná doba a doba náhrad) za placený měsíc a je v souladu s výpočtem hrubé měsíční mzdy.

Pro zahrnutí zaměstnance do výpočtů hrubé měsíční mzdy se uplatňují následující kritéria:

- přepočtený počet placených měsíců zaměstnance je alespoň jeden měsíc,
- stanovená týdenní pracovní doba na dané pracovní místo je alespoň 30 hodin (dle doporučení Eurostatu).

3.3. Měsíční odpracovaná a neodpracovaná doba

Měsíční odpracovaná (resp. neodpracovaná) doba se stejně jako hrubá měsíční mzda vztahuje k celému sledovanému období tj. k 1. čtvrtletí, k 1. - 2. čtvrtletí, k 1. - 3. čtvrtletí, nebo k 1. - 4. čtvrtletí.

Měsíční odpracovaná doba zaměstnance se vypočte podle vzorce:

$$\text{ODPRACD}_{\text{mes}} = \frac{\text{ODPRACD}}{\text{MESEVID}_{\text{prep}}}$$

kde :

- ODPRACD_{mes} je měsíční odpracovaná doba zaměstnance,
- ODPRACD je odpracovaná doba zaměstnance v kumulaci za sledované období (vstupní položka věty o zaměstnanci),
- MESEVID_{prep} je počet přepočtených evidenčních měsíců zaměstnance, tj. počet měsíců, odpovídajících délce pracovního úvazku a délce pracovního poměru ve sledovaném období.

Počet přepočtených evidenčních měsíců MESEVID_{prep} je roven počtu kalendářních měsíců v případě, že zaměstnanec s plným pracovním úvazkem po celé sledované období byl v pracovním poměru a nebyl na mateřské či rodičovské dovolené. Pokud zaměstnanec byl v evidenčním stavu kratší dobu, než sledované období, bude jeho počet evidenčních měsíců zkrácen poměrem počtu pracovních dnů v evidenčním stavu a ve sledovaném období. Podobně se počet evidenčních měsíců zkrátí, pokud zaměstnanec měl sjednán kratší pracovní úvazek.

Měsíční odpracovaná doba za určitou skupinu zaměstnanců je vážená charakteristika, v níž měsíční odpracovaná doba určitého zaměstnance má váhu, odpovídající počtu jeho evidenčních měsíců ve sledovaném období (tzv. váha evidenční doby). Pro zahrnutí zaměstnance do výpočtů měsíční odpracované doby se uplatňují stejná kritéria jako u hrubé měsíční mzdy.

Obdobně jako odpracovaná doba se počítají měsíční neodpracovaná doba a také průměrné měsíční údaje o přesčasu, dovolené a nemoci.

4. Dopočtové metody

Kapitola dopočtové metody obsahuje řešení neodpovědí a popis metody vážení, hodnocení kvality odhadů a přehled publikovaných tabulek podle použitých vah.

4.1. Řešení neodpovědí a metoda vážení

Problém neodpovědí (tzv. non-response) či z dalších důvodů nepoužitelných dat od vybraného ekonomického subjektu je v ISPV-PS řešen metodou historické imputace a metodou upravující podnikové váhy respondentům.

Metoda vážení, používaná v ISPV-PS, umožňuje získat z dat výběrového souboru odhady charakteristik (parametrů) základního souboru. Odhady charakteristik zaměstnanecké populace základního souboru ISPV-PS jsou publikovány ve všech tabulkách s výjimkou tabulek s tříděním podle jednotlivých zaměstnání. Základem podnikových vah jsou váhové koeficienty, které vycházejí z pravděpodobnosti výběru každého ekonomického subjektu. Po úpravě vah z důvodu non-response se získají konečné podnikové váhy pomocí dopočtu na aktuální počet ES v základním souboru v rámci jednotlivých vážících strat. Podnikové váhy zvyšují při výpočtech odhadů význam dat ekonomických subjektů s relativně malým zastoupením ve výběrovém souboru. Relativně nejméně zastoupené jsou ve výběrovém souboru ISPV-PS ekonomické subjekty s 10-49 zaměstnanci, a proto mají největší váhy při výpočtech odhadů.

Výpočet váhy jednotlivých zaměstnanců je závislý na typu tabulky a také na typu publikovaného ukazatele. Přehled všech publikovaných tabulek s uvedením použitých vah je uveden v oddíle 4.3. Váha zaměstnance je součinem vah používaných v daném typu tabulkové sestavy.

Tabulky s tříděním podle zaměstnání PS-V5, PS-M5, PS-T5 obsahují charakteristiky výběrového souboru. Při interpretaci výsledků je nutno mít na zřeteli, že charakteristiky výběrového souboru nelze automaticky pokládat za odhady platné pro celou zaměstnaneckou populaci. Výběrové charakteristiky jsou ovlivněny větším relativním zastoupením velkých ekonomických subjektů ve výběrovém souboru ISPV-PS.

4.2. Kvalita odhadů

Odhadované charakteristiky podléhají dvěma typům chyb – výběrovým chybám a nevýběrovým chybám. Výběrové chyby jsou způsobeny faktorem náhody při pravděpodobnostním výběru ISPV-PS. Hodnoty výběrových chyb není možné z výběrového souboru ISPV-PS dostatečně přesně kvantifikovat, nicméně používaná stratifikace výrazně snižuje jejich výši. Nevýběrové chyby bývají způsobeny především špatnou kvalitou dat předávaných respondenty (neúplné a chybné údaje) a jejich vliv je snižován několikastupňovými kontrolními mechanismy a častými kontakty zpracovatele šetření s respondenty.

4.3. Přehled publikovaných tabulek podle použitých vah

Hodinový výdělek				
Tabulka	Třídící kritérium	Podniková váha	Váha placené doby	Váha evidenční doby
PS-V0	Celá ČR	X		
PS-V1	HL. třídy zaměstnání KZAM-R	X		
PS-V2	Věkové kategorie	X		
PS-V4	Vzdělání	X		
PS-V5	Podskupiny zaměstnání a zaměstnání KZAM-R			
PS-V6	Kategorie zaměstnání	X		
PS-V7	Sekce CZ-NACE	X		
PS-V8	Pohlaví	X		
PS-V9	Kraje	X		
PS-D1	HL. třídy zaměstnání KZAM-R	X		
PS-D2	Vzdělání	X		
PS-D3	Věkové kategorie	X		

Tabulka 5

Hrubá měsíční mzda				
Tabulka	Třídící kritérium	Podniková váha	Váha placené doby	Váha evidenční doby
PS-M0	Celá ČR	X	X	
PS-M1	HL. třídy zaměstnání KZAM-R	X	X	
PS-M5	Podskupiny zaměstnání a zaměstnání KZAM-R		X	

Tabulka 6

Odpracovaná a neodpracovaná doba				
Tabulka	Třídící kritérium	Podniková váha	Váha placené doby	Váha evidenční doby
PS-T0	Celá ČR	X		X
PS-T1	HL. třídy zaměstnání KZAM-R	X		X
PS-T5	Podskupiny zaměstnání a zaměstnání KZAM-R			X

Tabulka 7

5. Definice vybraných pojmů

Ekonomický subjekt	Ekonomický subjekt je právnický subjekt nebo fyzická osoba s postavením podnikatele, zapsaná do registru ekonomických subjektů ČSÚ. Každému ekonomickému subjektu se přiděluje identifikační číslo (IČ).
Organizační jednotka	Z hlediska mzdové statistiky ISPV se dělí ekonomické subjekty na organizační jednotky podle okresu, ve kterém jejich zaměstnanci působí. Organizační jednotku tvoří všichni zaměstnanci ekonomického subjektu, kteří působí ve stejném okrese.
Zpravodajská jednotka	Zpravodajskou jednotkou je právnická osoba, organizační složka státu nebo fyzická osoba, od níž se požaduje poskytnutí údajů ve statistickém zjišťování podle zákona č. 89/1995 Sb., o státní statistické službě, ve znění pozdějších předpisů.
Sledované období	Sledované období je období od začátku roku do konce čtvrtletí, za které se provádí výběrové statistické zjišťování.
Podnikatelská sféra	Do podnikatelské sféry patří subjekty, které odměňují mzdou podle § 109, odst. 2 zákona č. 262/2006 Sb., zákoníku práce, ve znění pozdějších předpisů.
Nepodnikatelská sféra	Do nepodnikatelské sféry patří organizace, které odměňují platem podle § 109, odst. 3 zákona č. 262/2006 Sb., zákoníku práce, ve znění pozdějších předpisů.
Základní soubor	Základním souborem ISPV-PS jsou aktivní ekonomické subjekty podnikatelské sféry z registru ekonomických subjektů ČSÚ, které mají 10 a více zaměstnanců a přísluší do institucionálních sektorů nefinanční podniky, finanční instituce nebo vládní instituce.



Přílohy

Dotazník

Dotazník

Abychom maximalizovali efekt naší práce a přizpůsobili ji Vaším potřebám, dovolujeme si předložit Vám následující dotazník, zaměřený na zjištění Vašich názorů na publikaci a celé šetření ISPV. Chcete-li přispět k tomuto úsilí a spolupodílet se na tvorbě mzdových statistických šetření, prosíme vyplňte následující dotazník a odešlete na adresu zpracovatele šetření, uvedenou na druhé stránce publikace.

1 Kdo jste? (nepovinný údaj)

Jméno:

Adresa:

E-mail:

2 Proč se zajímáte o mzdovou statistiku?

- 2.1 Mzdová statistika mě zajímá převážně jako
 zaměstnavatele zaměstnance odboráře z jiných důvodů
- 2.2 K jakému specifickému účelu publikaci používáte?
 pro informaci/zajímá mě to
 využívám ve své profesi
 k usměrňování mzdového vývoje
 jako zdroj informací pro kolektivní vyjednávání
 jako zdroj dat pro výzkum
 ke studiu
- 2.3 Využíváte i jiné zdroje informací o výdělcích?
 Český statistický úřad
 šetření poradenských firem
 informace od zaměstnavatelských svazů, odborových organizací
 tisk

3 Jak hodnotíte obsah publikace?

- 3.1 Do jaké míry publikace vyhovuje Vaším potřebám?
 do značné míry málo nevyhovuje
- 3.2 Rozsah publikace je
 vyhovující příliš velký nedostatečný

- 3.3 Forma tabulek je
 vyhovující málo přehledná nevhovující
- 3.4 Jsou používané indikátory mzdového vývoje (průměrný hodinový výdělek, hrubá měsíční mzda) a údaje o odpracované době (placená doba, odpracovaná doba) dostatečně srozumitelné?
 ano částečně vůbec ne
- 3.5 Které statistiky používáte?
 průměr medián kvartily decily
- 3.6 Postačuje technický popis šetření v dodatku publikace k získání základního přehledu o použitých metodách a postupech?
 ano částečně vůbec ne nevím
- 3.7 Používáte i další formy výsledků šetření ISPV?
 na stránkách www.mpsv.cz na stránkách www.ispv.cz
- 3.8 Máte námět pro zlepšení úrovně výsledkové publikace?

4 Co jste se dověděli z výsledků šetření?

- 4.1 Poskytuje statistické šetření ISPV celkově užitečné informace o úrovni výdělků podle zaměstnání?
 ano částečně vůbec ne
- 4.2 Máte námět pro zlepšení úrovně šetření?
