

A close-up photograph of Euro banknotes, showing the texture of the paper and the numbers '5' and '20' in the bottom left corner.

Informační systém o průměrném výdělku

2009

III. čtvrtletí

Podnikatelská sféra

A grayscale photograph of a building's architectural details, showing windows and structural elements.

Informační systém o průměrném výdělku

2009

III. čtvrtletí

Podnikatelská sféra

Revidované výsledky ke dni 9. 12. 2010

Copyright - MPSV ČR

Publikace ani její část nesmí být kopírována, rozšiřována a zařazována do informačních systémů v jakékoliv formě (elektronické, mechanické, optické, magnetické aj.) bez písemného souhlasu

Ministerstva práce a sociálních věcí

Zpracovatel: TREXIMA, spol. s r.o., tř. T. Bati 299, 764 21 Zlín - Louky

O b s a h :

Úvod	7
-------------------	---

Výsledková část ČR podnikatelská sféra

Základní metodické přístupy	11
Popis publikovaných tabulek	12

Hodinový výdělek

PS-V0	Hodinový výdělek v podnikatelské sféře České republiky	13
PS-V1	Hodinový výdělek podle hlavních tříd zaměstnání KZAM-R	14
PS-V2	Hodinový výdělek podle věkových kategorií	15
PS-V4	Hodinový výdělek podle vzdělání	15
PS-V5	Hodinový výdělek podle podskupin zaměstnání a zaměstnání KZAM-R.....	16
PS-V6	Hodinový výdělek podle kategorie zaměstnání	24
PS-V7	Hodinový výdělek podle sekcí ekonomických činností CZ-NACE	24
PS-V8	Hodinový výdělek podle pohlaví	25
PS-V9	Hodinový výdělek podle krajů	25

Dynamika hodinového výdělku

PS-D1	Dynamika hodinového výdělku podle hlavních tříd zaměstnání KZAM-R	26
PS-D2	Dynamika hodinového výdělku podle vzdělání	27
PS-D3	Dynamika hodinového výdělku podle věkových kategorií	28

Hrubá měsíční mzda

PS-M0	Hrubá měsíční mzda a její složky, diferenciací, placená doba v podnikatelské sféře České republiky	29
PS-M1	Hrubá měsíční mzda a její složky, diferenciací, placená doba podle hlavních tříd zaměstnání KZAM-R.....	30
PS-M5	Hrubá měsíční mzda a její složky, diferenciací, placená doba podle podskupin zaměstnání a zaměstnání KZAM-R.....	32

Měsíční odpracovaná a neodpracovaná doba

PS-T0	Průměrná měsíční odpracovaná a neodpracovaná doba v podnikatelské sféře České republiky	51
PS-T1	Průměrná měsíční odpracovaná a neodpracovaná doba podle hlavních tříd zaměstnání KZAM-R.....	52
PS-T5	Průměrná měsíční odpracovaná a neodpracovaná doba podle podskupin zaměstnání a zaměstnání KZAM-R	53

Dodatek - Technický popis šetření

1. Metoda výběru ekonomických subjektů	65
1.1 Základní soubor	65
1.2 Struktura výběrového souboru	65
1.3 Výběr	67
2. Vstupní údaje	67
2.1 Sběr dat	67
2.2 Nejdůležitější vstupní údaje	68
2.3 Klasifikace a číselníky	69
3. Nejdůležitější sledované veličiny	70
3.1 Hodinový výdělek	70
3.2 Hrubá měsíční mzda	70
3.3 Měsíční odpracovaná a neodpracovaná doba	71
4. Dopočtové metody	72
4.1 Řešení neodpovědí a metoda vážení	72
4.2 Kvalita odhadů	73
4.3 Přehled publikovaných tabulek podle použitých vah	73
5. Definice vybraných pojmů	74

Přílohy

Dotazník	77
----------------	----



Úvod

Úvod

Informační systém o průměrném výdělků (ISPV) je systém pravidelného monitorování výdělkové úrovně a pracovní doby zaměstnanců v České republice formou statistického šetření. Sledovanými ukazateli výdělkové úrovně jsou hodinový výdělek a hrubá měsíční mzda (plat). Šetření metodicky vychází a je obsahově harmonizováno se strukturálním šetřením EU „Structure of Earnings Survey“, viz nařízení komise (ES) č. 1916/2000 ve znění pozdějších předpisů.

Šetření je pod názvem „Čtvrtletní šetření o průměrném výdělků“ zařazeno do programu statistických zjišťování, vyhlášených Českým statistickým úřadem (ČSÚ) ve sbírce zákonů pro příslušný kalendářní rok (viz příloha č. 2 Vyhlášky č. 398/2008 Sb., částka 129, kterou se stanoví Program statistických zjišťování na rok 2009) a pro vybrané ekonomické subjekty je povinné. Šetření provádí pracoviště státní statistické služby Ministerstva práce a sociálních věcí (MPSV). Průběh a vývoj šetření ISPV řídí komise, složená ze zástupců MPSV, ČSÚ, Ministerstva financí, České národní banky, CERGE-EI, VŠE v Praze, Českomoravské konfederace odborových svazů, Svazu průmyslu a dopravy ČR. Zpracovatelem ISPV je TREXIMA, spol. s r.o. (www.trexima.cz).

Nejdůležitějším kritériem pro členění výsledků ISPV je příslušnost šetřeného ekonomického subjektu k podnikatelské, nebo nepodnikatelské sféře. V podnikatelské sféře probíhá šetření se čtvrtletní periodou a ve sféře nepodnikatelské je prováděno s periodou pololetní. Zdrojem dat pro nepodnikatelskou sféru je Informační systém o platech, který je spravován Ministerstvem financí. Za každou sféru jsou vydávány samostatné výsledkové publikace.

Výsledková publikace ve formátu Excel a ve formátu PDF je k dispozici na internetových stránkách MPSV (www.mpsv.cz) v sekci *Příjmy a životní úroveň*.

Podrobnější charakteristikou výdělkové úrovně podle zaměstnání v jednotlivých krajích se zabývá regionální statistika, kterou pod názvem „Regionální statistika ceny práce“ (RSCP) garantuje Správa služeb zaměstnanosti MPSV. Výsledkové publikace jednotlivých krajů jsou uloženy na stránkách <http://portal.mpsv.cz/> v sekci *Zaměstnanost*, v podsekci *Statistiky* pod odkazem *Statistika výdělků*.

Důkladný popis šetření, včetně všech výsledkových publikací, poskytuje také portál www.ispv.cz. Slouží především jako podpora respondentům, kteří zde naleznou všechny potřebné informace a podpůrné nástroje pro zasílání dat. Portál je využíván také k uveřejňování odborných studií a článků, které jako zdroj informací uvádí šetření ISPV a RSCP.

Ministerstvo práce a sociálních věcí děkuje všem respondentům šetření za přípravu vstupních dat pro šetření. Svědomitý přístup respondentů a dodržování termínů pro předání dat umožňují pravidelně uveřejňovat tuto publikaci.



Výsledková část

ČR Podnikatelská sféra

Výsledková část ČR podnikatelská sféra

Základní metodické přístupy

Tato publikace přináší charakteristiky hodinového výdělku, hrubé měsíční mzdy a pracovní doby získané za podnikatelskou sféru šetření ISPV (ISPV-PS). V ISPV se zařazují do podnikatelské sféry ekonomické subjekty, které odměňují mzdou, viz § 109, odst. 2 zákona č. 262/2006 Sb., zákoníku práce, ve znění pozdějších předpisů.

Primárním výsledkem ISPV jsou statistiky výdělkové úrovně jednotlivých zaměstnání (v klasifikaci KZAM-R), dalším produktem jsou odhady výdělkových parametrů zaměstnanecké populace ČR v členění podle firemních i zaměstnaneckých charakteristik. Roční zjišťování hrubých mezd, odpracované a neodpracované doby je základem pro strukturální šetření výdělků ČSÚ, které je konzistentní se šetřením ISPV.

Vedle podnikového výkaznictví ČSÚ je ISPV dalším zdrojem informací o výdělcích v České republice. Výkaznictví ČSÚ, jako tradiční zdroj, sbírá údaje o evidenčním počtu zaměstnanců a vyplacených mzdách za ekonomický subjekt a publikuje průměrné mzdy v členění podle firemních charakteristik. Při srovnávání výsledků výkaznictví a ISPV-PS je třeba vzít v úvahu rozdílnou definici podnikatelské sféry a rozdílné metody výpočtu výdělkových charakteristik.

Respondenty šetření ISPV-PS jsou aktivní ekonomické subjekty (ES) z institucionálních sektorů nefinančních podniků, finančních institucí a vládních institucí zapsané v registru ekonomických subjektů ČSÚ (RES). Na základě Automatizovaného rozpočtového informačního systému (ARIS), který je spravován Ministerstvem financí, se zjišťuje způsob odměňování a příslušnost ekonomického subjektu k podnikatelské sféře. Šetření je výběrové pro ES s 10 až 249 zaměstnanci a plošné pro ES s 250 a více zaměstnanci. Náhodný výběr je prováděn na základě příslušnosti ES do kraje, velikostní kategorie a odvětví ekonomické činnosti.

Tabulky s označením PS-V5, PS-M5, PS-T5 obsahují charakteristiky výběrového souboru (statistiky) jednotlivých zaměstnání na úrovni podskupin zaměstnání (čtyřmístný KZAM-R) a jednotek zaměstnání (pětimístný KZAM-R). Při interpretaci výsledků je nutno mít na zřeteli, že charakteristiky výběrového souboru nelze automaticky pokládat za odhady platné pro celou zaměstnaneckou populaci. Výběrové charakteristiky jsou ovlivněny větším relativním zastoupením velkých ekonomických subjektů ve výběrovém souboru ISPV-PS. Ostatní tabulky obsahují odhady parametrů základního souboru a při jejich výpočtu byly využity dupočtové metody založené na pravděpodobnosti výběru ekonomických subjektů.

Popis publikovaných tabulek

Tabulky v publikaci jsou rozděleny podle sledovaného ukazatele do čtyř základních okruhů. Tabulky přinášející charakteristiky hodinového výdělku jsou označeny PS-Vx, kde PS značí podnikatelskou sféru a x je pořadové číslo tabulky. Dynamiky hodinového výdělku jsou obsaženy v tabulkách se značením PS-Dx, charakteristiky hrubé měsíční mzdy, struktury mzdy a průměrné placené doby v tabulkách se značením PS-Mx a charakteristiky měsíční odpracované a neodpracované doby v tabulkách se značením PS-Tx.

Hlavním výsledkem ISPV jsou statistiky výdělkové úrovně a pracovní doby za jednotlivá zaměstnání podle klasifikace KZAM-R, obsažené v tabulkách PS-V5, PS-M5 a PS-T5. Tyto tabulky obsahují ta zaměstnání, která jsou ve své hlavní třídě (jednomístný KZAM-R) zastoupena alespoň jedním procentem. Uvedené počty organizačních jednotek a zaměstnanců ukazují na zastoupení ve výběrovém souboru. V ostatních tabulkách jsou počty zaměstnanců uváděny v % a jejich účelem je přiblížit relativní zastoupení publikovaných kategorií. Údaje o počtech zaměstnanců z této publikace neslouží jako zdroj informací o počtech zaměstnanců v ČR, ty zjišťují šetření ČSÚ – podnikové výkaznictví a výběrové šetření pracovních sil (viz www.czso.cz).

Statistické charakteristiky používané ve výsledkových tabulkách:

1. decil	První decil je hodnota, pod kterou leží 10 % nejnižších hodnot sledovaného znaku.
1. kvartil	První kvartil je hodnota, pod kterou leží 25 % nejnižších hodnot sledovaného znaku.
Medián	Medián je hodnota uprostřed vzestupně uspořádané řady hodnot sledovaného znaku, polovina hodnot je nižší než medián a druhá polovina je vyšší než medián.
3. kvartil	Třetí kvartil je hodnota, nad kterou leží 25 % nejvyšších hodnot sledovaného znaku.
9. decil	Devátý decil je hodnota, nad kterou leží 10 % nejvyšších hodnot sledovaného znaku.
Průměr	Průměr je počítán jako vážený (případně nevážený) aritmetický průměr sledovaného znaku.

Ostatní symboly používané ve výsledkových tabulkách:

"Neuvedeno"	Symbol "Neuvedeno" označuje kategorii zaměstnanců, u které nebyl uveden kód příslušného třídícího znaku.
"*"	Symbol "*" označuje položku vstupních dat vypočítanou, ale nezveřejnitelnou z důvodu nedostatečného počtu vstupních hodnot (méně než 3 ekonomické subjekty a 10 zaměstnanců).

Revidované výsledky ke dni 9.12.2010

Hodinový výdělek¹⁾ v podnikatelské sféře České republiky

Medián hodinového výdělku 119,05 Kč/hod

Index mediánu hodinového výdělku zaměstnanců

meziroční vůči 3. čtvrtletí 2008 102,8 %

Diferenciace

1. decil - 10 % hodinových výdělků menších než 68,30 Kč/hod

1. kvartil - 25 % hodinových výdělků menších než 90,00 Kč/hod

Medián - 50 % hodinových výdělků menších než 119,05 Kč/hod

3. kvartil - 25 % hodinových výdělků větších než 160,86 Kč/hod

9. decil - 10 % hodinových výdělků větších než 225,86 Kč/hod

Průměr hodinového výdělku 144,74 Kč/hod

Podíl zaměstnanců s podprůměrným

hodinovým výdělkem 67,4 %

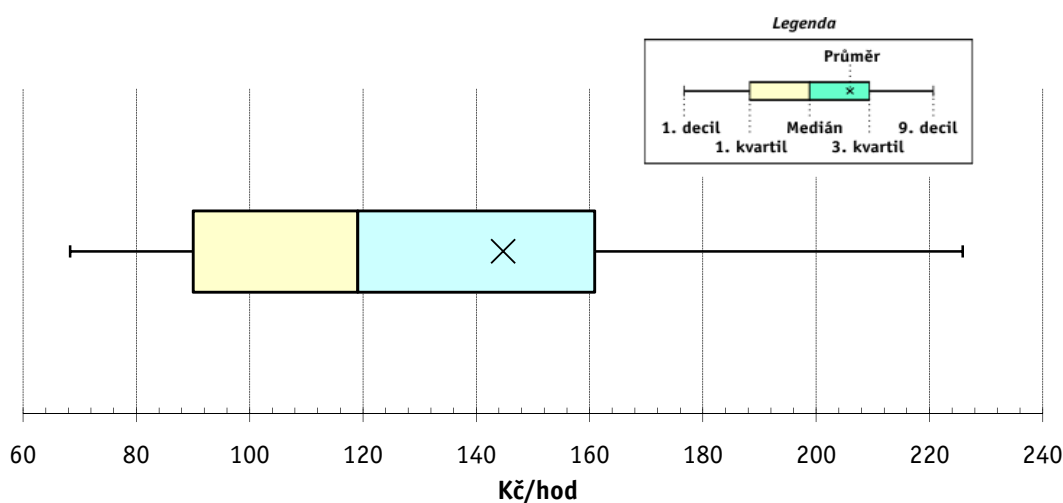

Vysvětlivky:

1) Hodinový výdělek se zjišťuje jako průměrný hodinový výdělek definovaný v § 351 až § 362 zákona č. 262/2006 Sb., zákoníku práce, ve znění pozdějších předpisů.

Revidované výsledky ke dni 9.12.2010

Hodinový výdělek podle hlavních tříd zaměstnání KZAM-R

Hlavní třída zaměstnání KZAM-R	Struktura zaměst.	Medián	Diferenciace		Průměr
	%		1. decil	9. decil	
			Kč/hod	Kč/hod	Kč/hod
1 Zákodárci, vedoucí a řídicí pracovníci	7,0	210,38	102,27	568,41	304,44
2 Vědečtí a odborní duševní pracovníci	9,8	189,70	113,64	361,06	224,01
3 Techničtí, zdravotničtí a pedagogičtí pracovníci	20,1	144,39	92,18	242,37	163,79
4 Nižší administrativní pracovníci	8,3	110,72	72,18	170,00	118,71
5 Provozní pracovníci ve službách a obchodu	8,3	77,60	52,99	134,56	88,29
6 Dělníci v zemědělství, lesnictví a rybářství	1,3	90,36	63,60	128,42	95,13
7 Řemeslníci, výrobci a zpracovatelé	19,2	111,90	72,88	166,40	117,09
8 Obsluha strojů a zařízení	19,4	110,37	71,00	162,79	114,73
9 Pomocní a nekvalifikovaní pracovníci	6,6	75,16	51,00	121,57	81,84
CELKEM ČR - podnikatelská sféra	100	119,05	68,30	225,86	144,74

Struktura zaměstnanců dle hlavních tříd KZAM - R

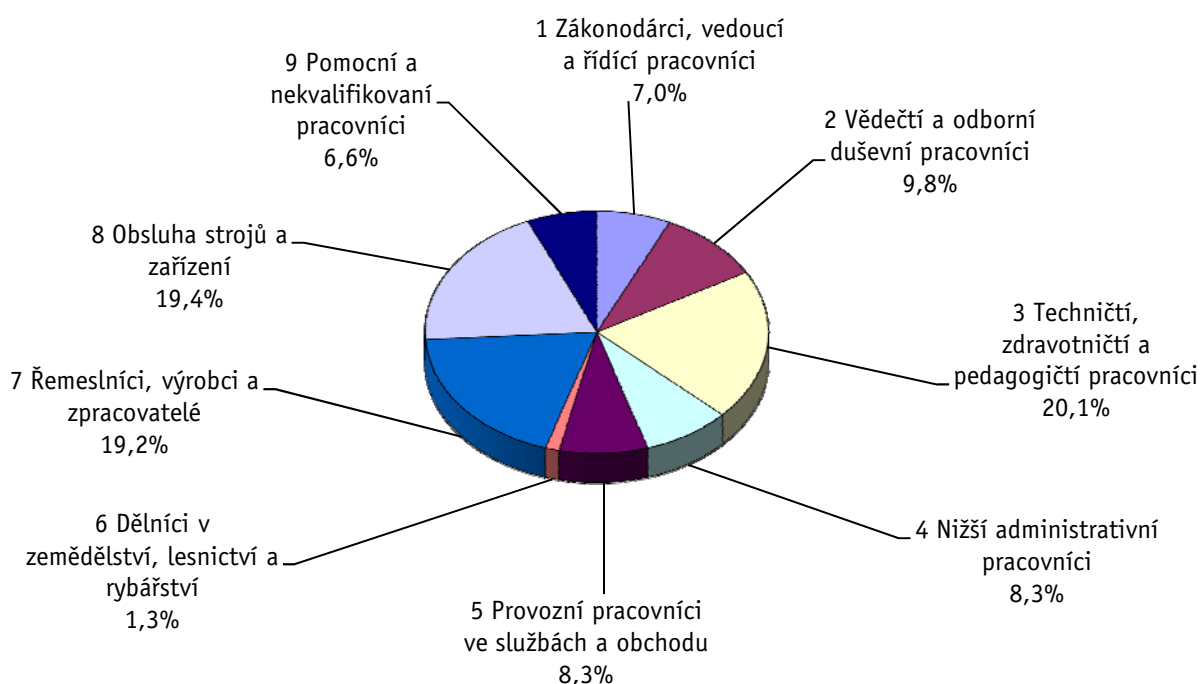

3. čtvrtletí 2009**ISPV - podnikatelská sféra**

PS-V2

Revidované výsledky ke dni 9.12.2010

**Hodinový výdělek
podle věkových kategorií**

Věková kategorie	Struktura zaměst.	Medián	Diferenciace		Průměr
	%		Kč/hod	Kč/hod	
do 20 let	0,5	78,45	54,90	113,60	81,85
20 - 29 let	18,3	113,54	69,04	185,50	123,67
30 - 39 let	28,7	126,86	71,40	253,91	156,35
40 - 49 let	23,8	121,61	69,29	237,44	153,23
50 - 59 let	23,2	115,18	67,09	213,77	139,23
60 a více let	5,5	114,23	59,72	245,56	146,09
C E L K E M Č R - podnikatelská sféra	100	119,05	68,30	225,86	144,74

3. čtvrtletí 2009**ISPV - podnikatelská sféra**

PS-V4

Revidované výsledky ke dni 9.12.2010

**Hodinový výdělek
podle vzdělání**

Vzdělání	Struktura zaměst.	Medián	Diferenciace		Průměr	
			%	Kč/hod		Kč/hod
KKOV						
Základní a nedokončené	A-C	7,7	86,36	55,29	139,22	93,43
Střední bez maturity	D,E,H,J	42,4	104,98	63,99	162,23	111,04
Střední s maturitou	K-M	33,2	131,46	79,55	227,27	149,86
Vyšší odborné a bakalářské	N,R	2,2	147,48	92,32	279,35	175,71
Vysokoškolské	T,V	12,2	209,65	116,55	480,79	278,54
Neuvedeno		2,3	101,51	56,81	199,58	125,66
C E L K E M Č R - podnikatelská sféra	100	119,05	68,30	225,86	144,74	

Revidované výsledky ke dni 9.12.2010

Hodinový výdělek podle podskupin zaměstnání a zaměstnání KZAM-R

Podskupiny zaměstnání a zaměstnání KZAM-R (zveřejněna zaměstnání, která jsou ve své hlavní třídě zastoupena minimálně 1%)	Výběrový soubor		Medián Kč/hod	Diferenciace		Průměr Kč/hod
	počet org. jednotek	počet zaměst.		1. decil Kč/hod	9. decil Kč/hod	
1210 Ředitelé a prezidenti velkých organizací, podniků	1 913	3 000	602,48	192,35	1 996,36	926,16
12105 Vedoucí velké zpracovatelské (průmyslové, výrobní) organizace	667	862	713,59	238,55	1 753,50	930,60
1221 Vedoucí pracovníci v zemědělství, lesnictví, rybářství a mysliv.	245	898	201,66	114,61	387,63	242,43
1222 Vedoucí pracovníci v průmyslu (ve výrobě)	1 699	9 250	300,90	167,39	643,42	373,40
12221 Výrobní, technický náměstek výrobní organizace	699	1 315	418,11	186,03	906,76	517,29
12223 Vedoucí výrobního (provozního) útvaru v energetice	174	823	323,94	200,88	645,72	404,85
12224 Vedoucí výrobního (provozního) útvaru ve strojírenství	526	2 239	281,87	159,93	667,40	351,77
12229 Vedoucí pracovník výrobního útvaru v průmyslu jinde neuved.	619	3 013	294,95	171,78	559,16	343,87
1223 Vedoucí pracovníci ve stavebnictví a zeměměřičství	413	2 196	303,43	166,40	678,70	404,33
1224 Vedoucí pracovníci ve velkoobchodě a v maloobchodě	1 511	12 633	130,64	88,75	301,75	180,36
12241 Vedoucí provozní jednotky obchodu	680	5 206	117,95	87,66	206,01	145,09
12244 Vedoucí provozu v maloobchodě	411	2 339	131,10	81,96	277,43	160,95
12246 Vedoucí obchodního odboru (útvary)	381	958	287,86	154,03	646,81	380,50
12249 Vedoucí pracovník ve velkoobchodě, maloobchodě jinde neuved.	265	3 105	141,16	91,18	282,93	187,04
1226 Ved. pracovníci v dopr., skladování, telekom. a na pošt. úřadech	599	6 121	178,00	137,37	413,38	245,53
12266 Vedoucí provozního útvaru poštovního úřadu, telekomunikací	114	3 740	156,91	134,37	272,04	190,80
12267 Vedoucí provozního útvaru dopravní organizace	228	1 168	262,97	177,15	494,36	307,20
12269 Vedoucí prac. v dopravě, skladování, telekomunikacích jinde n.	247	819	274,92	157,46	552,54	340,98
1227 Vedoucí prac. v organ.zaměřených na poskytování obch.služeb	717	4 161	418,28	217,82	1 148,98	594,72
12271 Vedoucí provozu v peněžnictví, v pojišťovnictví	306	1 717	362,23	231,45	1 008,08	530,17
12273 Vedoucí provozního útvaru banky, spořitelny, pojišťovny	222	1 308	495,41	261,87	1 204,61	655,28
1229 Vedoucí pracovníků dílčích celků jinde neuvedení (kult.,zdrav.)	515	2 596	249,11	141,12	528,87	325,71
12299 Vedoucí pracovník dílčího celku jinde neuvedený	411	1 973	237,78	137,81	525,94	317,29
1231 Vedoucí pracovníci finančních a hospodářských útvarů	2 049	5 231	329,46	164,14	889,68	467,59
12311 Ekonomický náměstek (ekonomický ředitel)	1 070	1 270	494,70	191,87	1 246,00	652,95
12319 Vedoucí pracovník finančního, hospodářského útvaru jinde neuved.	338	873	319,19	171,05	821,13	463,90
1232 Vedoucí pracovníci personálních útvarů a útvarů průmysl. vztahů	940	1 516	332,93	163,43	809,47	435,13
1233 Vedoucí pracovníci odbytových útvarů (včetně průzkumu trhu)	1 545	4 616	331,45	163,99	857,59	473,25
12331 Obchodní náměstek (obchodní ředitel)	805	1 228	486,57	200,24	1 372,42	707,90
12334 Vedoucí útvaru odbytu (prodeje)	589	1 661	311,16	177,90	638,16	379,66
1234 Ved. pracovníci reklamních útvarů a útvarů pro styk s veřejností	374	870	276,55	118,59	739,31	376,12
1235 Vedoucí pracovníci zásobovacích útvarů	940	1 888	261,71	140,51	571,78	325,56
12351 Vedoucí útvaru zásobování, nákupu	741	1 263	291,63	152,36	610,93	357,55
1236 Vedoucí pracovníci výpočetních útvarů	613	1 472	356,74	195,60	796,70	452,11
1237 Vedoucí pracovníci výzkumných a vývojových útvarů	652	1 994	302,88	175,67	636,09	376,69
1239 Vedoucí pracovníci ostatních útvarů jinde neuvedení	1 058	4 018	260,18	138,49	581,92	333,40
12391 Vedoucí sekretariátu ředitele velké organizace (asistent ředitele)	410	845	174,05	111,09	403,85	232,95
12399 Vedoucí pracovník velkého univerzálního útvaru jinde neuved.	512	1 842	296,80	161,10	636,36	372,49
1312 Vedoucí, ředitelé v průmyslu (ve výrobě)	672	1 980	223,78	125,05	464,01	283,47
13122 Vedoucí samostatného výrobního provozu	424	1 074	234,57	140,15	492,19	303,30
1313 Vedoucí, ředitelé ve stavebnictví a zeměměřičství	200	799	284,72	153,89	688,33	374,97
1314 Vedoucí, ředitelé ve velkoobchodu a maloobchodu	1 498	7 786	114,47	73,25	250,57	150,89
13142 Vedoucí maloobchodní prodejny	1 094	6 343	106,97	71,37	198,82	126,05
13148 Vedoucí pracovník - obchodník	311	993	202,97	85,17	473,19	258,44
1315 Vedoucí, ředitelé v restauracích a hotelích	213	794	141,31	90,49	254,72	159,87

Revidované výsledky ke dni 9.12.2010

Hodinový výdělek podle podskupin zaměstnání a zaměstnání KZAM-R

Podskupiny zaměstnání a zaměstnání KZAM-R (zveřejněna zaměstnání, která jsou ve své hlavní třídě zastoupena minimálně 1%)	Výběrový soubor		Medián Kč/hod	Diferenciace		Průměr Kč/hod
	počet org. jednotek	počet zaměst.		1. decil Kč/hod	9. decil Kč/hod	
1316 Vedoucí, ředitelé v dopravě, sklad., telekom. a na pošt. úřadech	364	1 505	208,46	144,23	349,05	237,23
1317 Vedoucí, ředitelé v podnicích poskytujících obchodní služby	344	1 517	286,97	173,54	632,08	371,66
13174 Vedoucí malé pobočky banky, pojišťovny, spořitelny	196	1 073	287,78	189,15	622,91	365,81
2113 Chemici	117	1 401	150,40	100,31	269,48	172,05
2119 Ostatní vědci a odborníci v příbuzných oborech jinde neuved.	121	1 929	188,04	122,54	302,47	211,13
21191 Vědecký (výzk. a vývoj.) pracovník v oborech technických j. n.	119	1 923	188,18	122,54	302,44	210,01
2131 Projektanti a analytici výpočetních systémů	374	2 745	261,14	149,72	494,19	300,73
2132 Programátoři	729	8 009	225,16	139,92	395,28	253,45
21321 Programátor specialista v oboru výpočetní techniky	219	3 991	239,61	154,74	408,44	267,62
21323 Programátor informačních systémů	215	1 642	216,22	130,61	376,14	238,18
2139 Ostatní odborníci zabývající se výpoč. tech. jinde neuvedení	1 162	7 027	226,87	141,07	427,79	264,19
21392 Inženýr správce integrovaných, informačních systémů, sítí	416	1 933	229,40	150,46	394,56	260,16
21399 Odborník zabývající se výpočetní technikou jinde neuvedený	345	1 667	222,50	133,33	521,47	284,18
2142 Projektanti staveb a areálů, stavební inženýři	486	4 445	208,48	149,18	362,55	240,93
21424 Stavební inženýr staveb, areálů	156	1 401	241,99	167,89	380,41	267,94
2143 Projektanti elektrotechnických zařízení, elektroinženýři	457	4 154	209,03	137,98	347,50	229,58
21432 Inženýr projektant, konstruktér elektrotech. zařízení, systémů	156	1 474	189,80	124,59	312,41	208,66
2144 Projektanti elektron.systémů a telekom.sítí, inženýři - elektronikci	248	2 259	215,58	149,72	406,79	252,61
2145 Projektanti a konstruktéři strojních zařízení, strojní inženýři	560	7 094	192,98	129,36	306,26	210,95
21452 Inženýr projektant, konstruktér průmysl. zařízení, strojů, motorů	294	3 080	183,58	122,87	273,65	195,42
2149 Ostatní architekti, projekt., konstruk.a tech.inženýři (tvůr.prac.)	635	4 758	206,42	135,09	362,81	244,68
21499 Inženýr jinde neuvedený	306	2 220	207,95	132,51	337,05	243,36
2221 Lékaři, ordináři (kromě zubních lékařů)	239	8 142	209,46	125,35	382,44	239,00
22217 Lékař se specializací v oboru jinde neuvedeném	180	4 186	224,50	144,27	407,79	254,91
22219 Lékař jinde neuvedený	120	2 729	176,65	112,30	318,94	205,91
2311 Vědeckopedagogičtí pracovníci	55	19 962	170,46	106,86	342,89	208,49
23112 Profesor vysokoškolský, univerzitní	38	2 228	274,47	163,25	586,36	341,10
23113 Docent	38	3 906	221,32	142,06	428,24	262,36
23114 Odborný asistent vysoké školy, univerzity	46	11 013	155,27	106,57	267,23	177,73
23115 Asistent vysoké školy, univerzity	35	1 930	123,91	87,69	207,43	139,83
2411 Odb. prac. na úseku účetnictví, financí, daní, ap., hlavní účetní	1 719	8 968	211,41	127,85	433,98	261,54
24112 Hlavní, vedoucí účetní	1 018	1 704	204,56	128,09	382,33	237,90
24119 Odborný pracovník účetnictví a financování jinde neuvedený	319	1 987	168,09	107,69	340,00	208,63
2412 Odbor. pracovníci na úseku zaměstnaneckých, personálních věcí	811	2 404	194,67	128,53	353,26	225,68
2413 Odborní pracovníci v bankovníctví a pojišťovnictví	685	19 997	175,10	112,22	383,13	226,59
24132 Bankovní makléř, poradce, expert, dealer	265	7 936	169,72	111,83	346,58	217,52
24135 Odborný pracovník pro úvěrovou administrativu	157	4 054	158,85	116,09	298,67	195,17
24138 Odborný pracovník v pojišťovnictví	166	1 543	198,33	117,38	385,58	233,97
24139 Odborný pracovník bankovníctví a pojišťovnictví jinde neuved.	250	3 743	164,45	95,24	366,92	209,15
2419 Ostatní odborní pracovníci v oblasti podnikání	1 178	10 300	232,04	150,10	416,27	271,87
24192 Odborný pracovník marketingu (zahraničních vztahů)	453	1 774	237,96	138,12	482,18	280,36
24199 Odborný pracovník v oblasti podnikání jinde neuvedený	417	5 863	229,88	159,87	376,40	259,36
2421 Právníci, právní poradci (mimo advokacie a soudnictví)	554	1 457	274,35	167,30	498,88	317,63
2441 Ekonomové - vědecktí pracovníci, specialisté, experti	1 021	5 120	205,03	127,35	403,35	247,46
24415 Odborný ekonom marketingu, obchodu	347	1 503	207,01	135,12	407,97	253,20

Revidované výsledky ke dni 9.12.2010

Hodinový výdělek podle podskupin zaměstnání a zaměstnání KZAM-R

Podskupiny zaměstnání a zaměstnání KZAM-R (zveřejněna zaměstnání, která jsou ve své hlavní třídě zastoupena minimálně 1%)	Výběrový soubor		Medián Kč/hod	Diferenciace		Průměr Kč/hod
	počet org. jednotek	počet zaměst.		1. decil Kč/hod	9. decil Kč/hod	
2451 Spisovatelé, autoři, kritikové, novináři, redaktoři	230	2 648	167,21	108,08	263,82	184,33
24517 Redaktor - publicista	151	1 674	159,58	101,14	245,28	170,28
2470 Odborní administrativní pracovníci jinde neuvedení	820	5 110	162,93	104,02	285,03	187,46
24706 Odborný administrativní pracovník podnikatelské organizace	384	1 962	154,42	94,99	278,68	179,65
24709 Odborný administrativní pracovník jinde neuvedený	448	2 529	170,96	113,70	290,87	195,43
3112 Stavební technici	1 133	9 273	177,03	122,23	268,44	190,66
31121 Mistr stavební výroby	506	4 070	180,17	126,95	265,17	192,02
3113 Elektrotechnici	836	8 727	168,55	120,49	252,14	180,24
31131 Mistr elektrotechnické výroby, výroby a rozvodu energie	296	3 263	158,49	129,56	246,61	174,06
3114 Elektronici a technici v radiokomunikacích a telekomunikacích	402	6 041	160,53	114,20	252,94	176,56
3115 Strojírenští technici	1 089	21 438	161,84	107,26	234,04	169,68
31151 Mistr strojírenské výroby	667	5 929	172,08	123,24	239,33	179,00
31155 Strojírenský technik kontrolor jakosti, laborant	417	4 712	147,80	96,66	224,42	158,77
31157 Strojírenský technik technolog, normalizátor	482	3 928	153,60	107,85	231,82	164,30
31159 Strojírenský technik jinde neuvedený	337	2 799	172,47	112,83	236,50	180,24
3116 Chemičtí technici	327	4 153	171,17	109,52	255,42	181,40
3117 Důlní a hutní technici	120	2 802	200,68	144,16	255,99	203,18
3118 Technici v kartografii, kresličtí a zeměměřiči	589	3 403	149,15	104,65	224,96	161,18
3119 Ostatní techničtí pracovníci jinde neuvedení	2 547	24 202	155,93	99,94	238,93	165,76
31191 Mistr jinde neuvedený	1 160	7 448	166,66	109,28	243,16	174,14
31199 Technik jinde neuvedený	1 260	9 237	146,50	93,82	232,90	157,65
3121 Poradci ve výpočetní technice	491	5 899	193,48	125,58	404,29	237,66
31216 Poradce, metodik, programátor pro uživ. aplikace po čítač. syst.	201	2 533	206,70	134,78	424,43	249,40
3122 Operátoři a obsluha výpočetní techniky	934	4 406	153,99	93,30	255,55	168,16
3152 Bezpečnostní tech.a tech. pro kontrolu zdravotní nezávadnosti	1 109	5 910	144,07	96,58	224,67	158,02
3160 Technici železničního provozu	271	8 757	184,73	154,28	214,09	185,29
31606 Výpravčí (dispoziční, vnější služby)	89	4 752	187,05	170,05	206,16	187,24
3211 Technici a laboranti v oblasti biologie a v příbuzných oborech	271	3 526	122,13	85,17	171,53	126,99
3212 Technici v agronomii, v lesnictví a v zemědělství	418	3 694	144,31	97,38	188,63	144,68
3231 Ošetřovatelé, všeobecné zdravotní sestry	171	17 299	134,25	103,99	170,50	136,89
32313 Sestra (zdravotní sestra) (szp)	132	12 116	132,44	103,25	168,87	135,32
3411 Zprostředkovatelé finanč. transakcí, obchodu s cennými papíry	150	2 751	169,76	112,62	321,76	207,36
3412 Pojišťovací agenti	323	4 365	162,49	97,86	295,49	191,99
3415 Obchodní cestující, profes. poradci v obchodě, obch.zástupci	2 088	12 236	178,75	102,76	337,72	208,48
34152 Obchodní zástupce	1 720	9 166	184,55	105,80	347,61	215,09
3416 Nákupčí	1 622	8 022	150,06	97,16	261,54	172,25
34161 Nákupčí (zásobovač, nákupce)	1 313	5 851	152,35	102,68	250,60	170,99
3421 Obchodní agenti	1 752	10 475	149,72	97,01	271,29	174,00
34213 Obchodní referent (referent obchodní služby)	1 380	7 386	141,47	95,58	238,54	158,40
3422 Odbytoví a přepravní agenti	1 773	11 162	141,00	93,99	233,98	161,79
34221 Odbytový agent (odbytář, prodejce)	1 002	7 225	145,84	94,67	249,10	170,03
3431 Odborné sekretářky, sekretáři	1 336	5 501	138,91	86,40	229,68	152,53
3433 Pracovníci v oblasti účetnictví, fakturace, rozpočet., kalkulace	3 587	25 498	141,81	93,19	224,27	155,63
34331 Účetní všeobecný	2 035	8 410	129,94	86,43	197,41	140,06
34332 Účetní mzdový	1 585	3 010	148,23	104,17	212,01	155,37

Revidované výsledky ke dni 9.12.2010

Hodinový výdělek podle podskupin zaměstnání a zaměstnání KZAM-R

Podskupiny zaměstnání a zaměstnání KZAM-R (zveřejněna zaměstnání, která jsou ve své hlavní třídě zastoupena minimálně 1%)	Výběrový soubor		Medián Kč/hod	Diferenciace		Průměr Kč/hod
	počet org. jednotek	počet zaměst.		1. decil Kč/hod	9. decil Kč/hod	
34333 Účetní finanční	1 168	3 638	143,91	101,23	227,57	159,72
34338 Referent kalkulací, cen, rozpočtů	723	2 571	158,86	101,60	249,40	173,75
34339 Referent účetnictví, financování, rozpočetnictví a kalkul. jinde n.	604	3 060	150,06	100,69	234,04	167,07
3436 Referenti osobních oddělení	1 084	2 922	156,81	102,60	249,93	173,47
3439 Ostatní odborní administrativní pracovníci jinde neuvedení	2 255	16 164	138,46	92,73	225,97	154,57
34399 Referent administrativy jinde neuvedený	1 135	9 201	131,77	89,34	201,94	143,57
4112 Kancelářští a manipul. prac. a obsl. zařízení na zpracování textu	313	1 266	103,55	69,69	148,01	108,81
4113 Pracovníci přípravy dat výpočetní techniky	339	2 422	115,22	80,64	171,64	124,54
41131 Operátor počítače pro vkládání dat	133	1 450	121,50	83,05	169,06	126,56
4115 Sekretářky, sekretáři	2 207	13 546	118,99	75,59	194,63	131,87
41151 Sekretářka, sekretář	1 298	4 086	126,81	85,77	194,99	136,69
41159 Administrativní pracovník jinde neuvedený	1 213	9 342	114,05	72,83	194,48	129,74
4121 Nižší účetní	934	3 149	115,68	79,50	188,04	127,39
4123 Nižší finanční, daňoví úředníci a úředníci v příbuzných oborech	280	2 393	164,23	92,48	264,92	176,73
41233 Nižší úředník peněžnictví	176	1 302	152,51	46,00	249,15	164,20
4131 Úředníci ve skladech	2 522	21 430	106,68	74,61	153,01	111,53
41311 Vedoucí malého skladu, skladmistr	695	1 671	135,63	91,81	203,53	144,39
41312 Skladník (úředník)	1 501	8 662	105,61	75,82	150,88	110,95
41314 Úředník expedice, expedient	613	3 809	95,86	67,46	138,12	100,66
41315 Operátor skladů	487	5 275	108,02	79,62	140,26	109,85
41319 Úředník skladu jinde neuvedený	282	1 542	100,71	73,99	156,44	109,08
4132 Úředníci ve výrobě (např. výrobní plánovači)	634	3 350	130,15	86,20	208,05	140,44
41323 Dílenský plánovač výroby	285	1 286	128,45	84,06	197,24	136,00
4133 Úředníci v dopravě a v přepravě (dispečeri, kontrolori apod.)	670	5 377	147,61	100,91	244,89	163,17
41331 Dispečer dopravy a přepravy, komerční dispečer	388	2 203	145,72	98,68	224,17	154,15
4142 Poštovní doručovatelé, úředníci v třídárnách	147	17 940	105,53	92,49	135,72	110,30
41421 Doručovatel poštovních zásilek, tisku	83	12 382	102,28	91,64	123,14	104,85
41427 Pracovník poštovní přepravy	21	1 397	130,24	107,29	156,67	132,25
41429 Provozní pracovník pošty jinde neuvedený	83	2 325	107,80	90,75	130,70	109,71
4190 Ostatní nižší úředníci jinde neuvedení	480	2 007	116,06	78,53	199,79	132,44
41909 Nižší úředník (referent) jinde neuvedený	274	1 214	111,98	76,70	190,21	124,49
4211 Pokladníci (v bankách, pojišťovnách, spořitelnách, na poště)	791	3 517	124,11	93,74	161,63	127,68
42111 Pokladník v bance	190	1 558	125,51	97,08	165,62	129,87
4212 Úředníci na přepážkách a směnárníci	586	12 419	128,76	102,66	168,36	134,58
42122 Úředník u přepážky v bance	179	1 986	143,54	101,87	205,60	153,28
4213 Pokladníci v obchodě, společném stravování apod.	760	14 887	80,99	63,20	105,25	83,57
42131 Pokladník v obchodě	446	7 889	81,63	65,21	109,20	85,41
42134 Pokladník v maloobchodní prodejně	295	5 279	81,11	64,69	100,15	82,31
4214 Prodavači vstupenek, jízdenek apod.	195	2 451	131,91	110,59	158,25	133,17
42143 Pokladník, prodavač jízdenek v osobní dopravě	99	1 923	131,00	110,84	157,91	131,78
4215 Bookmakeři, krupiéři a úředníci sázkových kanceláří	198	2 838	92,01	70,00	157,42	105,26
42156 Úředník sázkové kanceláře	178	2 263	83,28	70,00	123,11	91,84
4222 Recepční	556	2 930	95,86	46,81	142,47	97,06
42222 Recepční	478	1 952	102,71	71,93	141,36	106,06
4223 Telefonisté	275	2 878	119,00	75,11	183,35	126,49

Revidované výsledky ke dni 9.12.2010

Hodinový výdělek podle podskupin zaměstnání a zaměstnání KZAM-R

Podskupiny zaměstnání a zaměstnání KZAM-R (zveřejněna zaměstnání, která jsou ve své hlavní třídě zastoupena minimálně 1%)	Výběrový soubor		Medián Kč/hod	Diferenciace		Průměr Kč/hod
	počet org. jednotek	počet zaměst.		1. decil Kč/hod	9. decil Kč/hod	
42238 Úředník pro vyřizování dotazů, telefonista	52	1 541	116,73	81,90	173,46	123,80
4224 Informátoři	164	1 607	122,26	81,40	178,78	129,33
5111 Obsluhující pracovníci v dopravě a stevardi	20	1 476	356,01	109,33	530,49	329,42
5112 Vlakovodoucí, vlakové čtyry, průvodčí (vč. palubních průvodčí)	78	3 445	170,02	151,93	186,91	168,48
51121 Vlakovodoucí vlaku osobní dopravy	70	2 861	171,81	157,70	188,03	172,34
5121 Pracovníci dohlížející nad obsluhujícím personálem, hospodyně	312	2 563	81,00	61,28	148,58	94,99
51214 Provozář stravovací, ubytovací jednotky	131	1 731	75,00	60,00	137,00	87,01
5122 Kuchaři	624	8 562	80,95	57,43	127,95	88,80
51222 Kuchař	534	4 406	85,21	59,87	128,60	90,85
51228 Pomocný kuchař	274	2 104	66,17	53,04	95,68	70,88
51229 Kuchař jinde neuvedený	55	1 130	83,91	65,05	128,37	92,05
5123 Čišníci, servírky	197	2 509	85,50	55,51	125,86	88,95
51232 Čišník, servírka	158	1 903	82,93	54,42	117,16	85,30
5132 Pečovatelé a pomoc.ošetřovatelé v zařiz.soc.pěče, v nemocnicích	127	6 731	83,14	65,75	110,26	86,75
51324 Ošetřovatel, ošetřovatelka (nzp)	78	1 153	90,35	73,10	117,50	93,42
51326 Sanitář, sanitářka (nzp)	116	4 951	81,49	64,90	108,19	84,88
5161 Hasiči, požárníci	113	2 242	147,22	103,31	189,87	147,57
51612 Hasič podnikového sboru	95	1 403	138,01	97,68	189,21	140,76
5169 Ostatní pracovníci ochrany a ostrahy jinde neuvedení	770	17 505	66,23	53,98	110,37	75,86
51691 Strážný, člen závodní stráže	334	7 155	64,09	53,37	105,83	73,75
51699 Pracovník ochrany majetku a osob jinde neuvedený	421	9 950	67,03	54,37	107,43	75,34
5211 Prodavači v obchodech	2 679	55 972	79,35	60,76	117,41	85,97
52111 Prodavač smíšeného zboží	385	13 576	80,01	61,37	101,21	81,15
52112 Prodavač potravinářského zboží	936	23 492	71,85	58,86	96,07	75,77
52113 Prodavač průmyslového zboží	308	4 001	106,00	79,43	168,55	115,71
52114 Prodavač drogistického zboží, kosmetiky	257	2 204	92,55	66,11	126,97	95,45
52115 Prodavač textilu, obuvi	358	4 311	96,51	74,71	131,80	101,61
52119 Prodavač jinde neuvedený	633	6 294	84,68	62,36	134,91	91,34
6111 Pěstitelé polních plodin	76	589	77,19	58,94	114,31	83,76
61118 Zemědělský dělník v rostlinné výrobě	69	538	77,02	58,56	107,03	82,45
6112 Ovocnáři, vinaři, chmelaři a ostatní pěst.plodin rost.na stromech	18	285	82,92	64,75	112,96	86,73
61121 Ovocnář, sadař	8	93	87,18	69,50	112,87	90,01
61128 Zemědělský dělník v ovocnářství, chmelařství	9	118	82,41	62,48	122,91	88,51
6113 Zahradníci a pěstitelé zahradních plodin a sazenic	105	617	86,15	64,20	125,64	91,75
61131 Zahradník	96	439	85,30	65,08	121,32	90,39
61138 Zemědělský dělník v zahradnictví	13	165	90,00	48,00	138,06	96,21
6121 Chovatelé hospodářských zvířat (kromě drůbeže a včel)	142	2 522	96,17	70,75	128,61	99,87
61211 Chovatel skotu	41	557	97,57	74,04	127,81	98,95
61212 Chovatel prasat	28	244	82,51	60,18	110,68	90,01
61218 Zemědělský dělník ošetřovatel hospodářských zvířat	102	1 653	97,39	72,92	130,82	101,60
6122 Chovatelé drůbeže	31	620	78,86	62,06	114,16	86,37
61228 Zemědělský dělník ošetřovatel drůbeže	22	500	79,78	61,03	114,25	86,33
6124 Chovatelé hospodářských zvířat, drůbeže, včel apod.	12	102	90,73	71,76	129,85	95,35
61248 Zemědělský dělník ošetřovatel hospodářských zvířat, drůbeže ap.	11	100	90,12	71,08	130,18	95,22
6129 Ostatní chovatelé, ošetřovatelé zvířat jinde neuvedených (v rezerv.)	25	190	88,09	70,52	115,59	93,19

Revidované výsledky ke dni 9.12.2010

Hodinový výdělek podle podskupin zaměstnání a zaměstnání KZAM-R

Podskupiny zaměstnání a zaměstnání KZAM-R (zveřejněna zaměstnání, která jsou ve své hlavní třídě zastoupena minimálně 1%)	Výběrový soubor		Medián Kč/hod	Diferenciace		Průměr Kč/hod
	počet org. jednotek	počet zaměst.		1. decil Kč/hod	9. decil Kč/hod	
61299 Chovatel a ošetřovatel zvířat jinde neuvedený	9	88	96,75	75,55	117,27	101,09
6141 Dělníci pro pěstění a ošetřování lesa	113	1 850	72,10	55,55	101,64	76,42
61411 Pěstitel, šlechtitel lesa	15	283	69,24	53,43	100,84	71,75
61414 Lesní školkař	22	206	66,66	57,00	89,57	69,87
61418 Lesní dělník v zalesňování	26	586	75,91	56,46	102,57	78,96
61419 Dělník pro pěstění a ošetřování lesa jinde neuvedený	31	525	76,14	55,10	106,30	80,30
6142 Dělníci pro těžbu dřeva (kromě obsluhy pojízdných zařízení)	48	765	103,56	70,68	144,51	107,75
61421 Lesní mechanizátor	24	271	111,68	75,54	164,05	119,03
61422 Dřevorubec	19	280	105,56	77,91	141,63	108,18
61423 Lesní manipulát, těžař	16	109	94,70	64,85	133,63	97,72
61428 Lesní dělník pro těžbu dřeva	18	82	79,54	53,00	106,65	83,34
7111 Horníci, lamači pro uhelné doly	6	3 523	154,69	74,77	210,92	150,87
71118 Horník dělník v uhelných dolech	4	2 308	142,81	70,43	203,60	137,28
7122 Zedníci, kameníci, omítkáři	572	6 679	111,86	82,11	156,47	116,49
71221 Zedník	481	4 317	110,07	82,98	150,34	113,78
7124 Tesaři a truhláři	334	2 298	119,82	87,40	158,83	122,05
7129 Ost. stavební dělníci hlavní stav. výroby a prac.v ost. oborech	449	5 102	119,34	87,64	155,13	120,73
71299 Stavební dělník hlavní stavební výroby jinde neuvedený	197	3 765	121,51	88,00	157,16	122,62
7136 Instalatéři, potrubáři, stavební zámečníci, klempíři	706	6 176	121,48	92,88	162,06	125,17
7137 Stavební a provozní elektrikáři	572	3 144	126,74	90,00	174,34	130,10
7142 Lakýrníci a pracovníci v příbuzných oborech	344	3 457	128,04	88,30	180,60	132,16
7212 Svářeči, řezači plamenem a páječi	541	11 874	135,89	95,21	173,53	135,62
72122 Svářeč v ochranné atmosféře	180	3 869	132,88	92,41	175,13	133,86
72129 Svářeč kovů a páječ jinde neuvedený	165	3 366	149,20	107,27	172,30	144,62
7213 Výrobci a opraváři výrobků a dílů z plechů	187	3 127	131,39	89,00	175,68	134,14
7221 Kováři, obsluha kovacích lisů, obsluha bucharů	165	2 734	119,65	83,52	164,93	122,50
7222 Nástrojaři, kovomodeláři, kovodělníci, zámečníci	1 777	37 708	124,04	86,66	174,12	128,22
72221 Nástrojař	366	3 323	140,55	98,39	192,81	143,84
72222 Zámečník, zámečník strojů	692	10 813	118,53	87,48	161,33	122,34
72223 Provozní zámečník, údržbář	1 277	14 640	132,12	94,75	180,91	135,57
72228 Strojírenský dělník (převážně ruční)	273	6 853	117,70	78,90	161,40	119,83
7223 Seřizovači a obsl. obráběcích strojů (kromě autom. a poloaut.)	727	18 929	126,67	90,50	177,52	131,14
72231 Soustružník kovů - seřizovač a obsluha	556	5 607	125,92	91,48	176,07	130,95
72232 Frézař kovů - seřizovač a obsluha	304	2 969	128,13	94,72	181,30	133,91
72237 Seřizovač kovoobráběcích strojů	156	2 407	126,76	92,49	168,40	130,00
72239 Seřizovač a obsluha kovoobráběcích strojů jinde neuvedený	111	2 436	127,67	95,44	172,43	131,73
7224 Brusiči, leštiči a ostříči nástrojů	276	2 290	111,89	75,05	151,43	113,44
7231 Mechanici a opraváři motorových vozidel	677	6 725	127,85	90,59	177,29	132,00
72312 Automechanik osobních automobilů	166	2 290	157,87	97,58	184,38	148,04
7234 Mechanici a opraváři kolejových vozidel	164	5 579	133,71	100,40	167,23	134,61
7235 Mechanici a opraváři obráběcích, zeměd. strojů a prům. zařízení	808	14 977	137,16	91,26	194,49	141,22
72351 Mechanik, opravář průmyslových, výrobních strojů a zařízení	383	6 453	136,04	97,68	187,19	140,31
72359 Mechanik opravář a seřizovač prům. strojů a zařízení jinde neuv.	183	4 773	145,45	89,00	203,07	146,80
7239 Ostatní mechanici a opraváři strojů a zařízení bez elektro j.n.	480	6 181	125,12	85,43	171,50	128,35
72397 Kontrolor výroby strojírenské (dělník)	237	4 262	122,82	83,30	167,78	124,81

Revidované výsledky ke dni 9.12.2010

Hodinový výdělek podle podskupin zaměstnání a zaměstnání KZAM-R

Podskupiny zaměstnání a zaměstnání KZAM-R (zveřejněna zaměstnání, která jsou ve své hlavní třídě zastoupena minimálně 1%)	Výběrový soubor		Medián Kč/hod	Diferenciace		Průměr Kč/hod
	počet org. jednotek	počet zaměst.		1. decil Kč/hod	9. decil Kč/hod	
7241 Elektromech., opraváři a seřizovači různých typů elektr. zařízení	1 589	29 275	114,61	74,42	174,87	120,76
72413 Elektromechanik strojů a zařízení	360	4 028	139,81	98,75	191,38	142,34
72415 Provozní elektromechanik	973	7 956	143,02	99,50	194,77	145,53
72418 Dělník v elektrotechnice	104	11 146	92,27	65,75	121,26	94,19
7242 Mechanici, opraváři a seřizovači elektr. částí aut, letadel, lodí	184	2 676	133,07	96,32	170,63	133,97
7243 Mechanici, seřizovači, opraváři elektronických zařízení	359	7 389	113,32	81,75	179,60	124,00
72438 Dělník v elektronice	27	2 332	93,21	77,78	116,50	95,12
7246 Montéři a opraváři silnoproudých elektrických vedení	203	3 639	146,64	110,76	190,78	148,57
7322 Dělníci při výrobě skla, skláři vč. brusičů a leštičů	35	2 536	103,04	73,26	142,84	106,62
7411 Zpracovatelé masa, ryb vč. uzenářů a konzervovačů masa a ryb	196	4 823	101,53	77,00	145,86	106,98
7412 Zpracovatelé pekárenských a cukrářských výrobků	229	4 051	79,68	60,05	108,75	83,23
7439 Ost. dělníci při výrobě textilu, oděvů a výrobků z kůže, kožešin	60	3 066	102,79	71,49	145,61	106,10
74398 Dělník textilní výroby jinde neuvedený	45	2 737	103,95	72,02	146,17	106,50
8111 Obsluha důlního zařízení a razicích štítů	68	4 428	169,06	119,98	220,00	170,65
8112 Obsluha zařízení pro úpravu rudných a nerudných surovin	89	2 702	126,04	91,45	172,78	129,46
8121 Obsluha zařízení při hutní výrobě kovů obsluha pecí a konvertorů	29	2 886	149,29	99,61	187,95	146,46
8122 Obsluha zařízení ve slévárenství (taviči, slévači)	105	3 538	115,17	78,93	170,41	120,04
8125 Obsluha zařízení na tváření kovů ve válcovnách	52	4 655	140,63	105,76	176,16	140,69
8139 Obsluha ostatních zařízení na výrobu skla a keramiky	65	3 415	128,84	87,23	170,26	129,56
8159 Obsluha ostatních zařízení při chemické výrobě jinde neuvedená	305	4 506	127,45	88,72	186,54	132,91
8161 Obsluha zařízení při výrobě a rozvodu elektřiny	144	3 432	161,80	108,16	211,83	161,42
8163 Obsluha zařízení při úpravě, čištění a rozvodu vody	395	5 277	122,05	90,07	161,41	124,34
8171 Obsluha automatických nebo poloautomatic. montážních linek	199	9 704	109,72	79,88	152,73	114,31
81711 Obsluha poloaut., automatické mont. linky ve strojírenské výr.	68	5 192	114,28	86,94	154,91	118,67
81714 Obsluha poloaut., automat. montážní linky v elektrotech. výrobě	26	2 688	103,38	75,94	138,87	106,34
8211 Obsluha automat. nebo poloaut. obráběcích strojů (kromě 722)	431	10 669	119,34	78,15	164,13	121,02
82119 Obsluha poloaut., automatického kovoobráběcího stroje jinde n.	194	4 550	114,46	72,16	147,87	112,71
8223 Obsluha strojů při konečné úpravě a nanášení ochran. povlaků	175	2 731	125,02	80,46	162,63	124,19
8231 Obsluha strojů na výrobu pryžových výrobků (např. obuvi)	63	7 229	128,38	88,83	169,59	129,09
8232 Obsluha strojů na výrobu plastových výrobků (vč. laminování)	155	9 677	106,40	72,44	142,72	107,77
82321 Plastikář - strojník lisování plastů	66	3 165	98,51	66,80	142,40	102,68
82329 Obsluha strojů na výrobu plastových výrobků jinde neuvedená	76	4 775	106,48	74,91	141,34	107,87
8274 Obsluha strojů na zpracování mouky, výrobu pečiva, čokolády	68	4 171	97,31	67,05	139,11	100,95
8281 Montážní dělníci montující mechanická zařízení (stroje, vozidla)	231	23 595	113,10	72,17	155,36	114,08
82811 Montážní dělník mechanických zařízení	32	4 183	104,21	77,96	142,33	107,68
82816 Dělník montážní linky vozidel, stavebních, zemních strojů	14	5 490	147,71	69,80	168,13	132,84
82819 Montážní dělník jinde neuvedený	163	12 721	108,64	71,00	139,62	106,92
8282 Montážní dělníci montující elektrická zařízení	119	8 853	93,69	68,70	124,67	96,25
82829 Montážní dělník elektrického a energetického zařízení jinde n.	36	5 472	95,23	68,13	117,90	94,58
8283 Montážní dělníci montující elektronická zařízení	56	5 143	94,68	56,82	120,41	92,81
8284 Montážní dělníci montující výrobky z kovů, pryže a plastů	112	6 846	95,52	68,00	129,86	98,67
82849 Montážní dělník výrobků z kovů, plastů, pryže vč. jejich kombinací jinde	89	5 827	96,34	68,88	130,43	99,98
8287 Montážní dělníci montující výrobky z kombinovaných materiálů	72	2 772	92,32	54,57	131,07	92,86
8290 Obsluha jiných stacionárních zařízení a ostatní montážní dělníci	216	4 208	107,37	74,47	159,44	112,64
8311 Strojvedoucí	186	8 537	190,12	144,68	206,82	184,97

Revidované výsledky ke dni 9.12.2010

Hodinový výdělek podle podskupin zaměstnání a zaměstnání KZAM-R

Podskupiny zaměstnání a zaměstnání KZAM-R (zveřejněna zaměstnání, která jsou ve své hlavní třídě zastoupena minimálně 1%)	Výběrový soubor		Medián Kč/hod	Diferenciace		Průměr Kč/hod
	počet org. jednotek	počet zaměst.		1. decil Kč/hod	9. decil Kč/hod	
83112 Strojvedoucí lokomotivy, vlaku	97	7 096	191,40	167,33	206,71	188,49
8313 Dělníci zabezpečující sestavování vlaků (brzdaři, výhybkáři)	214	7 591	141,51	118,39	158,77	140,18
8321 Řidiči osobních a malých dodávkových automobilů, taxikářů	785	3 039	110,19	79,34	161,41	117,44
8323 Řidiči autobusů, trolejbusů a tramvajů	106	16 455	120,09	93,25	166,86	125,26
83231 Řidič autobusu v městské hromadné dopravě	34	5 670	137,31	107,01	171,27	140,39
83232 Řidič autobusu v silniční dopravě osob	67	5 994	102,76	88,44	124,85	105,21
8324 Řidiči nákladních automobilů a tahačů	1 491	21 271	109,89	71,62	156,13	112,63
83242 Řidič nákladního automobilu v zahraniční dopravě (TIR)	58	3 261	76,64	56,78	112,60	82,62
83243 Řidič nákladního automobilu	1 257	14 443	114,24	79,65	157,19	117,18
8332 Obsluha zemních a příbuzných strojů	470	5 159	138,17	102,76	179,16	140,51
8333 Obsluha jeřábů, zdvihacích a podobných manipulačních zařízení	377	4 530	111,13	76,61	157,61	114,44
8334 Obsluha vysokozdvížných a ostatních motorových vozíků	1 080	14 173	114,98	84,18	152,59	117,79
83341 Řidič vysokozdvížných vozíků	700	8 984	114,98	85,41	152,25	118,09
83349 Řidič motorových vozíků jinde neuvedený	397	4 614	115,59	83,04	153,88	118,17
9132 Pomocníci a uklízeči v kancelářích, hotelích, nemocnicích ap.	2 260	19 500	62,90	49,79	89,98	67,36
91321 Pomocník, uklízeč v kancelářích	949	3 572	64,86	49,84	91,95	68,65
91323 Uklízeč výrobních prostor, skladů, svačinkařka	632	2 942	65,11	50,76	91,77	69,07
91324 Pomocník, uklízeč ve zdravotnickém zařízení	108	2 834	58,58	50,00	72,67	60,48
91325 Pomocník, uklízeč v hotelu, v restauraci, pokojská	179	1 772	69,45	53,63	97,68	73,42
91327 Pomocník, uklízeč ve službách	302	3 371	58,14	48,87	86,55	64,59
91329 Pomocník, uklízeč jinde neuvedený	387	3 034	63,66	48,62	91,09	68,46
9141 Domovníci, správci domu	355	914	89,56	56,42	140,66	95,75
9152 Vrátní, hlídači, uváděči a šatnářky	706	5 552	65,21	52,83	96,63	70,67
91521 Vrátný	497	3 365	69,64	55,00	102,17	74,62
91522 Hlídač	228	1 866	59,96	51,68	82,09	64,74
9161 Sběrači odpadků, popeláři	53	1 351	87,39	59,00	125,31	91,34
91613 Popelář	34	915	105,88	67,81	130,90	101,30
9162 Metaři, čistíči záchodků, žump, kanálů a podobných zařízení	81	883	105,12	63,89	142,46	103,20
9311 Pomocní a nekvalif. dělníci v dolech a lomech a v příb. oborech	20	1 404	136,82	95,42	171,42	135,36
9312 Pomocní a nekvalif. dělníci na stavbách a údržbě silnic, přehrad	129	948	115,27	84,88	159,07	119,16
9321 Pomocní a nekvalifikovaní montážní a manipulační dělníci	875	18 132	86,34	53,94	129,49	90,14
93211 Manipulační dělník v průmyslu (ve výrobě)	568	6 969	94,09	64,30	136,89	97,57
93212 Pomocný dělník v průmyslu (ve výrobě)	332	7 551	86,74	55,81	124,46	89,67
93213 Pomocný montážní dělník	65	1 100	58,00	45,45	97,28	67,52
93219 Nekvalifikovaný montáž. a manipul. pracovník v průmyslu j.n.	76	2 156	76,09	53,00	109,20	77,88
9322 Ruční balíči a pytlotači	170	2 002	88,98	64,18	133,44	93,85
93221 Balíč ruční	147	1 695	86,79	64,09	128,01	91,60
9323 Dělníci nádvorní skupiny (pomocní montéři)	246	2 267	83,65	58,13	120,11	87,94
93239 Nekvalifikovaný pracovník jinde neuvedený	104	1 706	85,05	58,92	123,79	89,75
9333 Vazači a nosiči břemen, přístavní dělníci (dokaři)	192	1 364	96,73	69,89	129,01	100,17
9339 Pomocní a nekvalif. pracovníci v dopravě, ve skladech, v telek.	1 311	15 149	95,35	68,70	131,56	98,28
93391 Pomocný, manipulační dělník v dopravě	171	1 143	98,47	71,40	142,97	103,75
93393 Pomocný skladník	837	8 784	98,78	69,55	130,95	99,85
93397 Pomocný pracovník obchodního provozu	207	2 338	82,73	61,69	115,29	86,82
93399 Nekvalifikovaný pracovník v dopravě, skladech, telekomun. j. n.	251	2 189	97,81	74,33	138,09	102,30

3. čtvrtletí 2009

ISPV - podnikatelská sféra

PS-V6

Revidované výsledky ke dni 9.12.2010

Hodinový výdělek
podle kategorií zaměstnání

Kategorie zaměstnání	Struktura zaměst.	Medián	Diferenciace		Průměr
			1. decil	9. decil	
	%	Kč/hod	Kč/hod	Kč/hod	Kč/hod
D Manuální pracovníci	54,1	101,82	60,84	158,58	107,23
T Nemanuální pracovníci	45,9	149,04	88,11	304,93	188,97
Relace D/T (%)		68,3	69,1	52,0	56,7
C E L K E M Č R - podnikatelská sféra	100	119,05	68,30	225,86	144,74

manuální pracovníci - zaměstnanci s převážně manuálním charakterem práce (hlavní třída KZAM-R 6-9 a vybraná zaměstnání hl. třídy 5)

nemanuální pracovníci - zaměstnanci s převážně nemanuálním charakterem práce (hlavní třída KZAM-R 1-4 a vybraná zaměstnání hl. třídy 5)

3. čtvrtletí 2009

ISPV - podnikatelská sféra

PS-V7

Revidované výsledky ke dni 9.12.2010

Hodinový výdělek
podle секcí ekonomických činností CZ-NACE

Sekce CZ-NACE	Struktura zaměst.	Medián	Diferenciace		Průměr	
			1. decil	9. decil		
	%	Kč/hod	Kč/hod	Kč/hod	Kč/hod	
CZ-NACE						
A Zemědělství, lesnictví a rybářství	01-03	3,9	97,58	65,34	154,25	107,18
B Těžba a dobývání	05-09	1,8	146,55	89,93	218,53	157,67
C Zpracovatelský průmysl	10-33	36,5	115,79	71,89	200,07	135,12
D Výroba a rozvod elektřiny, plynu, tepla	35	1,2	165,05	86,80	288,11	191,74
E Zásobování vodou, činnosti související s odpady	36-39	1,8	116,73	71,51	189,46	130,23
F Stavebnictví	41-43	7,8	121,57	78,80	210,46	141,35
G Obchod, opravy motorových vozidel	45-47	14,4	105,78	63,47	232,08	139,01
H Doprava a skladování	49-53	8,1	131,88	85,69	203,97	153,10
I Ubytování, stravování a pohostinství	55-56	2,5	77,90	50,45	150,29	94,63
J Informační a komunikační činnosti	58-63	3,9	184,53	101,98	396,01	232,06
K Peněžnictví a pojišťovnictví	64-66	2,6	178,67	103,86	426,11	243,24
L Činnosti v oblasti nemovitostí	68	0,8	116,71	62,61	199,12	129,49
M Profesní, vědecké a technické činnosti	69-75	3,5	164,89	93,93	322,43	204,91
N Administrativní a podpůrné činnosti	77-82	4,2	79,35	52,00	161,08	99,44
O Veřejná správa, obrana, sociální zabezpečení	84	0,3	151,55	107,03	286,52	186,01
P Vzdělávání	85	2,2	133,53	80,14	264,64	161,96
Q Zdravotní a sociální péče	86-88	3,6	120,20	69,86	216,72	139,34
R Kulturní, zábavní a rekreační činnosti	90-93	0,7	109,31	60,02	188,08	120,99
S Ostatní činnosti	94-96	0,2	96,75	58,54	169,34	112,05
C E L K E M Č R - podnikatelská sféra	100	119,05	68,30	225,86	144,74	

3. čtvrtletí 2009 ISPV - podnikatelská sféra

PS-V8

Revidované výsledky ke dni 9.12.2010

**Hodinový výdělek
podle pohlaví**

Pohlaví		Struktura zaměst. %	Medián Kč/hod	Diferenciace		Průměr Kč/hod
				1. decil Kč/hod	9. decil Kč/hod	
M	Muž	59,8	130,00	78,75	248,93	160,88
Ž	Žena	40,2	102,60	61,46	188,39	120,76
Relace Ž/M (%)			78,9	78,0	75,7	75,1
C E L K E M Č R - podnikatelská sféra		100	119,05	68,30	225,86	144,74

3. čtvrtletí 2009 ISPV - podnikatelská sféra

PS-V9

Revidované výsledky ke dni 9.12.2010

**Hodinový výdělek
podle krajů**

Kraj NUTS 3		Struktura zaměst. %	Medián Kč/hod	Diferenciace		Průměr Kč/hod
				1. decil Kč/hod	9. decil Kč/hod	
CZ010	Hlavní město Praha	18,4	152,96	79,00	340,88	200,89
CZ020	Středočeský	10,1	124,97	71,46	218,75	145,36
CZ031	Jihočeský	5,9	105,80	66,10	187,22	122,97
CZ032	Plzeňský	5,5	117,67	69,81	205,00	134,81
CZ041	Karlovarský	2,6	105,26	64,47	187,80	123,47
CZ042	Ústecký	6,7	116,15	67,09	204,87	134,75
CZ051	Liberecký	3,6	118,13	71,31	198,66	133,39
CZ052	Královéhradecký	4,8	108,41	67,26	185,56	123,88
CZ053	Pardubický	4,7	111,58	66,12	193,22	129,10
CZ063	Vysočina	4,5	108,19	66,81	184,55	124,49
CZ064	Jihomoravský	10,8	115,38	68,23	224,67	139,37
CZ071	Olomoucký	5,6	114,37	69,91	191,46	128,93
CZ072	Zlínský	5,5	108,92	66,86	180,42	122,70
CZ080	Moravskoslezský	11,2	115,29	65,42	197,57	131,32

Revidované výsledky ke dni 9.12.2010

Dynamika mediánu hodinového výtěžku podle hlavních tříd zaměstnání KZAM-R

Hlavní třída zaměstnání KZAM-R	Meziroční index				Průměrný index ¹⁾
	III.Q.2006/ III.Q.2005	III.Q.2007/ III.Q.2006	III.Q.2008/ III.Q.2007	III.Q.2009/ III.Q.2008	
	%	%	%	%	
1 Zákodárci, vedoucí a řídicí pracovníci	106,4	105,1	105,8	98,1	103,8
2 Vědečtí a odborní duševní pracovníci	106,5	106,3	104,4	102,7	104,9
3 Techničtí, zdravotničtí a pedagogičtí pracovníci	106,8	107,5	104,0	101,7	105,0
4 Nižší administrativní pracovníci	107,4	106,8	108,6	101,6	106,1
5 Provozní pracovníci ve službách a obchodu	106,5	108,4	103,4	102,2	105,1
6 Dělníci v zemědělství, lesnictví a rybářství	105,4	111,0	112,2	99,7	107,0
7 Řemeslníci, výrobci a zpracovatelé	105,4	108,5	107,6	100,8	105,5
8 Obsluha strojů a zařízení	104,1	107,1	105,3	102,7	104,8
9 Pomocní a nekvalifikovaní pracovníci	103,0	105,2	104,8	102,3	103,8
C E L K E M Č R - podnikatelská sféra	105,4	107,9	105,7	102,8	105,4

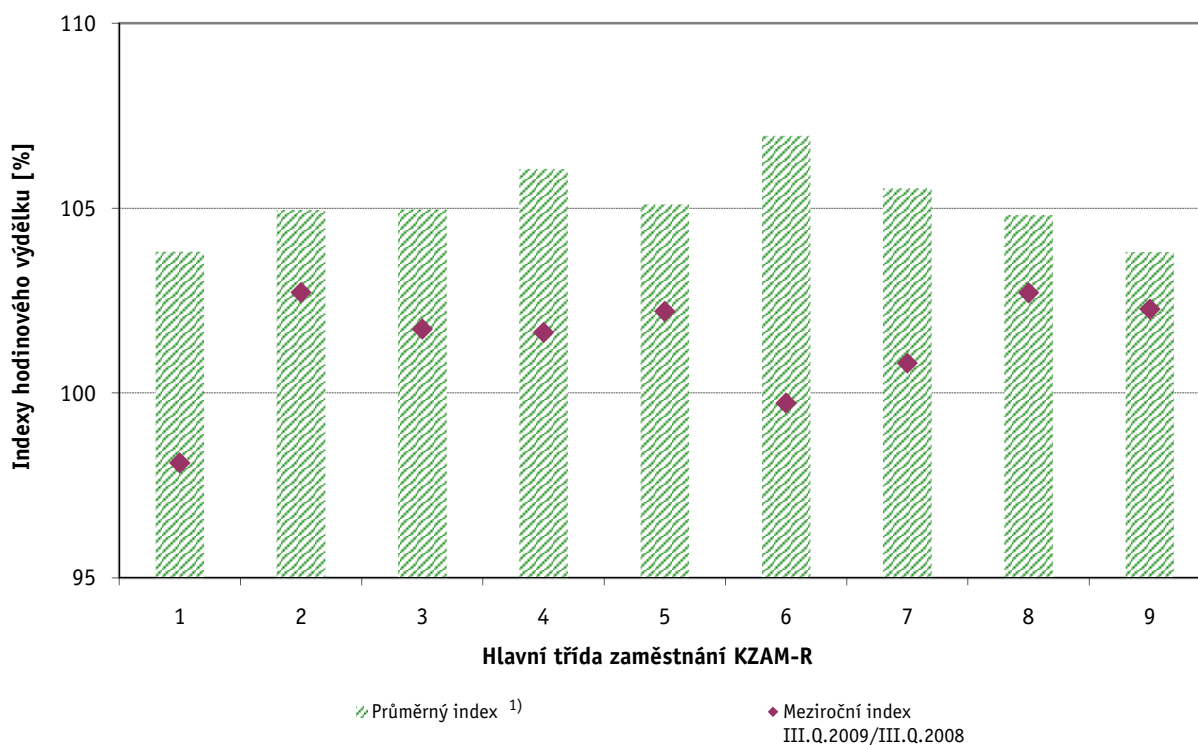

Vysvětlivky:

1) Průměrný index byl vypočten jako geometrický průměr indexů za období III.Q.2005 až III.Q.2009

Revidované výsledky ke dni 9.12.2010

Dynamika mediánu hodinového výtěžku podle vzdělání

Vzdělání		Meziroční index				Průměrný index ¹⁾
		III.Q.2006/ III.Q.2005	III.Q.2007/ III.Q.2006	III.Q.2008/ III.Q.2007	III.Q.2009/ III.Q.2008	
		%	%	%	%	
KKOV						
Základní a nedokončené	A-C	104,3	108,9	105,8	101,8	105,2
Střední bez maturity	D,E,H,J	104,9	108,2	106,3	100,8	105,0
Střední s maturitou	K-M	105,5	106,8	105,2	101,6	104,7
Vyšší odborné a bakalářské	N,R	106,2	107,6	103,4	103,8	105,2
Vysokoškolské	T,V	108,7	106,2	102,5	101,1	104,6
C E L K E M Č R - podnikatelská sféra		105,4	107,9	105,7	102,8	105,4

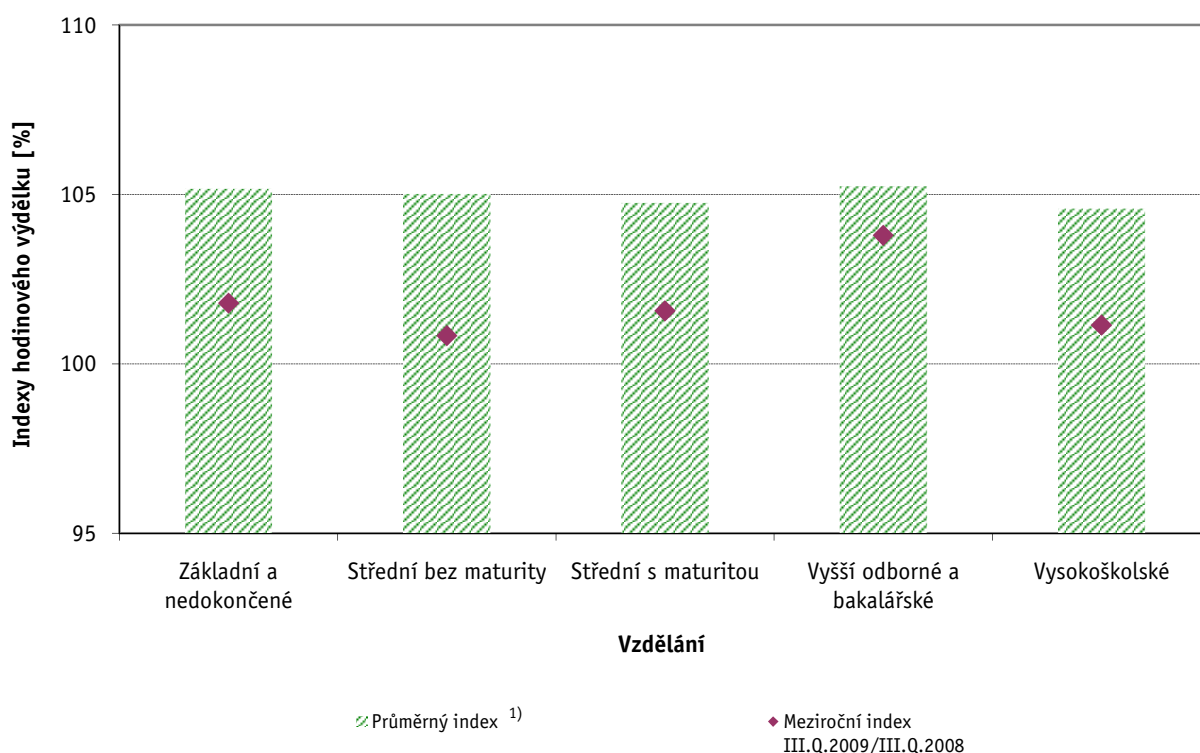

Vysvětlivky:

1) Průměrný index byl vypočten jako geometrický průměr indexů za období III.Q.2005 až III.Q.2009

Revidované výsledky ke dni 9.12.2010

Dynamika mediánu hodinového výtěžku podle věkových kategorií

Věková kategorie	Meziroční index				Průměrný index ¹⁾
	III.Q.2006/ III.Q.2005	III.Q.2007/ III.Q.2006	III.Q.2008/ III.Q.2007	III.Q.2009/ III.Q.2008	
	%	%	%	%	
do 20 let	103,4	114,0	104,5	101,9	105,8
20 - 29 let	105,2	108,6	105,7	102,1	105,4
30 - 39 let	106,5	108,1	106,3	102,1	105,7
40 - 49 let	106,5	107,7	105,1	102,7	105,4
50 - 59 let	105,1	107,0	106,1	102,1	105,0
60 a více let	104,7	107,6	106,9	103,6	105,7
C E L K E M Č R - podnikatelská sféra	105,4	107,9	105,7	102,8	105,4

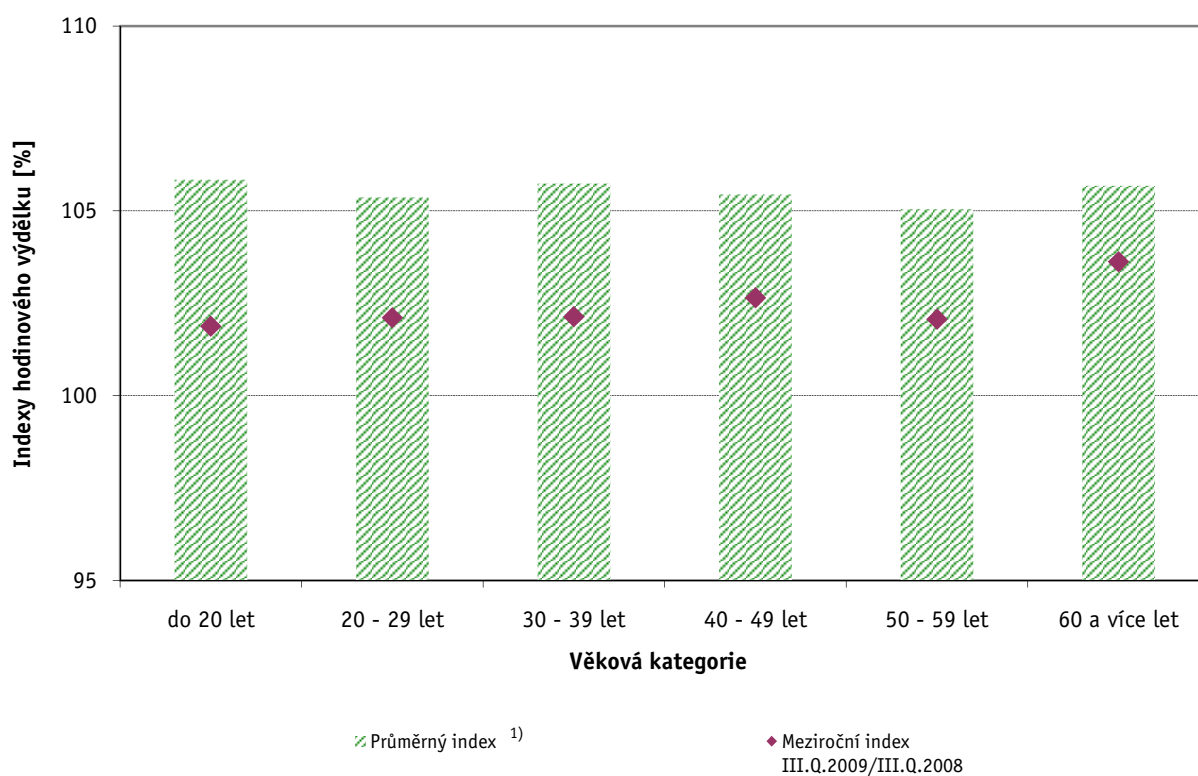

Vysvětlivky:

1) Průměrný index byl vypočten jako geometrický průměr indexů za období III.Q.2005 až III.Q.2009

Hrubá měsíční mzda a její složky, diferenciacce, placená doba v podnikatelské sféře České republiky

Medián hrubé měsíční mzdy 21 310 Kč/měs

Diferenciacce

1. decil - 10 % hrubých měsíčních mezd menších než	12 389 Kč/měs
1. kvartil - 25 % hrubých měsíčních mezd menších než	16 151 Kč/měs
Medián - 50 % hrubých měsíčních mezd menších než	21 310 Kč/měs
3. kvartil - 25 % hrubých měsíčních mezd větších než	28 802 Kč/měs
9. decil - 10 % hrubých měsíčních mezd větších než	40 855 Kč/měs

Průměr hrubé měsíční mzdy 26 228 Kč/měs

Vybrané složky hrubé měsíční mzdy

prémie a odměny	15,4 %
příplatky za přesčas	0,5 %
příplatky ostatní	3,7 %
náhrady	10,6 %
odměny za pohotovost	0,2 %

Průměrná placená doba 172,2 hod/měs

Revidované výsledky ke dni 9.12.2010

Hrubá měsíční mzda a její složky, diference, placená doba podle hlavních tříd zaměstnání KZAM-R

Hlavní třída zaměstnání KZAM-R	Struktura zaměstnanců	Medián
	%	Kč/měs
1 Zákodárci, vedoucí a řídící pracovníci	7,3	38 321
2 Vědečtí a odborní duševní pracovníci	9,7	34 436
3 Techničtí, zdravotničtí, pedagogičtí pracovníci a pracovníci v příbuzných oborech	20,6	25 543
4 Nižší administrativní pracovníci (úředníci)	8,1	19 416
5 Provozní pracovníci ve službách a obchodě	7,9	13 669
6 Kvalifikovaní dělníci v zemědělství, lesnictví a v příbuzných oborech	1,1	16 459
7 Řemeslníci a kvalifikovaní výrobci, zpracovatelé, opraváři	19,6	20 014
8 Obsluha strojů a zařízení	19,6	19 711
9 Pomocní a nekvalifikovaní pracovníci	6,1	13 549
C E L K E M Č R - podnikatelská sféra	100	21 310

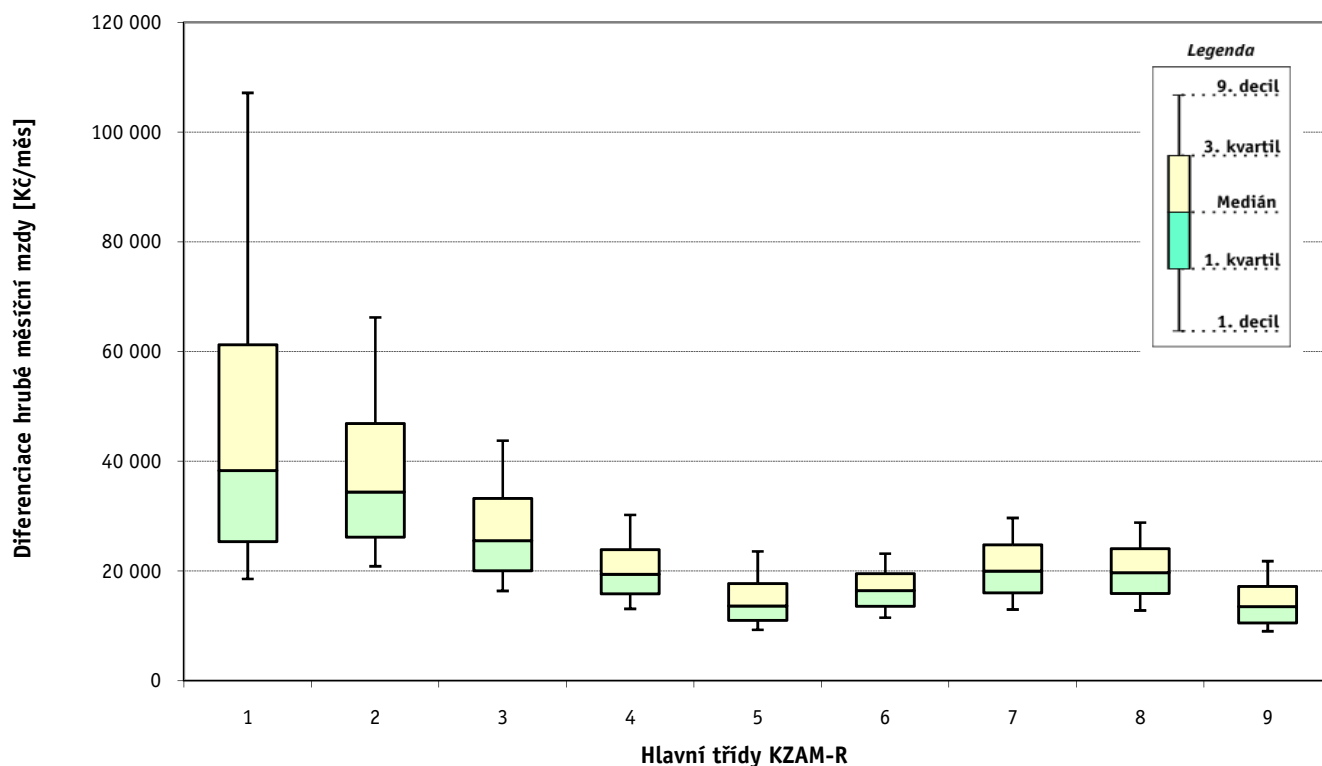

Hrubá měsíční mzda a její složky, diference, placená doba podle hlavních tříd zaměstnání KZAM-R

Diference				Průměr	Vybrané složky hrubé měsíční mzdy					Placená doba
1. decil	1. kvartil	3. kvartil	9. decil		prémie a odměny	příplatky za přesčas	příplatky ostatní	náhrady	odměny za pohotovost	
Kč/měs	Kč/měs	Kč/měs	Kč/měs	Kč/měs	%	%	%	%	%	hod/měs
18 575	25 389	61 260	107 153	56 647	20,6	0,1	1,5	9,4	0,1	171,4
20 901	26 194	46 923	66 223	41 196	14,8	0,2	2,5	10,5	0,3	171,7
16 408	20 087	33 250	43 770	29 079	14,3	0,4	3,1	10,1	0,2	171,1
13 144	15 894	23 929	30 237	21 054	12,7	0,3	2,9	10,1	0,0	170,6
9 331	11 038	17 750	23 593	15 422	11,6	0,5	6,7	9,2	0,1	172,3
11 542	13 591	19 568	23 192	17 177	14,9	1,3	5,4	10,6	0,1	180,0
13 013	16 050	24 792	29 703	20 940	15,3	1,0	4,2	12,3	0,4	173,0
12 839	15 914	24 094	28 860	20 432	15,1	1,1	6,5	11,6	0,2	173,3
9 046	10 581	17 245	21 821	14 643	12,7	0,7	4,5	10,7	0,1	172,3
12 389	16 151	28 802	40 855	26 228	15,4	0,5	3,7	10,6	0,2	172,2

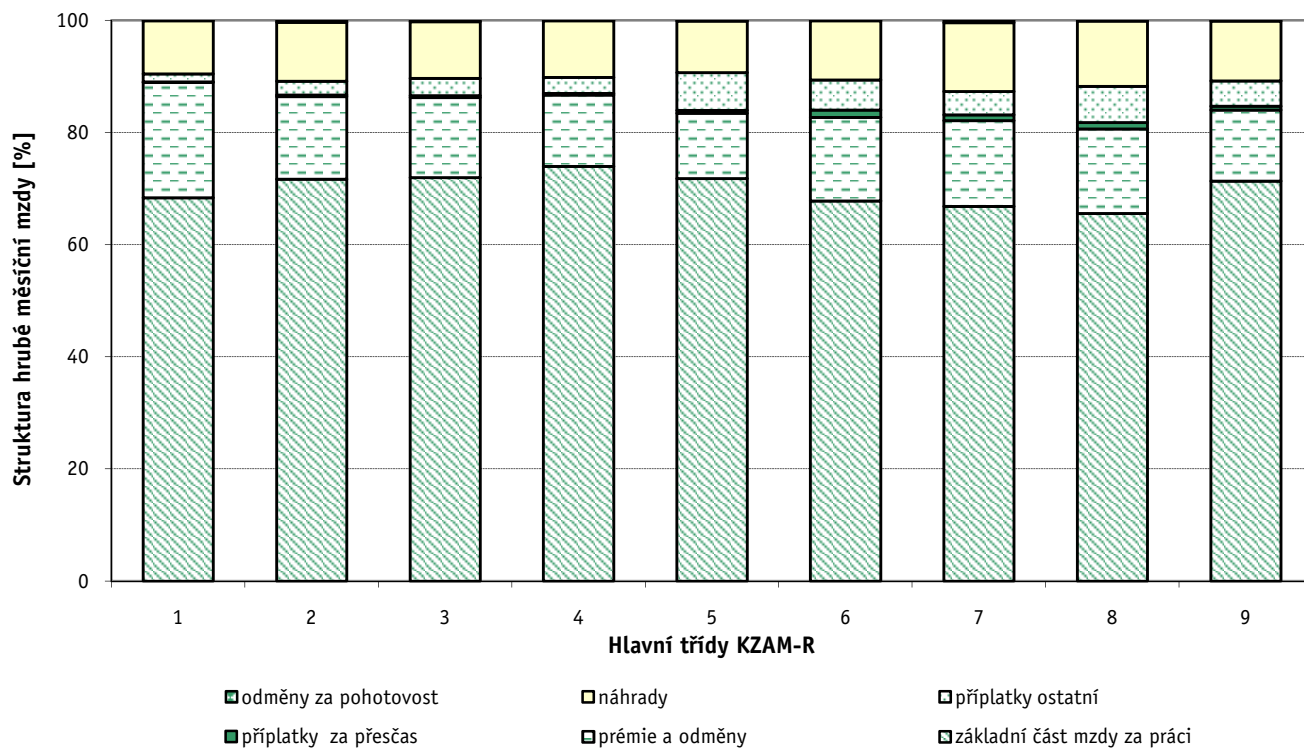

Revidované výsledky ke dni 9.12.2010

Hrubá měsíční mzda a její složky, diference, placená doba podle podskupin zaměstnání a zaměstnání KZAM-R

Podskupiny zaměstnání a zaměstnání KZAM-R (zveřejněna zaměstnání, která jsou ve své hlavní třídě zastoupena minimálně 1%)	Počet zaměstnanců přepočtený podle placených měsíců	Medián
		Kč/měs
1210 Ředitelé a prezidenti velkých organizací, podniků	2 909	112 398
12105 Vedoucí velké zpracovatelské (průmyslové, výrobní) organizace	843	129 608
1221 Vedoucí pracovníci v zemědělství, lesnictví, rybářství a myslivosti	865	36 340
1222 Vedoucí pracovníci v průmyslu (ve výrobě)	9 155	52 986
12221 Výrobní, technický náměstek výrobní organizace	1 294	73 026
12223 Vedoucí výrobního (provozního) útvaru v energetice	806	61 342
12224 Vedoucí výrobního (provozního) útvaru ve strojírenství	2 280	52 418
12229 Vedoucí pracovník výrobního útvaru v průmyslu jinde neuvedený	2 954	50 702
1223 Vedoucí pracovníci ve stavebnictví a zeměměřičství	2 185	53 118
1224 Vedoucí pracovníci ve velkoobchodě a v maloobchodě	11 861	24 030
12241 Vedoucí provozní jednotky obchodu	4 896	21 404
12242 Vedoucí oddělení, sektoru obchodního domu	723	22 594
12244 Vedoucí provozu v maloobchodě	2 198	23 231
12246 Vedoucí obchodního odboru (útvary)	943	53 057
12249 Vedoucí pracovník ve velkoobchodě, maloobchodě jinde neuvedený	2 830	26 660
1226 Vedoucí pracovníci v dopravě, skladování, telekomunik. a na poštovních úřadech	5 587	30 699
12266 Vedoucí provozního útvaru poštovního úřadu, telekomunikací	3 234	25 362
12267 Vedoucí provozního útvaru dopravní organizace	1 154	46 001
12269 Vedoucí pracovníci v dopravě, skladování, telekomunikacích jinde neuvedený	811	47 484
1227 Vedoucí pracovníci v organizacích zaměřených na poskytování obchodních služeb	4 072	75 537
12271 Vedoucí provozu v peněžnictví, v pojišťovnictví	1 698	67 305
12273 Vedoucí provozního útvaru banky, spořitelny, pojišťovny	1 286	89 398
1229 Vedoucí pracovníci dílčích celků jinde neuvedení (kulturních, zdravotn., školských)	2 500	44 943
12299 Vedoucí pracovník dílčího celku jinde neuvedený	1 909	42 548
1231 Vedoucí pracovníci finančních a hospodářských (správních) útvarů	5 002	57 821
12311 Ekonomický náměstek (ekonomický ředitel)	1 207	88 239
12319 Vedoucí pracovník finančního, hospodářského útvaru jinde neuvedený	840	56 586
1232 Vedoucí pracovníci personálních útvarů a útvarů průmyslových vztahů	1 437	58 397
1233 Vedoucí pracovníci odbytových útvarů (včetně průzkumu trhu)	4 441	61 385
12331 Obchodní náměstek (obchodní ředitel)	1 180	87 325
12334 Vedoucí útvaru odbytu (prodeje)	1 625	58 630
1234 Vedoucí pracovníci reklamních útvarů a útvarů pro styk s veřejností	846	51 428
1235 Vedoucí pracovníci zásobovacích útvarů	1 844	45 586
12351 Vedoucí útvaru zásobování, nákupu	1 227	49 962
1236 Vedoucí pracovníci výpočetních útvarů	1 432	63 954
1237 Vedoucí pracovníci výzkumných a vývojových útvarů	1 901	54 982
1239 Vedoucí pracovníci ostatních útvarů jinde neuvedení	3 853	45 621
12391 Vedoucí sekretariátu ředitele velké organizace (asistent ředitele)	785	30 797
12399 Vedoucí pracovník velkého univerzálního útvaru jinde neuvedený	1 798	50 947
1312 Vedoucí, ředitelé v průmyslu (ve výrobě)	1 928	39 500
13122 Vedoucí samostatného výrobního provozu	1 060	40 816
1313 Vedoucí, ředitelé ve stavebnictví a zeměměřičství	796	51 780

**Hrubá měsíční mzda a její složky, diferenciace, placená doba
podle podskupin zaměstnání a zaměstnání KZAM-R**

Diferenciace				Průměr	Vybrané složky hrubé měsíční mzdy					Placená doba
					1. decil	1. kvartil	3. kvartil	9. decil	prémie a odměny	
Kč/měs	Kč/měs	Kč/měs	Kč/měs	Kč/měs	%	%	%	%	%	hod/měs
35 077	63 064	220 767	410 566	182 754	29,8	0,0	1,0	9,4	0,0	169,8
46 290	74 068	222 789	339 380	176 019	24,9	0,0	1,0	9,7	0,0	167,6
20 806	26 695	47 273	63 998	44 016	25,0	0,3	0,6	9,6	0,9	169,8
29 528	38 652	78 417	125 329	70 587	20,2	0,1	1,2	10,3	0,2	167,4
32 968	47 489	111 657	166 699	94 769	23,6	0,0	1,1	10,2	0,1	167,6
33 045	46 783	84 757	122 489	75 703	24,1	0,1	0,7	10,0	1,3	163,9
28 924	37 321	79 639	151 487	74 598	20,5	0,1	1,0	10,0	0,0	167,9
30 265	40 213	69 710	106 681	63 066	17,3	0,1	1,6	10,1	0,1	168,0
29 905	39 436	81 885	124 782	73 086	28,5	0,1	0,7	9,3	0,0	173,8
15 680	19 327	35 213	57 203	33 359	14,1	0,2	3,9	10,0	0,1	173,7
15 355	18 409	26 880	37 597	26 290	11,8	0,3	3,9	10,2	0,1	173,5
14 795	18 761	28 956	38 570	26 372	4,7	0,3	4,8	10,6	0,0	172,4
13 946	17 342	33 819	51 747	29 389	14,8	0,5	5,8	9,8	0,0	173,7
29 976	39 016	82 436	117 906	68 454	18,5	0,0	1,7	9,9	0,0	171,6
18 178	21 925	39 056	56 116	35 951	13,9	0,1	4,4	9,9	0,1	174,9
22 497	24 567	51 335	79 877	44 841	12,6	0,1	1,7	10,9	0,5	164,2
21 964	23 380	29 994	59 428	34 070	6,3	0,2	2,1	10,6	0,2	162,8
29 929	34 477	64 463	90 452	55 164	14,7	0,0	1,8	11,9	0,7	165,2
26 713	35 648	67 972	110 281	62 846	19,8	0,1	1,3	10,6	0,7	166,9
37 035	48 369	135 847	223 016	114 150	28,9	0,0	1,5	10,2	0,0	171,5
38 018	46 006	114 439	203 824	102 744	31,2	0,0	0,6	10,2	0,1	171,4
43 649	56 119	162 161	253 456	128 109	30,4	0,0	1,9	9,8	0,0	171,7
25 087	32 141	67 090	98 040	58 903	18,1	0,2	3,7	10,7	0,3	171,7
24 398	30 728	64 726	98 074	57 830	18,5	0,1	2,8	10,4	0,1	170,9
28 927	38 709	99 051	169 158	86 508	22,5	0,0	1,6	10,0	0,1	169,1
35 834	53 460	146 012	247 222	123 727	26,2	0,0	1,1	9,4	0,0	169,7
29 635	38 032	94 003	158 330	84 135	22,4	0,1	1,2	9,8	0,3	169,0
29 206	39 677	93 111	152 035	79 967	18,8	0,1	1,1	10,3	0,1	169,3
29 107	41 480	98 185	161 941	88 058	22,4	0,1	1,1	9,8	0,0	169,1
35 492	52 407	150 795	271 036	131 562	29,1	0,0	1,2	9,4	0,0	169,8
31 184	42 480	80 642	118 530	70 553	18,5	0,1	1,0	10,5	0,0	167,6
20 674	34 006	84 223	144 301	72 010	19,9	0,2	1,0	9,7	0,1	169,7
24 452	31 344	69 691	107 554	59 334	17,4	0,1	1,3	10,4	0,0	169,0
26 612	34 184	76 013	118 642	65 451	18,4	0,0	1,3	10,4	0,0	168,6
34 318	45 142	106 613	162 675	86 857	16,3	0,1	1,0	10,1	0,5	169,3
30 971	39 513	79 356	123 407	70 080	16,6	0,1	1,2	10,3	0,2	166,7
24 521	32 545	69 748	104 160	59 730	18,0	0,1	1,8	10,5	0,1	168,9
19 052	24 015	42 712	68 498	41 001	15,7	0,1	1,3	10,1	0,0	169,5
27 935	36 485	76 557	112 559	66 180	20,0	0,1	1,3	10,9	0,2	167,0
22 032	29 657	55 068	84 118	51 595	19,0	0,2	1,9	9,9	0,1	170,3
25 371	30 335	59 001	95 307	55 489	20,4	0,2	2,1	9,6	0,1	170,8
29 913	39 311	79 791	134 155	80 859	41,8	0,1	0,5	7,9	0,1	173,6

Revidované výsledky ke dni 9.12.2010

Hrubá měsíční mzda a její složky, diferenciacie, placená doba podle podskupin zaměstnání a zaměstnání KZAM-R

Podskupiny zaměstnání a zaměstnání KZAM-R (zveřejněna zaměstnání, která jsou ve své hlavní třídě zastoupena minimálně 1%)	Počet zaměstnanců přepočtený podle placených měsíců	Medián
		Kč/měs
1314 Vedoucí, ředitelé ve velkoobchodu a maloobchodu	7 223	20 881
13142 Vedoucí maloobchodní prodejny	5 818	19 268
13148 Vedoucí pracovník - obchodník	965	36 801
1315 Vedoucí, ředitelé v restauracích a hotelích	753	24 228
1316 Vedoucí, ředitelé v dopravě, skladování, telekomunikacích a na poštovních úřadech	1 464	35 615
1317 Vedoucí, ředitelé v podnicích poskytujících obchodní služby	1 458	56 288
13174 Vedoucí malé pobočky banky, pojišťovny, spořitelny	1 062	56 481
2113 Chemici	1 190	27 345
2119 Ostatní vědci a odborníci v příbuzných oborech jinde neuvedení	1 563	32 567
21191 Vědecký (výzkumný a vývojový) pracovník v oborech technických jinde neuvedený	1 557	32 574
2131 Projektanti a analytici výpočetních systémů	2 545	48 698
21313 Projektant a analytik informačních systémů	1 323	50 289
2132 Programátoři	7 444	41 592
21321 Programátor specialista v oboru výpočetní techniky	3 573	45 286
21323 Programátor informačních systémů	1 565	39 651
2139 Ostatní odborníci zabývající se výpočetní technikou jinde neuvedení	6 653	43 761
21392 Inženýr správce integrovaných, informačních systémů, sítí	1 864	46 808
21399 Odborník zabývající se výpočetní technikou jinde neuvedený	1 534	41 819
2142 Projektanti staveb a areálů, stavební inženýři	4 281	36 945
21424 Stavební inženýr staveb, areálů	1 392	42 129
2143 Projektanti elektrotechnických zařízení, elektroinženýři	3 958	38 581
21432 Inženýr projektant, konstruktér elektrotechnických zařízení, systémů	1 395	35 024
2144 Projektanti elektronických systémů a telekomunikačních sítí, inženýři - elektronici	2 170	42 888
2145 Projektanti a konstruktéři strojních zařízení, strojní inženýři	6 858	33 582
21452 Inženýr projektant, konstruktér průmyslových zařízení, strojů, motorů, pohonů	2 991	31 584
2149 Ostatní architekti, projektanti, konstruktéři a techničtí inženýři (tvůrčí pracovníci)	4 558	37 470
21499 Inženýr jinde neuvedený	2 137	36 440
2221 Lékaři, ordináři (kromě zubních lékařů)	6 389	41 550
22217 Lékař se specializací v oboru jinde neuvedeném	3 273	43 699
22219 Lékař jinde neuvedený	2 210	36 976
2311 Vědeckopedagogičtí pracovníci	15 135	31 634
23112 Profesor vysokoškolský, univerzitní	1 758	50 432
23113 Docent	3 198	40 137
23114 Odborný asistent vysoké školy, univerzity	8 341	29 077
23115 Asistent vysoké školy, univerzity	1 302	23 412
2411 Odborní pracovníci na úseku účetnictví, financí, daní, apod., hlavní účetní	8 448	38 641
24112 Hlavní, vedoucí účetní	1 639	36 336
24113 Revizor účtů, účetní znalec, auditor	1 218	50 377
24119 Odborný pracovník účetnictví a financování jinde neuvedený	1 909	32 702
2412 Odborní pracovníci na úseku zaměstnaneckých, personálních věcí	2 220	35 843
2413 Odborní pracovníci v bankovníctví a pojišťovnictví	18 674	33 321
24132 Bankovní makléř, poradce, expert, dealer	7 444	32 306

Hrubá měsíční mzda a její složky, diferenciace, placená doba
podle podskupin zaměstnání a zaměstnání KZAM-R

Diferenciace				Průměr	Vybrané složky hrubé měsíční mzdy					Placená doba
					1. decil	1. kvartil	3. kvartil	9. decil	prémie a odměny	
Kč/měs	Kč/měs	Kč/měs	Kč/měs	Kč/měs	%	%	%	%	%	hod/měs
12 946	15 962	31 637	48 005	27 966	15,1	0,4	3,6	10,1	0,0	173,6
12 558	15 370	26 984	37 387	23 167	13,2	0,5	4,3	10,4	0,1	173,5
15 959	25 033	56 189	83 951	47 660	18,3	0,1	2,4	9,6	0,0	173,0
16 056	20 025	30 318	44 961	28 729	16,8	0,1	1,4	8,4	0,0	172,5
25 487	29 299	45 028	58 204	41 074	13,4	0,2	2,2	10,2	0,1	167,3
31 470	38 972	81 340	117 376	70 624	29,5	0,0	2,0	9,9	0,1	173,7
33 406	39 766	80 746	116 536	69 613	30,3	0,0	2,2	10,0	0,1	173,7
18 716	22 473	35 281	48 653	31 170	12,6	0,4	10,9	10,5	0,1	168,6
22 945	27 342	39 476	51 639	36 388	15,2	0,1	2,8	10,8	0,0	168,8
22 918	27 316	39 476	51 639	36 207	15,3	0,1	2,8	10,8	0,0	168,9
28 836	37 338	67 258	90 661	55 974	11,9	0,2	1,5	9,8	0,6	172,2
30 485	38 512	67 444	89 461	56 124	12,3	0,2	0,6	9,6	0,6	172,6
25 362	31 210	57 300	80 490	48 776	12,3	0,4	2,2	9,5	0,9	172,8
28 079	34 677	63 316	88 919	53 617	12,0	0,5	2,4	9,1	1,2	174,4
23 704	29 159	53 109	70 333	44 205	10,1	0,2	1,0	9,4	1,0	171,7
26 193	32 904	61 701	85 748	51 596	12,5	0,4	1,8	9,8	2,0	171,9
28 242	35 838	62 389	78 820	51 957	12,7	0,3	2,4	9,8	2,0	171,7
25 037	30 291	66 291	100 312	53 812	10,8	0,4	1,2	9,6	1,9	171,9
25 266	28 587	48 513	66 039	42 809	20,9	0,3	0,9	10,1	0,2	170,2
29 420	35 285	55 029	72 487	49 260	26,9	0,5	0,6	9,4	0,1	174,8
24 954	30 535	48 921	64 658	42 457	13,8	0,3	2,6	10,4	1,0	167,8
23 016	27 625	43 789	55 994	38 239	13,7	0,2	1,0	10,8	0,2	168,6
26 596	31 679	59 030	81 473	49 492	7,9	0,6	1,4	10,0	2,4	170,5
22 224	26 726	42 480	55 076	37 261	12,6	0,2	1,7	11,0	0,1	167,4
20 957	25 094	39 258	50 192	34 521	14,8	0,2	1,5	11,5	0,1	166,3
24 301	30 789	46 621	67 224	44 990	16,4	0,2	1,1	10,4	0,2	167,4
23 060	29 452	43 959	62 722	43 709	14,9	0,3	1,5	10,4	0,4	168,1
24 395	31 813	56 697	75 104	46 727	10,9	2,3	11,0	9,8	2,8	185,2
28 279	34 233	58 275	76 997	48 945	11,1	1,7	12,3	10,0	2,4	182,7
21 449	26 843	50 575	68 014	41 631	10,0	3,4	8,3	9,5	3,2	189,1
20 872	25 096	42 012	57 191	36 716	15,1	0,0	8,9	17,8	0,0	173,2
31 148	37 945	69 910	94 927	58 620	17,6	0,0	10,9	18,1	0,0	173,2
26 892	32 095	51 640	67 870	44 874	16,2	0,0	9,4	17,9	0,0	173,2
20 782	24 126	35 696	43 952	31 308	13,6	0,0	8,0	18,1	0,0	173,1
16 830	19 120	27 982	33 630	24 676	13,3	0,0	7,0	16,9	0,1	173,2
23 439	29 432	55 044	81 568	48 303	15,2	0,1	1,0	10,8	0,0	170,5
23 000	27 736	50 758	69 787	43 381	14,1	0,2	1,7	10,6	0,0	169,2
30 857	37 665	74 148	108 850	63 533	11,3	0,3	1,2	10,7	0,0	172,9
20 929	25 344	45 096	65 075	40 125	17,1	0,1	0,7	10,7	0,0	171,2
23 171	28 473	47 082	66 118	42 411	13,3	0,1	1,1	10,3	0,0	170,2
21 999	26 053	47 557	72 771	43 943	18,9	0,1	0,8	10,6	0,0	172,3
22 523	26 212	42 908	65 016	42 439	23,1	0,1	0,2	10,5	0,0	172,3

Revidované výsledky ke dni 9.12.2010

Hrubá měsíční mzda a její složky, diference, placená doba podle podskupin zaměstnání a zaměstnání KZAM-R

Podskupiny zaměstnání a zaměstnání KZAM-R (zveřejněna zaměstnání, která jsou ve své hlavní třídě zastoupena minimálně 1%)	Počet zaměstnanců přepočtený podle placených měsíců	Medián
		Kč/měs
24135 Odborný pracovník pro úvěrovou administrativu (úvěrových limitů)	3 854	28 433
24138 Odborný pracovník v pojišťovnictví	1 401	36 325
24139 Odborný pracovník bankovníctví a pojišťovnictví jinde neuvedený	3 391	33 792
2419 Ostatní odborní pracovníci v oblasti podnikání	9 777	40 860
24192 Odborný pracovník marketingu (zahraničních vztahů)	1 655	42 092
24199 Odborný pracovník v oblasti podnikání jinde neuvedený	5 635	39 270
2421 Právníci, právní poradci (mimo advokacie a soudnictví)	1 338	48 089
2441 Ekonomové - vědeckí pracovníci, specialisté, experti	4 786	36 956
24415 Odborný ekonom marketingu, obchodu	1 407	37 809
2451 Spisovatelé, autoři, kritikové, novináři, redaktori	2 554	29 921
24517 Redaktor - publicista	1 625	28 813
2470 Odborní administrativní pracovníci jinde neuvedení	4 683	28 681
24706 Odborný administrativní pracovník podnikatelské organizace	1 874	27 431
24709 Odborný administrativní pracovník jinde neuvedený	2 313	30 127
3112 Stavební technici	8 974	31 803
31121 Mistr stavební výroby	3 973	32 755
3113 Elektrotechnici	8 400	31 398
31131 Mistr elektrotechnické výroby, výroby a rozvodu energie	3 190	28 342
3114 Elektronici a technici v radiokomunikacích a telekomunikacích	5 762	30 868
3115 Strojírenští technici	20 825	28 142
31151 Mistr strojírenské výroby	5 833	30 015
31155 Strojírenský technik kontrolor jakosti, laborant	4 594	25 789
31157 Strojírenský technik technolog, normalizátor	3 900	26 502
31159 Strojírenský technik jinde neuvedený	2 645	30 390
3116 Chemičtí technici	3 978	29 506
3117 Důlní a hutní technici	2 772	33 765
3118 Technici v kartografii, kresličí a zeměměřiči	3 351	26 200
3119 Ostatní techničtí pracovníci jinde neuvedení	22 782	27 599
31191 Mistr jinde neuvedený	7 188	29 071
31199 Technik jinde neuvedený	8 577	26 633
3121 Poradci ve výpočetní technice	5 646	35 293
31216 Poradce, metodik, programátor pro uživatelské aplikace počítačových systémů	2 394	37 508
3122 Operátoři a obsluha výpočetní techniky	4 080	27 554
3152 Bezpečnostní technici a technici pro kontrolu zdravotní nezávadnosti a jakosti	5 616	25 059
3160 Technici železničního provozu	8 628	30 349
31606 Výpravčí (dispoziční, vnější služby)	4 684	30 339
3211 Technici a laboranti v oblasti biologie a v příbuzných oborech	3 073	21 608
3212 Technici v agronomii, v lesnictví a v zemědělství	3 514	26 060
3231 Ošetřovatelé, všeobecné zdravotní sestry	15 000	22 214
32313 Sestra (zdravotní sestra) (szp)	10 472	21 815
3411 Zprostředkovatelé finančních transakcí, obchodu s cennými papíry, devizami	2 614	29 180
3412 Pojišťovací agenti	4 044	30 707

**Hrubá měsíční mzda a její složky, diference, placená doba
podle podskupin zaměstnání a zaměstnání KZAM-R**

Diference				Průměr	Vybrané složky hrubé měsíční mzdy					Placená doba
					1. decil	1. kvartil	3. kvartil	9. decil	prémie a odměny	
Kč/měs	Kč/měs	Kč/měs	Kč/měs	Kč/měs	%	%	%	%	%	hod/měs
20 876	23 972	41 050	58 859	36 763	16,8	0,1	1,7	11,0	0,0	173,5
24 686	28 329	49 658	70 486	43 798	14,7	0,0	0,3	10,6	0,0	171,1
22 046	26 480	48 666	70 337	42 374	17,3	0,1	1,8	10,4	0,0	172,6
26 653	31 721	53 662	78 333	49 063	14,3	0,1	1,4	10,3	0,1	167,9
23 634	30 794	58 010	88 151	50 959	16,1	0,1	1,0	9,7	0,0	170,3
27 622	31 537	47 875	66 697	45 617	13,1	0,2	1,7	11,0	0,2	166,5
30 124	38 017	66 356	93 124	58 738	15,9	0,0	1,1	10,4	0,0	169,4
22 489	27 983	51 169	74 341	45 655	16,4	0,1	1,3	10,6	0,0	168,6
23 587	28 689	52 997	78 430	47 829	20,2	0,1	0,9	10,3	0,0	167,9
19 975	24 341	37 657	47 716	33 321	8,0	0,2	4,6	10,1	0,1	175,4
18 472	22 717	35 445	45 044	30 989	8,7	0,0	2,8	10,3	0,2	175,4
19 024	23 127	38 262	51 402	33 847	12,7	0,1	2,6	10,3	0,2	171,3
18 324	22 036	37 043	51 402	32 894	10,3	0,2	1,4	10,1	0,3	171,7
20 363	24 368	39 785	53 594	35 399	13,7	0,1	1,9	10,4	0,1	170,4
21 665	25 627	39 322	48 815	34 515	15,1	0,7	1,6	9,9	0,1	173,5
22 469	26 867	39 746	48 163	34 791	15,0	1,4	1,9	10,0	0,2	177,1
21 383	25 326	40 468	47 980	33 732	11,6	0,7	5,4	10,6	1,4	167,8
22 534	25 048	35 355	44 512	31 109	10,2	1,0	5,0	11,3	1,9	167,8
21 237	24 876	39 265	51 704	34 694	7,5	1,2	3,4	9,9	1,4	171,9
18 584	22 473	35 120	41 951	30 081	13,3	0,5	3,0	11,7	0,2	167,2
21 123	24 774	36 060	41 614	31 316	13,9	0,8	4,0	11,8	0,1	168,6
16 926	20 358	32 973	38 350	27 665	11,6	0,5	3,1	11,7	0,1	166,8
18 325	21 812	33 312	42 208	29 064	13,0	0,3	2,5	11,8	0,2	166,3
19 387	24 290	36 556	43 810	32 281	13,5	0,3	2,4	11,5	0,4	167,2
19 343	23 455	37 821	47 367	32 009	12,5	1,3	7,4	11,5	0,3	166,2
24 291	28 847	38 821	43 795	34 264	13,0	1,5	6,9	13,7	0,6	166,3
18 284	21 725	32 243	40 373	28 428	12,8	0,3	2,3	11,0	0,1	167,4
17 817	22 062	34 335	42 282	29 449	13,6	0,5	3,5	10,7	0,4	169,3
19 245	23 503	35 613	42 754	30 630	15,4	0,8	4,1	10,8	0,5	170,2
17 319	21 693	32 862	41 053	28 372	11,6	0,3	3,3	10,6	0,4	168,9
22 928	27 223	51 245	77 975	44 633	9,6	0,3	2,7	9,8	1,0	171,3
23 524	27 828	54 995	81 490	46 698	10,2	0,2	1,7	10,0	0,7	170,2
17 414	21 526	35 602	47 351	30 617	11,3	0,4	3,8	10,0	1,0	171,5
17 001	20 212	31 695	40 739	27 913	12,5	0,4	3,0	11,5	0,2	167,6
25 884	27 947	33 097	36 408	30 806	6,0	1,6	12,3	11,3	0,6	167,2
26 989	28 485	32 351	34 382	30 603	5,3	2,2	15,5	10,9	0,0	167,2
15 740	18 411	26 221	30 910	22 867	8,6	1,4	8,5	11,1	0,7	176,6
17 610	21 034	32 167	35 721	26 664	11,9	0,2	3,2	15,7	0,2	172,3
17 479	19 497	25 285	28 757	22 837	5,9	1,0	14,6	10,2	0,5	170,3
17 379	19 337	24 790	27 812	22 377	5,8	1,0	14,7	10,2	0,4	169,5
19 312	21 895	38 376	55 604	35 905	14,0	0,1	0,2	10,5	0,1	169,8
21 160	24 517	41 289	56 703	37 399	12,9	0,0	0,6	10,4	0,0	171,7

Revidované výsledky ke dni 9.12.2010

Hrubá měsíční mzda a její složky, diference, placená doba podle podskupin zaměstnání a zaměstnání KZAM-R

Podskupiny zaměstnání a zaměstnání KZAM-R (zveřejněna zaměstnání, která jsou ve své hlavní třídě zastoupena minimálně 1%)	Počet zaměstnanců přepočtený podle placených měsíců	Medián
		Kč/měs
3415 Obchodní cestující, profesionální poradci v obchodě, obchodní zástupci	11 397	32 706
34152 Obchodní zástupce	8 572	34 117
3416 Nákupčí	7 716	26 425
34161 Nákupčí (zásobovač, nákupce)	5 630	26 694
3421 Obchodní agenti	9 884	26 793
34213 Obchodní referent (referent obchodní služby)	6 936	25 541
3422 Odbytoví a přepravní agenti	10 454	25 776
34221 Odbytový agent (odbytář, prodejce)	6 698	26 719
3431 Odborné sekretářky, sekretáři	4 965	25 197
3433 Pracovníci v oblasti účetnictví, fakturace, rozpočetnictví, kalkulace	24 028	24 749
34331 Účetní všeobecný	7 914	22 842
34332 Účetní mzdový	2 871	25 638
34333 Účetní finanční	3 458	25 174
34338 Referent kalkulací, cen, rozpočtů	2 483	27 758
34339 Referent účetnictví, financování, rozpočetnictví a kalkulace jinde neuvedený	2 880	25 967
3436 Referenti osobních oddělení	2 754	27 431
3439 Ostatní odborní administrativní pracovníci jinde neuvedení	14 966	24 156
34399 Referent administrativy jinde neuvedený	8 438	22 940
4112 Kancelářští a manipulační pracovníci a obsluha zařízení na zpracování textu	1 126	19 427
4113 Pracovníci přípravy dat výpočetní techniky	2 162	19 804
41131 Operátor počítače pro vkládání dat	1 324	20 243
4115 Sekretářky, sekretáři	11 963	21 632
41151 Sekretářka, sekretář	3 733	22 265
41159 Administrativní pracovník jinde neuvedený	8 134	21 139
4121 Nižší účetní	3 014	20 280
4123 Nižší finanční, daňoví úředníci a úředníci v příbuzných oborech	2 004	31 319
41233 Nižší úředník peněžnictví	1 052	29 255
4131 Úředníci ve skladech	19 868	19 065
41311 Vedoucí malého skladu, skladmistr	1 639	24 393
41312 Skladník (úředník)	7 944	19 105
41314 Úředník expedice, expedient	3 420	18 282
41315 Operátor skladů	4 959	18 815
41319 Úředník skladu jinde neuvedený	1 478	17 481
4132 Úředníci ve výrobě (např. výrobní plánovači)	3 222	22 308
41323 Dílenský plánovač výroby	1 260	21 847
4133 Úředníci v dopravě a v přepravě (dispečeri, kontroloři apod.)	5 120	25 702
41331 Dispečer dopravy a přepravy, komerční dispečer	2 126	25 702
4142 Poštovní doručovatelé, úředníci v třídárnách	15 558	17 166
41421 Doručovatel poštovních zásilek, tisku	10 714	16 641
41427 Pracovník poštovní přepravy	1 247	20 293
41429 Provozní pracovník pošty jinde neuvedený	1 990	17 341
4190 Ostatní nižší úředníci jinde neuvedení	1 793	21 232

**Hrubá měsíční mzda a její složky, diferenciace, placená doba
podle podskupin zaměstnání a zaměstnání KZAM-R**

Diferenciace				Průměr	Vybrané složky hrubé měsíční mzdy					Placená doba
					1. decil	1. kvartil	3. kvartil	9. decil	prémie a odměny	
Kč/měs	Kč/měs	Kč/měs	Kč/měs	Kč/měs	%	%	%	%	%	hod/měs
19 141	24 778	45 297	63 013	38 761	23,1	0,1	2,2	9,5	0,0	171,3
20 143	25 808	47 039	65 111	40 307	22,8	0,1	2,4	9,5	0,0	171,2
16 850	20 787	35 340	48 262	30 877	12,8	0,1	1,6	10,8	0,1	168,9
17 753	21 380	34 634	46 196	30 527	12,8	0,2	1,7	10,9	0,1	168,3
17 417	21 156	35 685	49 678	31 718	15,8	0,1	1,5	10,3	0,0	168,5
17 203	20 504	33 303	43 443	28 841	15,5	0,1	1,7	10,4	0,1	168,0
16 898	20 633	33 042	43 441	29 680	16,4	0,3	3,3	10,4	0,1	170,4
16 981	21 139	34 723	45 651	31 289	18,7	0,2	2,9	10,3	0,1	170,3
16 149	19 766	31 893	42 449	28 078	11,7	0,1	2,6	10,5	0,0	171,1
16 350	19 844	31 426	40 150	27 573	12,9	0,1	1,9	10,7	0,0	170,0
15 079	18 428	28 591	35 340	24 885	12,3	0,1	1,7	10,8	0,0	170,3
18 014	21 165	31 234	37 714	27 248	12,7	0,2	2,4	10,8	0,0	169,5
17 629	20 677	30 853	40 165	28 076	11,0	0,2	2,9	10,7	0,0	170,8
17 368	21 373	34 994	45 408	30 841	14,2	0,2	1,8	10,9	0,1	170,0
17 830	21 039	33 737	42 159	29 615	12,8	0,1	1,6	10,8	0,0	168,0
17 950	22 138	35 013	45 649	30 907	11,9	0,1	2,0	11,0	0,0	168,8
16 516	19 971	31 254	41 052	27 824	13,2	0,1	3,2	10,8	0,1	170,8
15 928	19 193	27 848	35 914	25 342	11,8	0,1	4,2	10,9	0,0	171,4
13 506	16 209	23 447	27 079	20 294	10,3	0,2	4,1	10,9	0,1	170,4
14 241	16 478	24 284	30 005	21 632	17,4	0,3	3,3	10,4	0,1	171,7
14 316	17 320	23 807	28 674	21 404	20,9	0,4	2,8	10,6	0,0	170,6
14 885	17 242	27 916	34 872	24 163	10,5	0,2	2,7	10,3	0,0	170,9
15 650	18 246	28 101	34 255	24 240	11,9	0,1	3,5	10,8	0,0	170,1
14 633	16 825	27 786	35 346	24 126	9,8	0,2	2,4	10,1	0,0	171,3
14 166	16 661	25 936	35 212	22 765	13,5	0,2	1,6	10,1	0,0	171,9
19 336	23 954	38 366	49 230	34 020	14,5	0,1	0,4	11,2	0,0	172,3
18 926	23 036	35 995	42 761	31 732	15,7	0,1	0,1	11,1	0,0	171,9
13 705	16 039	22 826	27 731	20 194	13,7	0,6	4,6	10,6	0,1	172,0
16 515	20 053	30 053	35 807	25 832	15,0	0,7	3,5	10,1	0,3	171,9
13 714	16 007	22 894	27 512	20 139	14,9	0,6	4,4	10,7	0,1	172,5
13 067	15 279	21 894	25 950	19 096	13,9	0,4	6,1	10,7	0,0	171,5
14 136	16 321	21 421	25 015	19 412	12,4	0,7	4,4	11,1	0,0	171,6
13 036	14 655	21 222	26 759	19 015	8,4	0,3	3,8	9,9	0,1	172,2
14 693	17 637	28 474	36 225	24 352	13,1	0,3	2,8	11,6	0,0	167,4
14 464	17 568	27 590	33 575	23 434	12,1	0,3	2,5	12,2	0,0	166,4
17 925	21 150	33 103	42 225	28 478	13,2	0,5	6,9	10,5	0,1	169,6
16 947	20 670	32 081	39 355	27 412	13,6	0,5	5,7	9,6	0,1	172,7
15 178	15 925	19 460	21 800	17 979	6,4	0,3	2,8	11,7	0,0	162,7
15 079	15 684	18 209	20 324	17 216	7,4	0,3	1,8	11,9	0,0	164,0
16 933	18 258	22 590	25 090	20 865	3,3	0,5	6,1	11,5	0,0	157,6
15 055	16 004	19 094	20 917	17 737	5,4	0,3	3,8	11,1	0,0	160,6
14 536	17 614	27 453	38 564	24 952	12,6	0,2	3,4	10,3	0,0	171,1

Revidované výsledky ke dni 9.12.2010

Hrubá měsíční mzda a její složky, diference, placená doba podle podskupin zaměstnání a zaměstnání KZAM-R

Podskupiny zaměstnání a zaměstnání KZAM-R (zveřejněna zaměstnání, která jsou ve své hlavní třídě zastoupena minimálně 1%)	Počet zaměstnanců přepočtený podle placených měsíců	Medián
		Kč/měs
41909 Nižší úředník (referent) jinde neuvedený	1 087	20 828
4211 Pokladníci (v bankách, pojišťovnách, spořitelnách, na poště)	3 348	21 366
42111 Pokladník v bance	1 500	22 410
4212 Úředníci na přepážkách a směnárnicí	10 802	21 129
42122 Úředník u přepážky v bance	1 760	26 759
4213 Pokladníci v obchodě, společném stravování apod.	11 564	14 462
42131 Pokladník v obchodě	5 830	14 880
42134 Pokladník v maloobchodní prodejně	4 241	14 274
4214 Prodavači vstupenek, jízdenek apod.	2 363	21 996
42143 Pokladník, prodavač jízdenek v osobní dopravě	1 854	21 851
4215 Bookmakeři, krupiéři a úředníci sázkových kanceláří	2 024	18 097
42156 Úředník sázkové kanceláře	1 551	16 785
4222 Recepční	2 544	17 124
42222 Recepční	1 719	18 129
4223 Telefonisté	2 300	22 412
42238 Úředník pro vyřizování dotazů, telefonista	1 232	23 013
4224 Informátoři	1 398	20 926
5112 Vlakové četky, vlakové četky, průvodčí (vč. palubních průvodčích)	3 261	27 938
51121 Vlakové četky vlaku osobní dopravy	2 728	28 231
5121 Pracovníci dohlížející nad obsluhujícím personálem, hospodyně	1 687	16 924
51214 Provozář stravovací, bytovací jednotky	906	16 258
5122 Kuchaři	7 521	14 308
51222 Kuchař	4 062	15 029
51228 Pomocný kuchař	1 784	11 684
51229 Kuchař jinde neuvedený	783	14 852
5123 Číšníci, servírky	2 273	15 217
51232 Číšník, servírka	1 727	14 591
5132 Pečovatelé a pomocní ošetřovatelé v zařízeních sociální péče, v nemocnicích	6 001	14 402
51324 Ošetřovatel, ošetřovatelka (nzp)	1 015	15 399
51326 Sanitář, sanitářka (nzp)	4 429	14 222
5161 Hasiči, požárníci	2 164	25 917
51612 Hasič podnikového sboru	1 356	23 398
5169 Ostatní pracovníci ochrany a ostrahy jinde neuvedení	15 699	12 014
51691 Strážný, člen závodní stráže	6 287	11 896
51699 Pracovník ochrany majetku a osob jinde neuvedený	9 053	11 892
5211 Prodavači v obchodech	45 665	14 178
52111 Prodavač smíšeného zboží	10 018	14 098
52112 Prodavač potravinářského zboží	19 775	12 841
52113 Prodavač průmyslového zboží	3 742	19 042
52114 Prodavač drogistického zboží, kosmetiky	1 282	14 770
52115 Prodavač textilu, obuvi	3 586	16 802
52119 Prodavač jinde neuvedený	5 406	14 707

**Hrubá měsíční mzda a její složky, diferenciacie, placená doba
podle podskupin zaměstnání a zaměstnání KZAM-R**

Diferenciace				Průměr	Vybrané složky hrubé měsíční mzdy					Placená doba
					1. decil	1. kvartil	3. kvartil	9. decil	prémie a odměny	
Kč/měs	Kč/měs	Kč/měs	Kč/měs	Kč/měs	%	%	%	%	%	hod/měs
14 696	17 378	27 278	35 936	23 481	9,1	0,1	3,4	10,1	0,0	170,3
17 100	19 134	24 588	28 594	22 429	13,7	0,2	2,5	10,8	0,0	169,7
18 724	20 153	25 604	29 810	23 682	12,7	0,1	0,5	11,0	0,0	171,4
18 107	19 356	24 510	30 768	23 204	11,3	0,2	1,4	10,8	0,0	164,4
18 964	21 610	32 299	38 392	28 500	23,8	0,0	0,3	11,4	0,0	172,5
11 216	12 820	16 506	18 791	14 873	7,4	0,5	5,9	10,2	0,0	172,9
11 875	13 215	17 063	19 774	15 430	4,7	0,3	7,8	10,1	0,0	173,1
11 255	12 712	16 049	17 659	14 497	11,1	0,6	3,2	10,5	0,0	173,0
18 602	20 213	24 109	25 970	22 191	5,7	1,0	11,8	12,3	0,0	167,4
18 520	20 077	23 999	25 735	21 931	5,4	1,1	12,1	12,2	0,0	167,6
12 871	14 677	21 775	29 262	19 790	34,1	0,3	4,0	8,2	0,0	171,7
12 587	13 931	19 461	21 891	17 220	36,6	0,3	1,2	8,3	0,0	172,0
7 469	12 685	20 764	24 981	17 059	10,7	0,4	7,0	9,1	0,0	169,2
13 184	15 460	21 095	24 859	18 749	11,0	0,4	7,2	9,2	0,0	171,1
13 239	17 690	27 673	34 609	23 818	18,4	0,3	2,1	10,4	0,1	170,6
15 772	18 811	28 610	35 434	24 905	19,8	0,4	1,3	10,6	0,1	171,6
15 051	17 467	26 641	31 173	22 555	11,2	0,8	3,9	10,6	0,0	169,7
24 813	26 462	29 771	31 803	27 979	8,3	2,2	19,1	11,1	0,0	168,1
25 727	26 860	30 115	32 005	28 605	8,1	2,2	19,3	11,2	0,0	168,1
11 990	13 712	21 852	28 108	18 774	9,8	0,6	5,9	8,9	0,0	169,7
11 812	13 582	20 916	28 125	18 306	10,2	0,5	7,3	8,1	0,1	167,6
10 168	11 731	17 934	22 633	15 716	10,8	0,5	6,8	9,2	0,0	173,1
10 725	12 345	18 411	22 540	16 029	11,0	0,6	7,0	9,3	0,0	173,7
9 207	10 205	13 804	16 023	12 393	11,1	0,6	5,2	9,1	0,0	172,4
11 543	12 620	18 679	22 553	16 249	4,4	0,2	11,6	9,7	0,0	171,0
9 628	12 317	18 080	21 169	15 508	13,3	0,5	9,1	8,8	0,0	172,4
9 608	11 935	17 597	20 626	15 042	10,6	0,3	9,8	8,7	0,0	172,0
11 398	12 747	16 533	19 275	15 020	4,9	1,0	12,6	10,2	0,2	171,9
12 597	13 690	17 231	19 377	15 674	3,9	0,5	14,5	10,4	0,0	168,9
11 260	12 582	16 251	19 216	14 814	5,3	1,1	12,4	10,2	0,3	172,6
18 005	20 802	30 450	33 979	25 936	8,9	1,2	16,3	10,8	2,5	168,6
17 261	19 510	29 428	34 423	24 745	9,6	1,2	17,0	10,6	1,6	168,8
9 301	10 049	14 998	19 822	13 591	8,9	1,1	8,3	8,5	0,0	172,8
9 361	10 096	14 859	19 555	13 434	7,9	1,2	9,4	8,4	0,0	174,5
9 234	9 977	14 725	19 082	13 323	9,0	1,0	7,7	8,6	0,0	171,6
10 769	12 143	17 214	21 292	15 463	11,5	0,4	5,1	10,0	0,0	172,8
10 757	12 500	16 609	18 783	14 594	6,8	0,3	5,6	10,5	0,1	173,8
10 406	11 426	14 963	17 478	13 657	6,1	0,6	6,2	9,9	0,0	172,3
13 990	16 008	25 508	31 140	21 046	23,9	0,1	3,4	10,3	0,0	173,2
10 729	12 045	19 313	22 417	16 117	19,4	0,3	1,9	10,3	0,0	165,6
13 364	14 941	19 056	21 966	17 555	13,6	0,1	3,3	9,9	0,0	172,8
11 122	12 473	18 040	24 135	16 062	13,1	0,4	4,8	9,9	0,0	173,1

Revidované výsledky ke dni 9.12.2010

Hrubá měsíční mzda a její složky, diference, placená doba podle podskupin zaměstnání a zaměstnání KZAM-R

Podskupiny zaměstnání a zaměstnání KZAM-R (zveřejněna zaměstnání, která jsou ve své hlavní třídě zastoupena minimálně 1%)	Počet zaměstnanců přepočtený podle placených měsíců	Medián
		Kč/měs
6111 Pěstitelé polních plodin	433	14 000
61118 Zemědělský dělník v rostlinné výrobě	386	14 000
6112 Ovocnáři, vinaři, chmelaři a ostatní pěstitelé plodin rostoucích na stromech	209	14 794
61128 Zemědělský dělník v ovocnářství, chmelařství	84	15 090
6113 Zahradníci a pěstitelé zahradních plodin a sazenic	525	15 541
61131 Zahradník	386	15 207
61138 Zemědělský dělník v zahradnictví	128	17 245
6121 Chovatelé hospodářských zvířat (kromě drůbeže a včel)	2 118	17 795
61211 Chovatel skotu	457	18 635
61212 Chovatel prasat	199	14 880
61218 Zemědělský dělník ošetřovatel hospodářských zvířat	1 409	17 938
6122 Chovatelé drůbeže	497	14 204
61228 Zemědělský dělník ošetřovatel drůbeže	394	14 280
6124 Chovatelé hospodářských zvířat, drůbeže, včel apod.	96	15 595
61248 Zemědělský dělník ošetřovatel hospodářských zvířat, drůbeže apod.	94	15 556
6129 Ostatní chovatelé, ošetřovatelé zvířat jinde neuvedení (v rezervacích, stájích apod.)	162	16 174
61299 Chovatel a ošetřovatel zvířat jinde neuvedený	75	15 954
6141 Dělníci pro pěstění a ošetřování lesa	1 380	13 314
61411 Pěstitel, šlechtitel lesa	225	12 876
61414 Lesní školkař	168	11 721
61418 Lesní dělník v zalesňování	446	13 522
61419 Dělník pro pěstění a ošetřování lesa jinde neuvedený	371	14 359
6142 Dělníci pro těžbu dřeva (kromě obsluhy pojízdných zařízení)	697	18 972
61421 Lesní mechanizátor	239	19 704
61422 Dřevorubec	255	20 957
61423 Lesní manipulát, těžař	116	17 263
7111 Horníci, lamači pro uhelné doly	3 235	27 406
7122 Zedníci, kameníci, omítkáři	6 052	20 627
71221 Zedník	3 995	20 297
7129 Ostatní stavební dělníci hlavní stavební výroby a pracovníci v ostatních oborech	4 472	21 713
71299 Stavební dělník hlavní stavební výroby jinde neuvedený	3 272	22 564
7136 Instalatěři, potrubáři, stavební zámečníci, klempíři	5 815	23 675
7137 Stavební a provozní elektrikáři	2 983	22 976
7142 Lakýrníci a pracovníci v příbuzných oborech	3 217	22 490
7212 Svářeči, řezači plamenem a páječi	10 764	24 021
72122 Svářeč v ochranné atmosféře	3 563	23 137
72129 Svářeč kovů a páječ jinde neuvedený	3 043	25 652
7213 Výrobci a opraváři výrobků a dílů z plechů	2 892	23 075
7221 Kováři, obsluha kovacích lisů, obsluha bucharů	2 553	20 094
7222 Nástrojaři, kovomodeláři, kovodělníci, zámečníci	35 749	21 602
72221 Nástrojař	3 237	24 006
72222 Zámečník, zámečník strojů	10 360	20 863

**Hrubá měsíční mzda a její složky, diference, placená doba
podle podskupin zaměstnání a zaměstnání KZAM-R**

Diference				Průměr	Vybrané složky hrubé měsíční mzdy					Placená doba
					1. decil	1. kvartil	3. kvartil	9. decil	prémie a odměny	
Kč/měs	Kč/měs	Kč/měs	Kč/měs	Kč/měs	%	%	%	%	%	hod/měs
10 492	12 001	17 501	22 055	15 343	12,6	1,2	2,6	10,4	0,0	181,8
10 492	12 002	17 296	20 548	15 146	12,4	1,0	2,5	10,4	0,0	181,4
11 560	12 917	17 113	20 445	15 420	13,3	0,8	0,8	11,2	0,1	180,7
10 748	12 809	17 180	20 249	15 243	20,0	0,7	1,0	13,8	0,1	178,3
11 448	13 258	18 672	22 546	16 630	13,8	1,3	2,8	10,3	0,2	178,2
12 392	13 393	18 022	21 527	16 272	14,5	1,1	3,4	10,8	0,2	177,9
8 339	11 599	20 796	25 414	17 899	12,2	1,7	1,0	9,0	0,1	179,1
13 425	15 280	20 442	23 342	18 177	14,7	1,4	8,1	9,9	0,1	182,3
14 254	16 301	21 054	23 975	18 907	17,1	1,6	10,1	9,9	0,1	186,2
11 185	13 386	17 466	20 104	15 461	10,1	1,3	6,1	9,5	0,1	181,9
13 550	15 441	20 479	23 342	18 325	14,6	1,4	7,8	10,0	0,0	181,2
11 357	12 453	16 417	20 300	15 251	28,3	0,6	5,3	9,4	0,0	176,3
11 161	12 304	16 307	20 458	15 128	30,7	0,6	5,5	9,7	0,0	175,8
11 485	13 710	17 743	20 345	15 908	13,9	0,9	8,5	11,9	0,0	173,3
11 485	13 709	17 743	20 345	15 892	14,0	0,9	8,7	11,9	0,0	173,3
12 263	14 004	18 880	21 467	16 980	18,2	1,5	6,3	11,6	0,0	178,6
12 918	14 004	17 873	21 474	17 168	25,1	1,1	6,0	9,1	0,0	174,8
10 201	11 423	16 060	18 436	14 059	8,7	0,5	0,6	14,9	0,0	171,4
9 992	10 783	16 089	18 477	13 611	8,3	0,5	0,3	18,8	0,0	174,6
9 540	10 608	13 234	15 227	12 232	3,0	1,3	1,1	14,0	0,0	173,0
10 685	11 864	15 388	17 556	14 026	13,2	0,5	0,4	12,4	0,0	167,8
10 031	11 730	17 653	19 851	14 971	8,1	0,2	0,8	16,7	0,0	174,5
13 320	15 788	23 084	27 769	19 956	13,9	0,5	1,5	18,5	0,0	170,2
14 502	16 975	23 352	29 494	21 091	19,7	1,0	2,1	14,1	0,0	170,3
15 263	17 498	24 797	28 479	21 535	12,8	0,1	1,5	23,3	0,0	168,4
12 730	14 081	20 206	23 512	17 761	9,7	0,8	0,6	18,6	0,1	175,2
14 570	22 734	32 587	36 843	27 413	15,5	1,4	8,3	17,5	0,2	168,3
14 859	17 355	24 771	29 123	21 459	17,3	1,6	2,6	12,1	0,1	182,1
15 008	17 289	23 824	27 666	20 927	14,9	1,7	1,7	12,3	0,1	182,2
16 109	18 575	25 232	29 365	22 314	16,8	2,1	1,4	13,0	0,4	187,2
16 551	19 222	26 044	30 339	23 017	18,6	2,5	1,3	13,8	0,0	191,0
16 832	19 684	26 951	30 347	23 678	13,5	1,1	2,9	11,1	2,6	173,1
16 254	19 387	27 070	30 893	23 532	11,1	1,7	6,6	11,4	1,1	174,8
15 628	18 564	27 640	30 893	23 427	13,5	0,8	5,9	13,7	0,1	170,0
17 183	20 247	27 216	31 008	24 223	14,1	1,1	6,1	14,5	0,1	169,7
16 560	19 727	27 645	31 897	24 246	13,3	1,3	5,6	15,0	0,0	170,1
19 142	22 926	27 662	30 007	25 259	14,0	0,8	6,3	14,3	0,1	168,7
15 836	19 034	27 978	29 944	23 271	12,5	0,5	4,8	13,4	0,0	167,5
14 670	16 916	23 987	27 708	20 693	11,5	0,6	9,2	15,7	0,0	164,9
15 300	18 137	25 950	30 589	22 503	13,7	1,0	5,8	13,2	0,5	168,9
16 984	19 951	29 672	33 510	24 919	15,1	0,9	4,8	12,4	0,2	167,5
15 576	17 926	24 452	29 495	22 118	12,7	1,1	4,8	14,6	0,4	170,8

Revidované výsledky ke dni 9.12.2010

Hrubá měsíční mzda a její složky, diference, placená doba podle podskupin zaměstnání a zaměstnání KZAM-R

Podskupiny zaměstnání a zaměstnání KZAM-R (zveřejněna zaměstnání, která jsou ve své hlavní třídě zastoupena minimálně 1%)	Počet zaměstnanců přepočtený podle placených měsíců	Medián
		Kč/měs
72223 Provozní zámečnický, údržbář	14 172	22 414
72228 Strojírenský dělník (převážně ruční)	6 169	20 322
7223 Seřizovači a obsluha obráběcích strojů (kromě automatických a poloautomatických)	18 260	21 780
72231 Soustružník kovů - seřizovač a obsluha	5 414	21 535
72232 Frézař kovů - seřizovač a obsluha	2 887	21 441
72237 Seřizovač kovoobráběcích strojů	2 371	21 663
72238 Strojírenský dělník seřizování a obsluhy obráběcích strojů	2 112	23 940
72239 Seřizovač a obsluha kovoobráběcích strojů jinde neuvedený	2 314	22 467
7224 Brusiči, leštiči a ostříči nástrojů	2 155	19 306
7231 Mechanici a opraváři motorových vozidel	6 298	22 582
7234 Mechanici a opraváři kolejových vozidel	5 349	22 614
7235 Mechanici a opraváři obráběcích, zemědělských strojů a průmyslového zařízení	14 023	23 930
72351 Mechanik, opravář průmyslových, výrobních strojů a zařízení	6 027	23 449
72359 Mechanik opravář a seřizovač průmyslových strojů a zařízení jinde neuvedený	4 414	25 735
7239 Ostatní mechanici a opraváři strojů a zařízení bez elektro jinde neuvedení	5 824	21 392
72397 Kontrolor výroby strojírenské (dělník)	4 018	20 618
7241 Elektromechanici, opraváři a seřizovači různých typů elektrických zařízení	27 880	20 708
72413 Elektromechanik strojů a zařízení	3 876	25 002
72415 Provozní elektromechanik	7 941	24 258
72418 Dělník v elektrotechnice	10 128	16 323
7242 Mechanici, opraváři a seřizovači elektrických částí aut, letadel, lodí	2 559	22 611
7243 Mechanici, seřizovači, opraváři elektronických zařízení	6 790	19 535
7246 Montéři a opraváři silnoproudých elektrických vedení	3 397	29 422
7322 Dělníci při výrobě skla, skláři vč. brusičů a leštičů	2 312	17 190
7411 Zpracovatelé masa, ryb vč. uzenářů a konzervovačů masa a ryb	4 356	18 465
7412 Zpracovatelé pekárenských a cukrářských výrobků	3 391	14 264
7422 Umělečtí truhláři, řezbáři, výrobci a opraváři výrobků ze dřeva vč. opravářů	2 175	16 588
7439 Ostatní dělníci při výrobě textilu, oděvů a výrobků z kůže, kožešin	2 728	16 825
74398 Dělník textilní výroby jinde neuvedený	2 419	16 916
8111 Obsluha důlního zařízení a razících štítů	4 250	27 856
8112 Obsluha zařízení pro úpravu rudných a nerudných surovin	2 616	20 787
8121 Obsluha zařízení při hutní výrobě kovů obsluha pecí a konvertorů	2 820	23 829
8122 Obsluha zařízení ve slévárenství (taviči, slévači)	3 457	19 369
8125 Obsluha zařízení na tváření kovů ve válcovnách	4 528	23 379
8139 Obsluha ostatních zařízení na výrobu skla a keramiky	3 221	24 004
8159 Obsluha ostatních zařízení při chemické výrobě jinde neuvedená	4 383	20 563
8161 Obsluha zařízení při výrobě a rozvodu elektřiny	3 364	28 092
8163 Obsluha zařízení při úpravě, čištění a rozvodu vody	4 988	20 456
8171 Obsluha automatických nebo poloautomatických montážních linek	8 806	19 865
81711 Obsluha poloautomatické, automatické montážní linky ve strojírenské výrobě	4 612	21 553
81714 Obsluha poloautomatické, automat. montážní linky v elektrotech., elektron. výrobě	2 472	18 000
8211 Obsluha automatických nebo poloautomatických obráběcích strojů (kromě 722)	10 065	20 513

**Hrubá měsíční mzda a její složky, diference, placená doba
podle podskupin zaměstnání a zaměstnání KZAM-R**

Diference				Průměr	Vybrané složky hrubé měsíční mzdy					Placená doba
					1. decil	1. kvartil	3. kvartil	9. decil	prémie a odměny	
Kč/měs	Kč/měs	Kč/měs	Kč/měs	Kč/měs	%	%	%	%	%	hod/měs
16 488	19 062	26 835	31 251	23 304	13,2	0,9	7,0	12,3	0,8	168,4
13 262	16 273	25 070	27 591	20 760	16,3	0,8	5,1	13,4	0,0	167,5
15 657	18 414	26 591	31 428	23 025	14,6	0,8	6,0	15,6	0,1	167,1
15 678	18 299	25 920	31 188	22 757	12,8	0,9	5,8	14,7	0,1	167,7
15 734	18 254	26 585	32 075	23 041	13,8	1,0	5,7	14,7	0,0	166,8
16 024	18 453	25 028	28 969	22 307	13,4	0,9	7,2	14,2	0,0	166,8
13 215	17 695	27 727	30 123	24 010	19,0	0,4	6,2	19,8	0,0	166,9
17 180	19 483	27 119	31 341	23 560	15,8	0,8	7,0	14,1	0,0	168,8
13 684	16 295	22 825	26 948	20 112	15,0	0,7	6,6	15,2	0,1	167,2
16 171	18 772	27 067	30 151	23 093	15,7	0,7	4,0	12,3	0,3	171,5
17 741	19 852	25 521	27 984	22 874	8,7	1,0	9,1	12,9	0,4	165,8
16 294	19 392	29 394	33 686	24 724	16,0	1,2	6,5	12,5	0,2	171,3
17 238	19 772	28 287	33 361	24 634	16,4	1,2	7,4	11,9	0,3	170,4
15 678	19 283	30 932	34 327	25 352	14,4	1,1	7,1	12,4	0,1	168,7
14 704	17 737	26 248	29 991	22 400	14,9	1,0	5,7	13,3	0,1	168,9
14 221	16 947	25 432	28 634	21 576	15,6	0,8	5,6	13,7	0,0	167,4
13 276	16 447	26 174	32 097	21 933	12,5	1,0	6,7	13,3	0,9	168,7
17 509	20 507	31 558	38 093	26 487	12,0	1,0	6,5	12,4	1,7	169,9
17 400	20 330	29 089	33 823	25 135	12,8	1,0	8,7	11,7	1,0	168,5
11 785	13 431	19 405	23 125	17 123	11,3	1,2	6,5	15,3	0,2	168,3
17 717	19 960	25 577	29 045	23 170	10,0	0,7	7,5	12,9	0,2	167,2
13 583	16 031	25 444	31 093	21 376	12,2	1,1	6,4	12,3	0,5	169,0
20 124	23 022	35 374	38 205	29 572	15,4	1,3	4,0	10,9	4,0	172,9
12 097	13 979	20 994	23 597	17 748	14,5	1,5	5,9	13,7	0,0	165,4
13 546	15 560	21 814	25 179	19 014	18,2	1,2	6,2	11,2	0,0	176,7
10 898	12 430	16 294	19 204	14 858	12,7	1,2	7,4	10,5	0,0	177,1
10 560	12 768	21 583	25 900	17 696	16,3	0,7	3,4	13,4	0,1	166,1
11 926	13 727	20 346	23 677	17 388	11,6	1,8	6,0	11,9	0,0	168,0
12 097	13 735	20 305	23 600	17 402	10,8	1,9	5,9	11,9	0,0	168,0
20 781	23 984	32 968	37 627	28 868	16,5	1,3	8,6	14,4	0,2	169,0
15 705	17 474	25 031	28 799	21 565	11,9	0,6	9,0	13,1	0,0	167,0
16 882	20 101	28 140	31 546	24 163	9,8	0,2	14,0	15,5	0,0	164,6
13 860	16 155	23 315	29 012	20 507	15,3	0,7	11,4	15,6	0,0	166,1
17 488	19 790	26 992	30 007	23 626	10,6	0,4	12,3	15,1	0,0	164,4
15 334	18 664	28 174	32 435	23 764	19,7	0,7	10,0	13,4	0,0	167,9
14 800	17 138	24 794	28 464	21 175	10,6	0,4	11,2	13,6	0,1	160,9
19 346	23 135	33 347	37 480	28 566	10,4	0,7	16,4	11,4	0,4	165,6
15 394	17 720	23 582	27 809	21 074	12,4	0,8	9,4	10,6	0,7	167,5
14 730	17 260	24 163	27 663	21 204	15,8	0,7	7,0	13,1	0,0	167,5
16 459	18 660	25 171	28 987	22 938	16,2	0,7	8,0	13,8	0,0	167,7
13 764	16 113	20 236	25 622	18 999	15,0	0,5	5,0	12,8	0,0	166,1
14 287	17 326	24 566	29 337	21 332	13,2	0,8	7,6	14,6	0,1	167,3

Revidované výsledky ke dni 9.12.2010

Hrubá měsíční mzda a její složky, diference, placená doba podle podskupin zaměstnání a zaměstnání KZAM-R

Podskupiny zaměstnání a zaměstnání KZAM-R (zveřejněna zaměstnání, která jsou ve své hlavní třídě zastoupena minimálně 1%)	Počet zaměstnanců přepočtený podle placených měsíců	Medián
		Kč/měs
82119 Obsluha poloautomatického, automatického kovoobráběcího stroje jinde neuved.	4 244	19 684
8223 Obsluha strojů při konečné úpravě a nanášení ochranných povlaků	2 559	21 311
8231 Obsluha strojů na výrobu pryžových výrobků (např. obuvi, pneumatik)	6 615	20 834
8232 Obsluha strojů na výrobu plastových výrobků (vč. laminování)	8 396	18 360
82321 Plastikář - strojník lisování plastů	2 753	17 789
82329 Obsluha strojů na výrobu plastových výrobků jinde neuvedená	4 027	17 943
8274 Obsluha strojů na zpracování mouky, výrobu pečiva, čokolády a cukrovinek	3 705	17 114
8281 Montážní dělníci montující mechanická zařízení (stroje, vozidla)	19 923	19 769
82811 Montážní dělník mechanických zařízení	3 467	19 118
82816 Dělník montážní linky vozidel, stavebních, zemních strojů	4 505	25 409
82819 Montážní dělník jinde neuvedený	10 787	18 538
8282 Montážní dělníci montující elektrická zařízení	8 152	17 590
82829 Montážní dělník elektrického a energetického zařízení jinde neuvedený	5 078	18 565
8283 Montážní dělníci montující elektronická zařízení	4 441	16 263
8284 Montážní dělníci montující výrobky z kovů, pryže a plastů	6 102	16 212
82849 Montážní dělník výrobků z kovů, plastů, pryže vč. jejich kombinací jinde neuvedený	5 166	16 608
8287 Montážní dělníci montující výrobky z kombinovaných materiálů	2 280	16 194
8290 Obsluha jiných stacionárních zařízení a ostatní montážní dělníci	3 870	18 529
8311 Strojvedoucí	8 376	31 076
83112 Strojvedoucí lokomotivy, vlaku	6 991	31 097
8313 Dělníci zabezpečující sestavování vlaků (brzdaři, výhybkáři)	7 506	22 858
8321 Řidiči osobních a malých dodávkových automobilů, taxikáři	2 766	20 137
8323 Řidiči autobusů, trolejbusů a tramvají	14 950	23 339
83231 Řidič autobusu v městské hromadné dopravě	5 173	27 298
83232 Řidič autobusu v silniční dopravě osob	5 475	20 913
8324 Řidiči nákladních automobilů a tahačů	19 676	20 239
83242 Řidič nákladního automobilu v zahraniční dopravě (TIR)	3 101	14 265
83243 Řidič nákladního automobilu	13 240	21 001
8332 Obsluha zemních a příbuzných strojů	4 748	24 130
8333 Obsluha jeřábů, zdvihacích a podobných manipulačních zařízení	4 398	19 227
8334 Obsluha vysokozdvíhacích a ostatních motorových vozíků	13 355	20 102
83341 Řidič vysokozdvíhacích vozíků	8 440	20 224
83349 Řidič motorových vozíků jinde neuvedený	4 369	20 106
9132 Pomocníci a uklízeči v kancelářích, hotelích, nemocnicích a jiných zařízeních	16 021	11 033
91321 Pomocník, uklízeč v kancelářích	2 740	11 088
91323 Uklízeč výrobních prostor, skladů, svačinka	2 417	11 131
91324 Pomocník, uklízeč ve zdravotnickém zařízení	2 389	10 339
91325 Pomocník, uklízeč v hotelu, v restauraci, pokojská	1 533	12 025
91327 Pomocník, uklízeč ve službách	2 814	10 719
91329 Pomocník, uklízeč jinde neuvedený	2 473	11 099
9141 Domovníci, správci domu	807	16 131
9152 Vrátní, hlídači, uváděči a šatnářky	4 686	11 716

**Hrubá měsíční mzda a její složky, diferenciace, placená doba
podle podskupin zaměstnání a zaměstnání KZAM-R**

Diferenciace				Průměr	Vybrané složky hrubé měsíční mzdy					Placená doba
					1. decil	1. kvartil	3. kvartil	9. decil	prémie a odměny	
Kč/měs	Kč/měs	Kč/měs	Kč/měs	Kč/měs	%	%	%	%	%	hod/měs
13 893	16 857	22 255	25 162	19 876	15,6	0,7	6,6	15,2	0,0	167,0
13 721	16 613	25 642	27 482	21 207	12,8	0,7	6,5	13,3	0,0	167,4
14 308	16 284	26 720	30 373	21 658	19,3	1,2	7,2	15,5	0,1	163,9
12 582	15 303	21 407	24 609	18 680	12,8	0,9	8,6	12,0	0,0	169,1
11 462	13 575	21 794	25 007	18 080	12,0	0,5	10,1	11,9	0,0	167,9
12 881	15 351	20 901	24 046	18 425	12,5	1,0	7,0	12,8	0,0	169,2
12 391	14 666	20 127	23 874	17 705	12,3	1,5	9,5	10,7	0,0	172,3
13 692	16 622	23 781	26 582	20 166	14,4	0,8	6,3	12,5	0,0	167,1
14 442	16 914	21 603	24 269	19 344	19,0	1,0	10,2	12,1	0,0	167,4
14 745	22 238	26 828	28 604	23 869	13,9	0,2	5,3	13,3	0,0	166,3
13 136	15 827	21 458	24 027	18 670	13,3	0,9	5,6	12,3	0,0	166,9
12 109	14 179	20 235	23 308	17 678	11,8	0,6	9,5	15,6	0,0	166,9
12 311	14 960	20 299	22 792	18 052	11,1	0,6	12,6	15,4	0,0	166,9
11 248	13 617	17 726	19 987	16 117	15,5	0,6	5,2	11,8	0,0	167,2
11 781	14 207	20 040	22 276	16 982	13,9	0,8	6,2	12,0	0,0	166,5
12 118	14 643	20 292	22 394	17 303	14,2	0,8	6,6	12,2	0,0	166,9
10 240	13 041	20 755	24 374	16 740	18,5	0,6	7,5	13,4	0,1	167,6
13 341	15 456	22 323	26 280	19 420	11,7	1,1	7,9	11,8	0,0	170,1
24 010	29 095	33 143	35 662	30 752	5,9	1,6	16,0	12,6	0,0	166,6
27 198	29 422	32 898	34 990	30 990	5,5	1,7	16,7	12,6	0,0	164,9
19 467	21 174	24 754	26 727	23 023	5,8	1,4	15,3	12,1	0,0	164,1
14 702	17 282	24 413	30 707	21 805	17,6	1,3	3,5	10,0	0,2	176,5
18 942	20 761	28 738	31 096	24 426	8,9	2,3	11,9	10,9	0,9	188,2
20 717	22 872	30 527	31 989	26 734	8,8	2,0	12,9	11,4	0,1	188,2
17 965	19 296	22 718	25 230	21 391	9,7	3,2	9,9	10,1	2,5	190,5
13 084	16 201	23 870	27 801	20 443	15,8	1,6	4,7	10,2	0,4	180,4
10 444	12 664	17 386	20 547	15 189	10,4	1,8	3,1	8,9	0,1	180,9
14 635	17 726	24 296	27 891	21 256	15,7	1,6	4,9	10,1	0,4	179,7
18 278	21 051	27 781	31 319	24 702	16,7	1,7	4,6	12,7	0,3	178,9
13 084	15 843	23 388	27 109	19 865	13,3	0,9	7,6	13,1	0,0	169,7
14 959	17 253	23 891	26 359	20 672	15,1	0,8	5,4	11,3	0,1	170,1
15 121	17 377	24 139	26 307	20 748	15,9	0,7	5,2	11,9	0,0	169,3
14 894	17 186	23 514	26 749	20 768	13,4	0,8	5,9	10,1	0,1	171,8
8 730	9 631	12 954	15 550	11 750	9,6	0,5	5,0	10,1	0,0	171,6
8 532	9 817	13 085	15 494	11 727	11,3	0,2	3,2	11,1	0,0	168,8
8 569	9 516	13 673	16 074	11 908	12,6	0,3	3,8	11,3	0,0	168,3
8 793	9 401	11 453	12 847	10 668	3,7	1,4	7,0	9,8	0,0	176,1
9 630	10 844	13 749	16 996	12 763	10,0	0,4	9,8	9,7	0,0	171,3
8 699	9 443	12 803	15 443	11 629	6,0	0,5	4,7	8,9	0,0	174,3
8 639	9 488	13 182	16 059	11 866	12,0	0,3	2,4	10,0	0,0	170,9
10 389	12 546	20 525	25 141	17 446	10,8	0,8	5,6	10,0	0,5	173,1
9 015	10 012	14 292	17 285	12 561	7,4	1,2	11,5	9,3	0,1	174,2

Revidované výsledky ke dni 9.12.2010

**Hrubá měsíční mzda a její složky, diferenciacie, placená doba
podle podskupin zaměstnání a zaměstnání KZAM-R**

Podskupiny zaměstnání a zaměstnání KZAM-R (zveřejněna zaměstnání, která jsou ve své hlavní třídě zastoupena minimálně 1%)	Počet zaměstnanců přepočtený podle placených měsíců	Medián
		Kč/měs
91521 Vrátný	2 907	12 443
91522 Hlídač	1 515	10 354
9161 Sběrači odpadků, popeláři	1 120	14 868
91613 Popelář	752	16 813
9162 Metaři, čističi záchodků, žump, kanálů a podobných zařízení	784	18 472
9311 Pomocní a nekvalifikovaní dělníci v dolech a lomech a v příbuzných oborech	1 347	22 808
9312 Pomocní a nekvalifikovaní dělníci na stavbách a údržbě silnic, přehrad	848	20 691
9321 Pomocní a nekvalifikovaní montážní a manipulační dělníci	16 134	15 192
93211 Manipulační dělník v průmyslu (ve výrobě)	6 312	16 467
93212 Pomocný dělník v průmyslu (ve výrobě)	6 890	14 765
93213 Pomocný montážní dělník	854	12 367
93219 Nekvalifikovaný montážní a manipulační pracovník v průmyslu jinde neuvedený	1 761	13 534
9322 Ruční baliči a pytlouvači	1 774	15 712
93221 Balič ruční	1 516	15 245
9323 Dělníci nádvorní skupiny (pomocní montéři)	2 010	16 016
93239 Nekvalifikovaný pracovník jinde neuvedený	1 494	17 073
9333 Vazači a nosiči břemen, přístavní dělníci (dokaři)	1 292	16 935
9339 Pomocní a nekvalifikovaní pracovníci v dopravě, ve skladech, v telekomunikacích	13 702	16 565
93391 Pomocný, manipulační dělník v dopravě	1 005	17 269
93393 Pomocný skladník	8 057	17 068
93397 Pomocný pracovník obchodního provozu	1 857	14 655
93399 Nekvalifikovaný pracovník v dopravě, skladech, telekomunikacích jinde neuvedený	2 132	16 628

**Hrubá měsíční mzda a její složky, diference, placená doba
podle podskupin zaměstnání a zaměstnání KZAM-R**

Diference				Průměr	Vybrané složky hrubé měsíční mzdy					Placená doba
					1. decil	1. kvartil	3. kvartil	9. decil	prémie a odměny	
Kč/měs	Kč/měs	Kč/měs	Kč/měs	Kč/měs	%	%	%	%	%	hod/měs
9 690	10 701	15 089	17 955	13 341	7,3	1,3	11,9	9,8	0,2	174,7
8 444	9 431	12 509	14 982	11 290	7,1	1,0	10,7	8,0	0,0	174,2
10 206	12 739	19 102	22 648	15 817	10,8	2,2	6,6	10,5	0,2	177,7
12 625	13 843	20 513	23 552	17 411	10,2	2,5	8,3	10,9	0,0	179,0
10 898	13 482	21 974	24 695	18 156	12,4	1,0	4,4	11,7	1,8	168,2
15 917	19 828	26 756	30 043	23 303	12,6	0,7	7,0	15,1	0,5	168,1
14 962	17 035	25 988	30 816	21 984	24,6	1,8	2,8	11,6	0,7	181,7
9 965	12 510	18 340	22 449	15 864	14,0	0,8	6,2	12,1	0,0	170,1
11 174	13 506	19 671	24 162	17 059	15,4	0,9	6,3	12,2	0,0	170,0
9 916	12 342	17 838	21 287	15 412	12,6	0,9	7,4	12,3	0,0	169,8
8 243	9 459	15 910	24 921	14 399	11,7	0,7	2,2	11,0	0,0	173,4
9 619	11 429	15 766	18 704	13 880	16,7	0,5	3,3	11,8	0,0	170,8
11 255	13 079	19 115	23 184	16 578	14,1	0,9	6,9	12,6	0,0	170,1
11 103	12 847	18 410	21 816	16 077	14,9	0,9	6,1	13,1	0,0	170,1
10 420	12 509	19 549	23 062	16 582	13,3	0,7	4,8	10,8	0,1	169,9
10 622	12 882	20 446	23 775	17 285	12,3	0,7	5,0	10,6	0,0	169,2
12 670	15 038	19 875	22 794	17 745	14,1	1,1	3,9	12,0	0,1	171,3
11 983	14 032	19 590	23 141	17 306	11,1	0,6	4,9	11,8	0,2	170,0
12 557	14 319	22 098	25 384	18 502	12,2	1,1	9,0	11,1	0,2	171,8
12 050	14 343	19 892	22 912	17 588	12,1	0,6	4,3	12,1	0,2	169,3
10 840	13 001	17 067	20 333	15 285	7,1	0,2	4,3	10,0	0,0	174,0
12 748	14 914	19 048	23 865	17 520	7,6	0,6	5,7	12,8	0,7	167,7

**Průměrná měsíční odpracovaná a neodpracovaná doba
v podnikatelské sféře České republiky**

Průměr měsíční odpracované doby 146,7 hod/měs

z toho přesčas 3,4 hod/měs

Diferenciace

1. decil - 10 % měsíčních odpracovaných dob menších než 124,5 hod/měs

1. kvartil - 25 % měsíčních odpracovaných dob menších než 140,3 hod/měs

Medián - 50 % měsíčních odpracovaných dob menších než 150,2 hod/měs

3. kvartil - 25 % měsíčních odpracovaných dob větších než 158,1 hod/měs

9. decil - 10 % měsíčních odpracovaných dob větších než 165,8 hod/měs

Průměr měsíční neodpracované doby 25,3 hod/měs

z toho nemoc 5,4 hod/měs

z toho dovolená 14,4 hod/měs

Revidované výsledky ke dni 9.12.2010

**Průměrná měsíční odpracovaná a neodpracovaná doba
podle hlavních tříd zaměstnání KZAM-R**

Hlavní třída zaměstnání KZAM-R	Struktura zaměstnanců přečtená podle evid. měsíců	Odpracovaná doba		Neodpracovaná doba		
		celkem	z toho přesčas	celkem	z toho	
					nemoc	dovolená
%	hod/měs	hod/měs	hod/měs	hod/měs	hod/měs	
1 Zákonodárci, vedoucí a řídicí pracovníci	7,1	151,2	0,9	20,2	2,3	14,3
2 Vědečtí a odborní duševní pracovníci	9,5	148,7	1,2	23,0	2,3	16,6
3 Techničtí, zdravotničtí a pedagogičtí pracovníci	20,3	148,6	1,8	22,4	3,3	14,7
4 Nižší administrativní pracovníci	8,1	146,2	1,7	24,3	4,9	14,7
5 Provozní prac. ve službách a obchodu	7,9	149,3	2,4	22,9	6,1	13,5
6 Dělníci v zemědělství, lesnictví a rybářství	1,2	151,6	7,6	28,0	10,4	13,1
7 Řemeslníci, výrobci a zpracovatelé	19,9	143,5	5,0	29,3	7,4	14,2
8 Obsluha strojů a zařízení	19,9	145,2	6,0	27,8	7,0	13,9
9 Pomocní a nekvalifikovaní pracovníci	6,2	144,4	3,3	27,7	7,9	13,3
CELKEM ČR - podnikatelská sféra	100	146,7	3,4	25,3	5,4	14,4

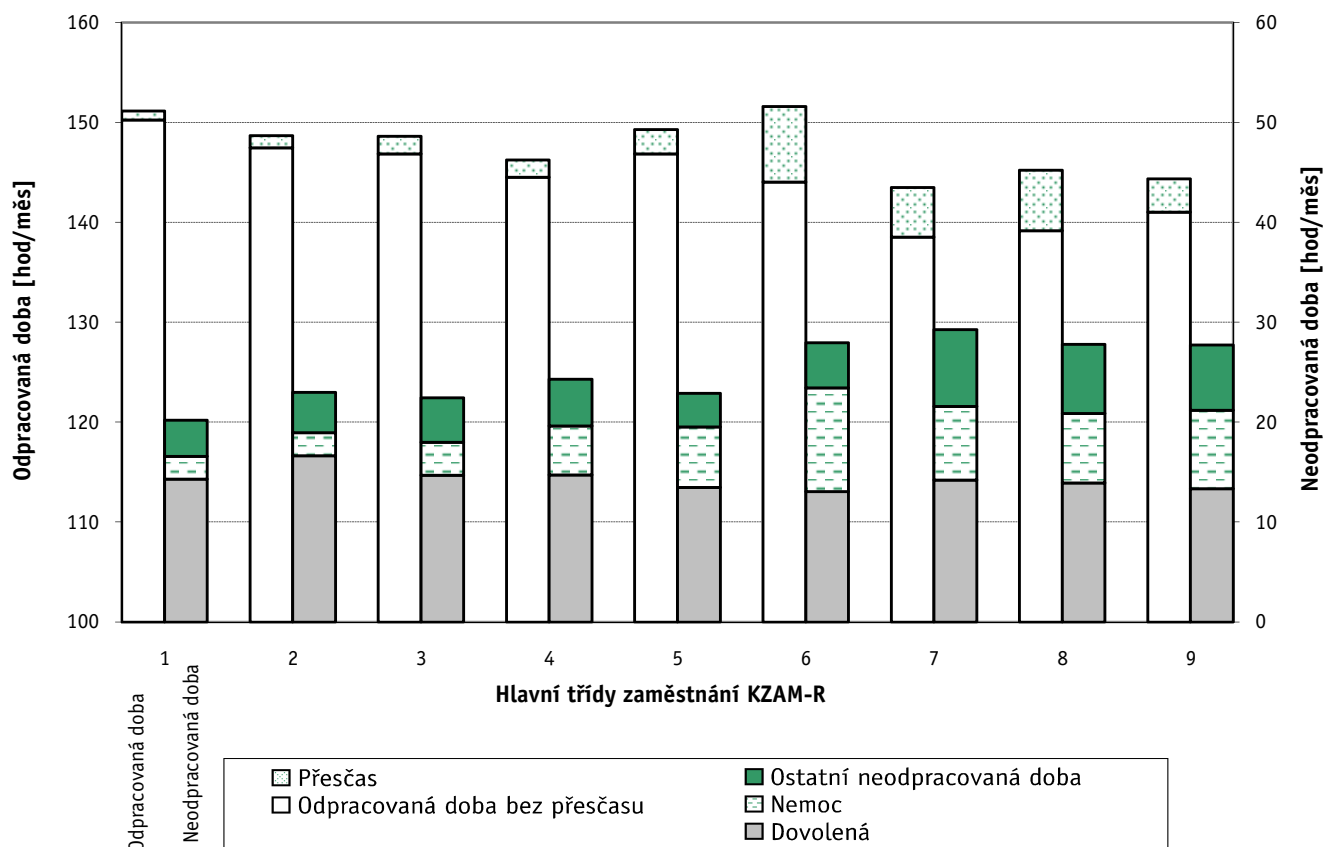

Revidované výsledky ke dni 9.12.2010

**Průměrná měsíční odpracovaná a neodpracovaná doba
dle podskupin zaměstnání a zaměstnání KZAM-R**

Podskupiny zaměstnání a zaměstnání KZAM-R (zveřejněna zaměstnání, která jsou ve své hlavní třídě zastoupena minimálně 1%)	Počet zaměstnanců přepočtený podle evid. měsíců	Odpracovaná doba		Neodpracovaná doba		
		celkem	z toho přesčas	celkem	z toho	
					nemoc	dovolená
hod/měs	hod/měs	hod/měs	hod/měs	hod/měs		
1210 Ředitelé a prezidenti velkých organizací, podniků	2 933	150,5	0,2	19,3	1,0	14,4
12105 Vedoucí velké zpracovatelské organizace	853	147,9	0,3	19,8	1,2	14,0
1221 Ved. pracovníci v zemědělství, lesnictví, rybář. a mysliv.	877	149,9	1,7	19,9	1,8	14,1
1222 Vedoucí pracovníci v průmyslu (ve výrobě)	9 267	146,1	1,4	21,3	1,5	15,2
12221 Výrobní, technický náměstek výrobní organizace	1 307	146,9	0,5	20,7	1,0	14,9
12223 Vedoucí výrobního (provozního) útvaru v energetice	813	143,1	0,7	20,8	1,4	15,7
12224 Vedoucí výrobního (provozního) útvaru ve strojírenství	2 312	145,5	1,3	22,4	1,5	15,4
12229 Vedoucí pracovník výrobního útvaru v průmyslu jinde n.	2 990	147,5	2,1	20,5	1,6	14,9
1223 Vedoucí pracovníci ve stavebnictví a zeměměřictví	2 205	153,4	1,1	20,4	1,4	15,1
1224 Vedoucí pracovníci ve velkoobchodě a v maloobchodě	12 184	150,8	1,4	22,9	4,2	15,9
12241 Vedoucí provozní jednotky obchodu	5 055	150,3	0,8	23,2	5,1	15,8
12242 Vedoucí oddělení, sektoru obchodního domu	739	150,5	0,9	21,9	3,4	16,8
12244 Vedoucí provozu v maloobchodě	2 257	151,0	3,2	22,6	4,0	15,4
12246 Vedoucí obchodního odboru (útvaru)	955	151,4	0,3	20,2	1,6	15,1
12249 Vedoucí pracovník ve velkoobchodě, maloobchodě j. n.	2 903	150,8	1,3	24,1	3,9	16,6
1226 Ved. pracovníci v dopr., skladování, telekom. a na pošt. úř.	5 692	140,6	1,1	23,5	2,8	16,3
12266 Vedoucí provoz. útvaru poštovního úřadu, telekomunikací	3 317	137,7	1,4	25,1	3,9	16,2
12267 Vedoucí provozního útvaru dopravní organizace	1 167	143,0	0,2	22,2	1,5	16,9
12269 Vedoucí pracovníci v dopravě, telekomunikacích jinde n.	818	146,3	0,9	20,6	1,2	15,8
1227 Ved. prac. v organ.zaměřených na poskytování obch.služ.	4 121	148,3	0,2	23,2	1,4	17,2
12271 Vedoucí provozu v peněžnictví, v pojišťovnictví	1 714	148,4	0,1	23,0	1,5	17,9
12273 Vedoucí provozního útvaru banky, spořitelny, pojišťovny	1 301	148,0	0,1	23,7	1,2	17,3
1229 Ved. pracovních dílčích celků jinde neuved. (kult.,zdrav.)	2 531	149,2	1,4	22,5	1,6	16,6
12299 Vedoucí pracovník dílčího celku jinde neuvedený	1 931	149,5	1,0	21,4	1,7	15,6
1231 Vedoucí pracovníci finančních a hospodářských útvarů	5 059	147,7	0,4	21,5	1,4	15,5
12311 Ekonomický náměstek (ekonomický ředitel)	1 219	149,6	0,2	20,1	0,9	15,0
12319 Vedoucí pracovník finančního, hospodářského útvaru j. n.	849	146,7	0,5	22,3	1,6	15,5
1232 Ved. prac. personálních útvarů a útvarů průmysl. vztahů	1 458	147,2	0,4	22,1	1,7	15,6
1233 Vedoucí pracovníci odbytových útvarů (vč. průzkumu trhu)	4 496	148,5	0,7	20,7	1,4	15,3
12331 Obchodní náměstek (obchodní ředitel)	1 193	150,0	0,2	19,8	1,2	14,7
12334 Vedoucí útvaru odbytu (prodeje)	1 641	147,1	1,0	20,5	1,3	15,8
1234 Ved. prac. reklamních útvarů a útvarů pro styk s veřejností	860	147,6	1,6	22,0	1,7	15,3
1235 Vedoucí pracovníci zásobovacích útvarů	1 875	146,6	0,8	22,4	2,1	15,3
12351 Vedoucí útvaru zásobování, nákupu	1 245	146,2	0,5	22,4	1,8	15,6
1236 Vedoucí pracovníci výpočetních útvarů	1 445	147,6	0,7	21,7	0,9	16,2
1237 Vedoucí pracovníci výzkumných a vývojových útvarů	1 921	145,4	0,4	21,3	1,2	15,5
1239 Vedoucí pracovníci ostatních útvarů jinde neuvedení	3 911	146,9	0,6	21,9	1,9	15,5
12391 Vedoucí sekretariátu ředitele velké organizace	799	147,1	0,3	22,4	2,5	15,4
12399 Vedoucí pracovník velkého univerzálního útvaru jinde n.	1 823	144,7	0,7	22,2	1,6	15,8
1312 Vedoucí, ředitelé v průmyslu (ve výrobě)	1 955	148,9	1,9	21,5	1,9	14,3
13122 Vedoucí samostatného výrobního provozu	1 074	149,8	2,1	21,0	1,8	14,2
1313 Vedoucí, ředitelé ve stavebnictví a zeměměřictví	806	151,6	0,5	22,1	1,8	15,2

Revidované výsledky ke dni 9.12.2010

**Průměrná měsíční odpracovaná a neodpracovaná doba
dle podskupin zaměstnání a zaměstnání KZAM-R**

Podskupiny zaměstnání a zaměstnání KZAM-R (zveřejněna zaměstnání, která jsou ve své hlavní třídě zastoupena minimálně 1%)	Počet zaměstnanců přečtený podle evid. měsíců	Odpracovaná doba		Neodpracovaná doba		
		celkem	z toho přesčas	celkem	z toho	
					nemoc	dovolená
hod/měs	hod/měs	hod/měs	hod/měs	hod/měs		
1314 Vedoucí, ředitelé ve velkoobchodu a maloobchodu	7 413	150,6	2,4	23,0	3,8	15,3
13142 Vedoucí maloobchodní prodejny	5 987	150,2	2,7	23,4	4,2	15,4
13148 Vedoucí pracovník - obchodník	978	151,9	0,7	21,1	1,7	15,1
1315 Vedoucí, ředitelé v restauracích a hotelích	771	150,1	0,8	22,4	3,5	13,5
1316 Vedoucí v dopravě, sklad., telekomun. a na pošt. úřadech	1 489	144,1	1,3	23,2	2,5	15,7
1317 Ved., ředitelé v podnicích poskytujících obchodní služby	1 478	149,1	0,4	24,7	1,9	17,0
13174 Vedoucí malé pobočky banky, pojišťovny, spořitelny	1 076	147,9	0,4	25,9	2,0	17,5
2113 Chemici	1 218	145,9	1,7	22,7	2,5	15,5
2119 Ostatní vědci a odborníci v příbuz. oborech jinde neuved.	1 587	147,5	1,1	21,3	1,6	15,3
21191 Vědecký pracovník v oborech technických jinde neuved.	1 581	147,5	1,1	21,3	1,6	15,3
2131 Projektanti a analytici výpočetních systémů	2 578	149,7	1,0	22,6	1,7	15,5
21313 Projektant a analytik informačních systémů	1 343	149,1	1,0	23,7	2,1	15,7
2132 Programátoři	7 560	151,5	1,7	21,2	1,8	15,3
21321 Programátor specialista v oboru výpočetní techniky	3 631	153,2	2,4	21,1	2,0	15,5
21323 Programátor informačních systémů	1 594	150,3	1,0	21,4	1,8	15,3
2139 Ostatní odborníci zabývající se výp. tech. jinde neuvedení	6 738	150,2	1,9	21,7	1,7	16,0
21392 Inženýr správce integrovaných, informačních systémů, sítí	1 886	149,5	2,0	22,1	1,7	16,3
21399 Odborník zabývající se výpočetní technikou jinde neuved.	1 554	151,5	1,9	20,5	1,8	15,8
2142 Projektanti staveb a areálů, stavební inženýři	4 353	148,3	1,0	22,0	2,3	15,7
21424 Stavební inženýr staveb, areálů	1 412	153,1	2,2	21,7	2,2	15,5
2143 Projektanti elektrotechnických zařízení, elektroinženýři	4 005	146,6	2,0	21,1	1,5	15,5
21432 Inženýr projektant, konstruktér elektrotechnických zařízení	1 414	146,1	1,1	22,5	1,8	15,5
2144 Projektanti elektronických syst. a telekomunikačních sítí	2 199	148,7	3,5	21,8	1,6	16,3
2145 Projektanti a konstruktéři strojních zařiz., strojní inženýři	6 970	144,6	1,4	22,8	1,9	15,1
21452 Inženýr projektant, konstruktér průmyslov. zařízení, strojů	3 042	143,1	1,2	23,2	1,9	15,2
2149 Ostatní architekti, projektanti, konstrukt.a techn.inženýři	4 629	145,8	1,3	21,5	2,0	15,2
21499 Inženýr jinde neuvedený	2 170	146,2	2,2	21,8	2,1	15,2
2221 Lékaři, ordináři (kromě zubních lékařů)	6 502	160,6	13,1	24,4	2,5	17,6
22217 Lékař se specializací v oboru jinde neuvedeném	3 327	158,1	10,8	24,5	2,3	17,8
22219 Lékař jinde neuvedený	2 254	164,5	16,5	24,3	2,9	17,2
2311 Vědeckopedagogičtí pracovníci	15 316	140,9	0,0	32,3	1,2	28,3
23112 Profesor vysokoškolský, univerzitní	1 774	141,5	0,0	31,7	0,7	28,3
23113 Docent	3 236	140,7	0,0	32,5	1,2	28,6
23114 Odborný asistent vysoké školy, univerzity	8 437	140,2	0,0	33,0	1,3	28,8
23115 Asistent vysoké školy, univerzity	1 319	141,9	0,1	31,4	1,2	27,4
2411 Odborní pracov. na úseku účetnictví, financí, daní, apod.	8 620	146,9	0,8	23,6	2,3	16,1
24112 Hlavní, vedoucí účetní	1 663	147,1	1,0	22,1	1,9	15,6
24113 Revizor účtů, účetní znalec, auditor	1 256	149,0	1,8	23,9	2,6	16,5
24119 Odborný pracovník účetnictví a financování jinde neuved.	1 947	146,4	0,5	24,8	2,9	16,4
2412 Odbor. pracovníci na úseku zaměstnaneckých, pers. věcí	2 269	147,4	0,5	22,9	3,0	15,5
2413 Odborní pracovníci v bankovníctví a pojišťovnictví	19 139	146,5	0,6	25,9	3,7	17,4
24132 Bankovní makléř, poradce, expert, dealer	7 645	146,6	1,0	25,7	3,9	17,4

Revidované výsledky ke dni 9.12.2010

**Průměrná měsíční odpracovaná a neodpracovaná doba
dle podskupin zaměstnání a zaměstnání KZAM-R**

Podskupiny zaměstnání a zaměstnání KZAM-R (zveřejněna zaměstnání, která jsou ve své hlavní třídě zastoupena minimálně 1%)	Počet zaměstnanců přepočtený podle evid. měsíců	Odpracovaná doba		Neodpracovaná doba		
		celkem	z toho přesčas	celkem	z toho	
					nemoc	dovolená
hod/měs	hod/měs	hod/měs	hod/měs	hod/měs		
24135 Odborný pracovník pro úvěrovou administrativu	3 950	145,0	0,4	28,5	3,7	17,9
24138 Odborný pracovník v pojišťovnictví	1 430	147,8	0,1	23,3	3,2	17,1
24139 Odborný pracovník bankovníctví a pojišťovnictví jinde n.	3 477	146,5	0,6	26,1	3,8	17,2
2419 Ostatní odborní pracovníci v oblasti podnikání	9 921	145,9	1,1	22,0	2,0	15,6
24192 Odborný pracovník marketingu (zahraničních vztahů)	1 686	147,8	0,5	22,6	2,5	15,4
24199 Odborný pracovník v oblasti podnikání jinde neuvedený	5 712	144,1	1,5	22,3	1,9	15,8
2421 Právníci, právní poradci (mimo advokacie a soudnictví)	1 364	146,0	0,1	23,3	2,7	16,1
2441 Ekonomové - vědeckí pracovníci, specialisté, experti	4 866	146,2	0,7	22,4	2,1	16,0
24415 Odborný ekonom marketingu, obchodu	1 428	146,0	0,4	21,9	2,0	15,9
2451 Spisovatelé, autoři, kritikové, novináři, redaktori	2 598	152,1	1,0	23,3	2,5	15,5
24517 Redaktor - publicista	1 653	152,2	0,2	23,2	2,4	15,9
2470 Odborní administrativní pracovníci jinde neuvedení	4 787	148,6	0,6	22,6	3,0	15,8
24706 Odborný administrativní pracovník podnikatelské organiz.	1 915	149,4	0,8	22,3	3,0	15,8
24709 Odborný administrativní pracovník jinde neuvedený	2 366	147,5	0,4	23,0	3,1	15,7
3112 Stavební technici	9 156	151,4	2,5	22,1	3,0	14,7
31121 Mistr stavební výroby	4 057	154,5	4,6	22,5	3,3	14,6
3113 Elektrotechnici	8 540	145,9	3,7	21,9	2,4	15,9
31131 Mistr elektrotechnické výroby, výroby a rozvodu energie	3 245	145,3	4,6	22,4	2,5	16,5
3114 Elektronici a technici v radiokomunikacích a telekomunik.	5 862	150,2	6,2	21,7	2,4	15,8
3115 Strojírenští technici	21 302	142,5	2,7	24,6	2,9	15,0
31151 Mistr strojírenské výroby	5 950	144,0	4,1	24,6	2,7	15,0
31155 Strojírenský technik kontrolor jakosti, laborant	4 719	141,3	2,8	25,4	3,5	14,9
31157 Strojírenský technik technolog, normalizátor	3 990	141,5	1,6	24,8	2,6	14,9
31159 Strojírenský technik jinde neuvedený	2 702	143,5	2,2	23,7	2,9	15,3
3116 Chemičtí technici	4 051	142,7	2,5	23,4	2,3	16,3
3117 Důlní a hutní technici	2 839	141,4	3,9	24,8	2,0	16,1
3118 Technici v kartografii, kresličtí a zeměměřičtí	3 423	144,0	1,0	23,5	2,7	14,9
3119 Ostatní techničtí pracovníci jinde neuvedení	23 235	146,8	2,7	22,4	2,8	14,7
31191 Mistr jinde neuvedený	7 332	147,6	4,5	22,6	2,8	14,8
31199 Technik jinde neuvedený	8 737	147,2	1,6	21,7	2,6	14,5
3121 Poradci ve výpočetní technice	5 757	149,8	1,3	21,5	2,1	15,6
31216 Poradce, programátor pro uživ. aplikace počítač. systémů	2 446	147,9	1,0	22,3	1,6	15,9
3122 Operátoři a obsluha výpočetní techniky	4 167	148,9	1,9	22,6	2,9	15,3
3152 Bezpečnostní tech.a tech. pro kontrolu zdravotní nezávad.	5 771	142,6	2,0	25,0	3,7	14,8
3160 Technici železničního provozu	8 768	145,4	8,2	21,6	2,4	15,8
31606 Výpravčí (dispoziční, vnější služby)	4 754	146,5	11,1	20,5	2,2	15,3
3211 Technici a laboranti v oblasti biologie a v příbuz. oborech	3 183	149,2	5,8	27,2	4,9	17,9
3212 Technici v agronomii, v lesnictví a v zemědělství	3 584	151,5	1,0	20,8	2,7	13,3
3231 Ošetřovatelé, všeobecné zdravotní sestry	15 521	144,9	4,0	25,3	5,2	16,4
32313 Sestra (zdravotní sestra) (szp)	10 845	143,8	3,8	25,6	5,2	16,4
3411 Zprostředkovatelé finanč. transakcí, obchodu s cen. papíry	2 682	147,1	0,6	22,7	3,5	17,1
3412 Pojišťovací agenti	4 155	145,9	0,2	25,8	4,3	16,7

Revidované výsledky ke dni 9.12.2010

**Průměrná měsíční odpracovaná a neodpracovaná doba
dle podskupin zaměstnání a zaměstnání KZAM-R**

Podskupiny zaměstnání a zaměstnání KZAM-R (zveřejněna zaměstnání, která jsou ve své hlavní třídě zastoupena minimálně 1%)	Počet zaměstnanců přečtený podle evid. měsíců	Odpracovaná doba		Neodpracovaná doba		
		celkem	z toho přesčas	celkem	z toho	
					nemoc	dovolená
hod/měs	hod/měs	hod/měs	hod/měs	hod/měs		
3415 Obchodní cestující, prof. poradci v obchodě, obch.zástupci	11 649	149,8	0,8	21,5	3,2	14,6
34152 Obchodní zástupce	8 755	149,7	0,8	21,5	3,1	14,7
3416 Nákupčí	7 896	144,8	0,8	24,1	3,0	15,2
34161 Nákupčí (zásobovač, nákupce)	5 768	144,1	0,9	24,2	3,1	15,1
3421 Obchodní agenti	10 131	145,5	0,6	23,0	3,2	15,0
34213 Obchodní referent (referent obchodní služby)	7 112	145,1	0,6	22,9	3,2	14,9
3422 Odbytoví a přepravní agenti	10 735	146,9	1,9	23,5	3,9	15,2
34221 Odbytový agent (odbytář, prodejce)	6 887	147,1	1,7	23,1	4,1	15,1
3431 Odborné sekretářky, sekretáři	5 083	148,2	0,5	22,9	3,1	15,7
3433 Prac. v oblasti účetnictví,fakturace,rozpočet., kalkulace	24 595	146,5	0,8	23,5	3,1	15,4
34331 Účetní všeobecný	8 108	146,8	0,7	23,5	3,3	15,3
34332 Účetní mzdový	2 927	146,9	1,0	22,7	2,5	14,8
34333 Účetní finanční	3 532	147,2	0,7	23,7	2,9	15,7
34338 Referent kalkulací, cen, rozpočtů	2 543	146,4	1,0	23,6	3,1	15,1
34339 Referent účetnictví, financování, rozpočet. a kalkul.jinde n.	2 947	144,6	0,7	23,5	3,2	15,7
3436 Referenti osobních oddělení	2 818	144,8	0,7	24,0	3,1	15,5
3439 Ostatní odborní administrativní pracovníci jinde neuvedení	15 359	145,9	0,7	24,9	3,6	16,0
34399 Referent administrativy jinde neuvedený	8 670	145,9	0,6	25,5	3,8	16,2
4112 Kancelářští pracovníci a obsluha zařiz. na zpracování textu	1 157	147,2	1,3	23,2	3,8	14,7
4113 Pracovníci přípravy dat výpočetní techniky	2 233	146,9	0,8	24,8	4,7	15,7
41131 Operátor počítače pro vkládání dat	1 365	145,9	0,9	24,7	4,6	16,1
4115 Sekretářky, sekretáři	12 331	146,4	0,9	24,5	4,3	15,3
41151 Sekretářka, sekretář	3 846	145,7	0,4	24,4	3,9	15,5
41159 Administrativní pracovník jinde neuvedený	8 387	146,6	1,1	24,7	4,5	15,2
4121 Nižší účetní	3 104	148,1	0,9	23,8	3,8	15,0
4123 Nižší finanční, daňoví úředníci a úředníci v přib. oborech	2 081	145,1	0,4	27,3	4,1	16,5
41233 Nižší úředník peněžnictví	1 090	144,2	0,7	27,7	4,9	16,8
4131 Úředníci ve skladech	20 600	146,9	3,4	25,1	5,3	14,9
41311 Vedoucí malého skladu, skladmistr	1 679	148,5	3,8	23,3	3,4	15,0
41312 Skladník (úředník)	8 247	147,0	3,5	25,4	5,4	15,0
41314 Úředník expedice, expedient	3 540	148,9	3,3	22,6	5,0	13,5
41315 Operátor skladů	5 162	144,3	3,5	27,2	5,9	15,2
41319 Úředník skladu jinde neuvedený	1 528	147,6	1,7	24,6	5,2	15,8
4132 Úředníci ve výrobě (např. výrobní plánovači)	3 320	140,9	1,9	26,4	3,8	14,7
41323 Dílenský plánovač výroby	1 296	139,4	1,6	26,9	3,5	14,8
4133 Úředníci v dopravě a v přepravě (dispečeři, kontr. apod.)	5 264	146,3	2,7	23,2	3,8	15,5
41331 Dispečer dopravy a přepravy, komerční dispečer	2 165	151,8	2,7	20,8	2,6	14,9
4142 Poštovní doručovatelé, úředníci v třídárnách	16 307	132,8	1,6	29,8	6,9	16,9
41421 Doručovatel poštovních zásilek, tisku	11 253	133,3	1,6	30,7	7,2	17,1
41427 Pracovník poštovní přepravy	1 310	129,2	2,6	28,2	7,1	16,4
41429 Provozní pracovník pošty jinde neuvedený	2 059	133,9	1,7	26,7	5,0	16,2
4190 Ostatní nižší úředníci jinde neuvedení	1 846	146,9	1,1	24,1	3,9	15,2

Revidované výsledky ke dni 9.12.2010

**Průměrná měsíční odpracovaná a neodpracovaná doba
dle podskupin zaměstnání a zaměstnání KZAM-R**

Podskupiny zaměstnání a zaměstnání KZAM-R (zveřejněna zaměstnání, která jsou ve své hlavní třídě zastoupena minimálně 1%)	Počet zaměstnanců přečtený podle evid. měsíců	Odpracovaná doba		Neodpracovaná doba		
		celkem	z toho přesčas	celkem	z toho	
					nemoc	dovolená
hod/měs	hod/měs	hod/měs	hod/měs	hod/měs		
41909 Nižší úředník (referent) jinde neuvedený	1 116	146,8	0,9	23,5	3,8	15,0
4211 Pokladníci (v bankách, pojišťov., spořitelnách, na poště)	3 442	144,8	1,7	24,9	4,1	16,7
42111 Pokladník v bance	1 542	146,0	0,9	25,5	4,3	17,8
4212 Úředníci na přepážkách a směnárníci	11 206	138,0	1,2	26,3	5,3	16,2
42122 Úředník u přepážky v bance	1 814	147,7	0,1	24,8	4,4	17,4
4213 Pokladníci v obchodě, společném stravování apod.	12 299	145,8	1,2	27,0	9,5	15,4
42131 Pokladník v obchodě	6 197	145,7	1,1	27,3	9,8	16,0
42134 Pokladník v maloobchodní prodejně	4 530	145,6	1,4	27,3	9,9	15,0
4214 Prodavači vstupenek, jízdenek apod.	2 436	142,0	5,0	25,3	4,5	17,4
42143 Pokladník, prodavač jízdenek v osobní dopravě	1 916	142,1	5,6	25,4	4,9	17,6
4215 Bookmakeři, krupiéři a úředníci sázkových kanceláří	2 085	153,3	4,3	18,4	3,0	13,0
42156 Úředník sázkové kanceláře	1 591	154,0	5,4	17,9	2,1	13,2
4222 Recepční	2 652	146,0	2,6	22,9	5,7	13,0
42222 Recepční	1 781	148,9	2,1	22,1	4,8	13,7
4223 Telefonisté	2 407	144,3	2,1	26,1	6,5	15,7
42238 Úředník pro vyřizování dotazů, telefonista	1 292	144,2	2,7	27,1	6,9	16,3
4224 Informátoři	1 462	144,1	2,7	25,4	6,3	15,6
5112 Vlakvedoucí, vlakové čety, průvodčí (vč.palub. průvodčí)	3 410	142,8	10,8	24,8	6,4	15,2
51121 Vlakvedoucí vlaku osobní dopravy	2 850	142,9	11,0	24,8	6,2	15,2
5121 Pracovníci dohlížející nad obsluh. personálem, hospodyně	1 757	146,1	1,6	23,5	6,1	13,3
51214 Provozář stravovací, ubytovací jednotky	950	143,6	1,5	23,8	6,9	12,1
5122 Kuchaři	7 899	147,3	2,6	25,7	7,4	13,7
51222 Kuchař	4 236	149,1	3,1	24,4	6,4	13,9
51228 Pomocný kuchař	1 905	144,5	2,2	27,8	10,0	13,5
51229 Kuchař jinde neuvedený	840	140,4	0,6	30,5	9,2	12,9
5123 Čišníci, servírky	2 353	151,2	3,0	21,1	5,0	13,2
51232 Čišník, servírka	1 792	150,5	1,9	21,4	5,3	13,1
5132 Pečovatelé a pomoc. ošetřovat. v zařiz.soc. péče, v nemoc.	6 267	145,0	4,0	26,8	6,8	16,2
51324 Ošetřovatel, ošetřovatelka (nzp)	1 065	141,2	2,6	27,6	7,4	16,0
51326 Sanitář, sanitářka (nzp)	4 621	145,8	4,5	26,7	6,7	16,4
5161 Hasiči, požárníci	2 207	146,8	5,9	21,7	2,8	16,6
51612 Hasič podnikového sboru	1 384	147,4	5,8	21,3	2,8	15,9
5169 Ostatní pracovníci ochrany a ostrahy jinde neuvedení	16 325	152,0	5,5	20,6	5,8	12,6
51691 Strážný, člen závodní stráže	6 581	152,9	7,2	21,3	6,6	12,4
51699 Pracovník ochrany majetku a osob jinde neuvedený	9 377	151,4	4,2	20,1	5,3	12,7
5211 Prodavači v obchodech	48 260	146,3	1,6	26,5	8,3	14,7
52111 Prodavač smíšeného zboží	10 638	146,0	1,8	27,7	9,0	15,0
52112 Prodavač potravinářského zboží	21 054	144,8	1,3	27,5	9,6	14,5
52113 Prodavač průmyslového zboží	3 876	149,7	0,8	23,4	5,6	16,4
52114 Prodavač drogistického zboží, kosmetiky	1 331	141,3	2,7	24,2	5,6	14,0
52115 Prodavač textilu, obuvi	3 795	145,5	1,0	27,5	7,2	13,9
52119 Prodavač jinde neuvedený	5 645	149,6	2,2	23,5	6,7	14,5

Revidované výsledky ke dni 9.12.2010

**Průměrná měsíční odpracovaná a neodpracovaná doba
dle podskupin zaměstnání a zaměstnání KZAM-R**

Podskupiny zaměstnání a zaměstnání KZAM-R (zveřejněna zaměstnání, která jsou ve své hlavní třídě zastoupena minimálně 1%)	Počet zaměstnanců přepočtený podle evid. měsíců	Odpracovaná doba		Neodpracovaná doba		
		celkem	z toho přesčas	celkem	z toho	
					nemoc	dovolená
hod/měs	hod/měs	hod/měs	hod/měs	hod/měs		
6111 Pěstitelé polních plodin	469	150,5	7,5	30,8	9,2	11,3
61118 Zemědělský dělník v rostlinné výrobě	420	149,6	7,0	31,3	9,6	11,1
6112 Ovocnáři, vinaři, a ostatní pěst. plodin rost. na stromech	220	152,8	7,0	27,5	8,8	11,9
61128 Zemědělský dělník v ovocnářství, chmelařství	91	144,0	4,8	34,0	10,9	14,6
6113 Zahradníci a pěstitelé zahradních plodin a sazenic	554	151,1	5,7	26,9	6,9	13,1
61131 Zahradník	408	150,0	4,7	27,7	8,2	13,5
61138 Zemědělský dělník v zahradnictví	134	154,4	8,5	24,3	3,1	11,8
6121 Chovatelé hospodářských zvířat (kromě drůbeže a včel)	2 264	154,5	9,7	27,2	10,6	14,3
61211 Chovatel skotu	490	158,0	12,8	27,6	11,2	14,6
61212 Chovatel prasat	212	155,4	9,1	26,2	10,0	14,3
61218 Zemědělský dělník ošetřovatel hospodářských zvířat	1 504	153,4	9,0	27,2	10,4	14,3
6122 Chovatelé drůbeže	533	149,1	4,2	27,0	11,2	12,8
61228 Zemědělský dělník ošetřovatel drůbeže	424	147,9	2,8	27,7	11,7	13,1
6124 Chovatelé hospodářských zvířat, drůbeže, včel apod.	103	143,0	5,6	29,7	11,3	15,9
61248 Zemědělský dělník ošetřovatel hospodářských zvířat	101	143,5	5,7	29,1	10,7	16,0
6129 Ostatní chovatelé, ošetřovatelé zvířat jinde neuvedení	172	151,6	7,8	26,5	9,4	13,6
61299 Chovatel a ošetřovatel zvířat jinde neuvedený	79	151,2	6,7	23,3	7,5	13,3
6141 Dělníci pro pěstění a ošetřování lesa	1 474	139,6	2,3	31,6	9,0	11,8
61411 Pěstitel, šlechtitel lesa	250	135,3	2,6	38,9	14,8	13,7
61414 Lesní školkař	180	139,3	6,3	33,2	9,3	11,3
61418 Lesní dělník v zalesňování	473	136,6	1,8	31,3	7,1	11,8
61419 Dělník pro pěstění a ošetřování lesa jinde neuvedený	395	143,5	1,3	30,9	8,6	11,6
6142 Dělníci pro těžbu dřeva (kromě obsluhy pojízdných zařiz.)	741	136,8	2,7	33,4	9,2	13,2
61421 Lesní mechanizátor	252	140,8	4,0	29,5	7,6	11,6
61422 Dřevorubec	273	134,1	1,6	34,3	10,2	13,0
61423 Lesní manipulát, těžař	125	135,6	3,8	39,5	12,3	15,3
7111 Horníci, lamači pro uhelné doly	3 414	131,3	4,6	37,1	8,0	18,9
7122 Zedníci, kameníci, omítkáři	6 458	150,1	8,9	31,4	9,6	14,2
71221 Zedník	4 243	150,6	8,5	31,1	9,2	14,4
7129 Ostatní stavební děl. stav. výroby a prac. v ost. oborech	4 739	154,8	10,6	31,9	9,6	14,3
71299 Stavební dělník hlavní stavební výroby jinde neuvedený	3 494	155,9	12,7	34,4	10,9	14,3
7136 Instalatěři, potrubáři, stavební zámečníci, klempíři	6 024	147,1	6,3	25,8	5,4	14,9
7137 Stavební a provozní elektrikáři	3 077	149,5	7,5	25,1	4,6	15,4
7142 Lakýrníci a pracovníci v příbuzných oborech	3 376	138,5	5,0	31,3	6,7	15,2
7212 Svářeči, řezači plamenem a páječi	11 423	136,6	4,7	32,7	7,8	14,7
72122 Svářeč v ochranné atmosféře	3 832	134,0	4,9	35,7	8,7	14,8
72129 Svářeč kovů a páječ jinde neuvedený	3 201	136,2	4,4	32,3	7,6	15,3
7213 Výrobci a opraváři výrobků a dílů z plechů	3 034	137,5	3,1	29,9	7,1	15,1
7221 Kováři, obsluha kovacích lisů, obsluha bucharů	2 713	129,7	3,4	35,0	8,0	15,2
7222 Nástrojaři, kovodeláři, kovodělníci, zámečníci	37 412	139,4	4,8	29,3	6,4	15,0
72221 Nástrojař	3 350	140,5	4,5	26,9	4,6	14,7
72222 Zámečník, zámečník strojů	10 908	138,5	5,5	32,0	7,4	15,4

Revidované výsledky ke dni 9.12.2010

**Průměrná měsíční odpracovaná a neodpracovaná doba
dle podskupin zaměstnání a zaměstnání KZAM-R**

Podskupiny zaměstnání a zaměstnání KZAM-R (zveřejněna zaměstnání, která jsou ve své hlavní třídě zastoupena minimálně 1%)	Počet zaměstnanců přepočtený podle evid. měsíců	Odpracovaná doba		Neodpracovaná doba		
		celkem	z toho přesčas	celkem	z toho	
					nemoc	dovolená
hod/měs	hod/měs	hod/měs	hod/měs	hod/měs		
72223 Provozní zámečnický, údržbář	14 699	141,8	4,9	26,4	5,2	15,1
72228 Strojírenský dělník (převážně ruční)	6 529	135,5	3,9	31,7	7,7	14,4
7223 Seřizovači a obsluha obráběcích strojů	19 090	133,9	3,9	33,1	6,0	15,2
72231 Soustružník kovů - seřizovač a obsluha	5 672	136,3	4,2	31,2	6,2	15,3
72232 Frézař kovů - seřizovač a obsluha	3 009	135,4	4,9	31,2	5,9	15,4
72237 Seřizovač kovoobráběcích strojů	2 469	135,9	4,5	30,8	5,3	15,0
72238 Strojírenský dělník seřizování a obsluhy obráběcích strojů	2 213	124,7	2,6	42,0	5,8	14,4
72239 Seřizovač a obsluha kovoobráběcích strojů jinde neved.	2 415	138,3	3,7	30,3	6,1	14,9
7224 Brusiči, leštiči a ostříči nástrojů	2 302	132,7	3,4	34,4	7,8	14,8
7231 Mechanici a opraváři motorových vozidel	6 520	144,7	4,4	26,6	5,1	15,1
7234 Mechanici a opraváři kolejových vozidel	5 569	138,1	4,2	27,6	5,9	15,9
7235 Mechanici obráběcích, zemědělských strojů a prům. zařiz.	14 566	143,5	6,2	27,6	5,5	14,8
72351 Mechanik, opravář průmyslových, výrob. strojů a zařízení	6 246	143,4	5,9	26,8	5,0	14,9
72359 Mechanik opravář a seřizovač průmyslových strojů jinde n.	4 571	141,9	5,4	26,6	5,0	14,2
7239 Ostatní mechanici a opraváři strojů a zařízení bez elektro	6 044	139,1	4,2	29,7	5,0	14,5
72397 Kontrolor výroby strojírenské (dělník)	4 185	136,7	3,6	30,6	5,4	14,5
7241 Elektromech.a seřizovači různých typů elektrických zařiz.	29 134	139,5	4,5	29,0	6,0	15,1
72413 Elektromechanik strojů a zařízení	4 006	142,7	5,5	27,0	4,8	15,7
72415 Provozní elektromechanik	8 173	144,1	5,1	24,2	4,0	15,0
72418 Dělník v elektrotechnice	10 785	135,4	3,8	32,8	8,4	14,6
7242 Mechanici, opraváři a seřizovači elektr. částí aut, letadel	2 649	140,3	3,8	26,7	5,0	16,4
7243 Mechanici, seřizovači, opraváři elektronických zařízení	7 079	140,4	4,7	28,5	6,1	14,9
7246 Montéři a opraváři silnoproudých elektrických vedení	3 482	148,8	8,3	23,9	3,8	15,7
7322 Dělníci při výrobě skla, skláři vč. brusičů a leštičů	2 428	135,4	3,4	29,9	7,0	15,2
7411 Zpracovatelé masa, ryb vč. uzenářů a konzerv. masa a ryb	4 665	146,6	6,0	29,6	9,9	14,8
7412 Zpracovatelé pekárenských a cukrářských výrobků	3 602	148,4	8,4	28,3	9,1	15,9
7422 Uměleč. truhláři, řezbáři, výrobci a oprav.výrobků ze dřeva	2 308	133,9	3,5	32,0	8,4	13,6
7439 Ostatní dělníci při výrobě textilu, oděvů a výrobků z kůží	2 973	135,7	6,7	31,6	11,8	12,7
74398 Dělník textilní výroby jinde neuvedený	2 648	135,3	6,9	31,9	12,4	12,6
8111 Obsluha důlního zařízení a razicích štítů	4 435	137,1	5,6	31,9	6,7	17,5
8112 Obsluha zařízení pro úpravu rudných a nerudných surovin	2 735	139,3	3,5	27,7	5,9	16,1
8121 Obsluha zařízení při hutní výrobě kovů obsluha pecí	2 971	132,9	1,5	31,6	4,3	15,6
8122 Obsluha zařízení ve slévárství (taviči, slévači)	3 691	130,6	3,6	35,4	9,3	13,9
8125 Obsluha zařízení na tváření kovů ve válcovnách	4 818	133,2	2,0	31,1	5,1	14,9
8139 Obsluha ostatních zařízení na výrobu skla a keramiky	3 377	136,3	2,8	31,5	6,2	15,1
8159 Obsluha ostat. zařízení při chemické výrobě jinde neved.	4 545	134,1	1,8	26,7	5,0	16,4
8161 Obsluha zařízení při výrobě a rozvodu elektřiny	3 436	143,8	3,9	21,8	3,1	16,6
8163 Obsluha zařízení při úpravě, čištění a rozvodu vody	5 129	144,2	4,0	23,2	4,3	15,4
8171 Obsluha automatických nebo poloaut. montážních linek	9 329	135,2	3,3	32,1	7,5	13,7
81711 Obsluha montážní linky ve strojírenské výrobě	4 862	134,2	3,3	33,3	6,6	13,8
81714 Obsluha montážní linky v elektrotechnické výrobě	2 645	132,9	2,4	33,0	8,7	13,3
8211 Obsluha automat. nebo poloaut. obráb.strojů (kromě 722)	10 636	133,7	3,6	33,4	7,2	14,3

Revidované výsledky ke dni 9.12.2010

**Průměrná měsíční odpracovaná a neodpracovaná doba
dle podskupin zaměstnání a zaměstnání KZAM-R**

Podskupiny zaměstnání a zaměstnání KZAM-R (zveřejněna zaměstnání, která jsou ve své hlavní třídě zastoupena minimálně 1%)	Počet zaměstnanců přečtený podle evid. měsíců	Odpracovaná doba		Neodpracovaná doba		
		celkem	z toho přesčas	celkem	z toho	
					nemoc	dovolená
hod/měs	hod/měs	hod/měs	hod/měs	hod/měs		
82119 Obsluha kovoobráběcího stroje jinde neuvedená	4 512	131,4	2,7	35,3	7,4	14,2
8223 Obsluha strojů při konečné úpravě ochranných povlaků	2 692	137,0	3,6	30,2	6,8	14,5
8231 Obsluha strojů na výrobu pryžových výrobků (např. obuvi)	6 949	130,4	4,2	33,4	7,1	13,9
8232 Obsluha strojů na výrobu plast. výrobků (vč. laminování)	9 005	137,2	4,9	31,5	10,2	13,3
82321 Plastikář - strojník lisování plastů	2 985	134,6	4,8	32,9	11,6	12,8
82329 Obsluha strojů na výrobu plastových výrobků jinde neuv.	4 292	137,2	4,2	31,8	9,5	13,6
8274 Obsluha strojů na zpracování mouky, výrobu pečiva	3 925	144,9	7,7	26,9	8,6	14,7
8281 Montážní dělníci montující mechanická zařízení (stroje)	21 299	135,3	3,5	31,5	9,0	13,7
82811 Montážní dělník mechanických zařízení	3 780	133,9	3,6	33,2	11,3	13,7
82816 Dělník montáž. linky vozidel, stavebních, zemních strojů	4 731	135,7	1,5	30,5	6,7	15,0
82819 Montážní dělník jinde neuvedený	11 552	135,0	3,8	31,6	9,1	13,1
8282 Montážní dělníci montující elektrická zařízení	8 663	129,2	2,8	37,5	8,5	14,5
82829 Montážní dělník elektrického zařízení jinde neuvedený	5 412	129,3	3,2	37,5	8,7	14,5
8283 Montážní dělníci montující elektronická zařízení	4 784	135,7	2,6	31,4	8,3	13,8
8284 Montážní dělníci montující výrobky z kovů, pryže a plastů	6 531	136,7	2,8	29,7	10,0	12,7
82849 Montáž. dělník výrobků z kovů, plastů, pryže vč. jejich komb. jind	5 529	136,5	3,1	30,2	10,0	12,9
8287 Montážní dělníci montující výrobky z kombinovaných mat.	2 476	134,3	1,8	33,2	9,0	12,7
8290 Obsluha jin.stacionárních zařízení a ost. montážní dělníci	4 088	141,1	5,3	28,7	7,9	14,4
8311 Strojvedoucí	8 598	141,6	8,1	24,8	3,7	16,0
83112 Strojvedoucí lokomotivy, vlaku	7 167	140,2	8,2	24,5	3,6	15,8
8313 Dělníci zabezpeč. sestavování vlaků (brzdaři, výhybkáři)	7 729	139,6	6,6	24,4	4,2	15,5
8321 Řidiči osobních a malých dodávkov. automobilů, taxikáři	2 848	153,2	6,7	23,1	4,1	14,5
8323 Řidiči autobusů, trolejbusů a tramvají	15 688	159,3	16,7	28,2	6,6	17,3
83231 Řidič autobusu v městské hromadné dopravě	5 418	159,1	15,2	28,4	7,1	18,3
83232 Řidič autobusu v silniční dopravě osob	5 757	161,2	20,8	28,3	5,8	16,3
8324 Řidiči nákladních automobilů a tahačů	20 502	155,0	8,9	25,2	5,9	14,0
83242 Řidič nákladního automobilu v zahraniční dopravě (TIR)	3 251	156,5	7,0	24,0	5,9	12,4
83243 Řidič nákladního automobilu	13 765	154,2	9,0	25,3	5,7	14,4
8332 Obsluha zemních a příbuzných strojů	4 920	150,8	9,5	27,8	5,3	15,2
8333 Obsluha jeřábů, zdvihacích a podob. manipulačních zařiz.	4 665	138,8	5,1	30,6	7,9	15,4
8334 Obsluha vysokozdvizných a ostatních motorových vozíků	13 936	143,4	4,2	26,5	6,2	14,6
83341 Řidič vysokozdvizných vozíků	8 805	142,0	4,0	27,1	6,2	14,7
83349 Řidič motorových vozíků jinde neuvedený	4 562	146,2	4,6	25,4	6,5	14,5
9132 Pomocníci a uklízeči v kancelář., hotel., nemocnicích ap.	16 916	145,1	2,5	26,4	7,9	13,8
91321 Pomocník, uklízeč v kancelářích	2 875	142,4	0,9	26,3	6,7	13,9
91323 Uklízeč výrobních prostor, skladů, svačinkařka	2 567	139,9	1,9	28,4	8,1	13,3
91324 Pomocník, uklízeč ve zdravotnickém zařízení	2 513	148,6	5,2	27,3	8,0	15,5
91325 Pomocník, uklízeč v hotelu, v restauraci, pokojská	1 621	144,9	1,9	26,3	8,4	14,1
91327 Pomocník, uklízeč ve službách	2 983	148,5	3,4	25,5	8,4	12,8
91329 Pomocník, uklízeč jinde neuvedený	2 610	145,7	2,0	25,1	8,0	12,9
9141 Domovníci, správci domu	830	150,9	3,6	22,2	4,1	14,4
9152 Vrátní, hlídači, uváděči a šatnářky	4 926	149,7	6,0	24,2	7,0	13,6

Revidované výsledky ke dni 9.12.2010

**Průměrná měsíční odpracovaná a neodpracovaná doba
dle podskupin zaměstnání a zaměstnání KZAM-R**

Podskupiny zaměstnání a zaměstnání KZAM-R (zveřejněna zaměstnání, která jsou ve své hlavní třídě zastoupena minimálně 1%)	Počet zaměstnanců přepočtený podle evid. měsíců	Odpracovaná doba		Neodpracovaná doba		
		celkem	z toho přesčas	celkem	z toho	
					nemoc	dovolená
hod/měs	hod/měs	hod/měs	hod/měs	hod/měs		
91521 Vrátný	3 053	149,5	6,5	24,9	6,6	14,4
91522 Hlídač	1 596	151,4	5,9	22,6	7,6	12,0
9161 Sběrači odpadků, popelářů	1 180	152,0	9,0	25,2	7,7	14,6
91613 Popelář	789	153,3	11,1	25,2	6,8	15,4
9162 Metaři, čističi záchodků, žump, kanálů a podob. zařízení	816	141,4	4,4	26,7	5,7	15,3
9311 Pomocní a nekvalifikovaní dělníci v dolech a lomech	1 417	135,1	3,8	33,0	8,1	17,9
9312 Pomocní a nekvalifik. dělníci na stavbách a údržbě silnic	901	149,9	9,4	31,4	9,9	14,9
9321 Pomocní a nekvalifikovaní montážní a manipulační dělníci	17 417	138,0	4,1	31,9	8,9	12,9
93211 Manipulační dělník v průmyslu (ve výrobě)	6 801	137,8	4,2	32,3	8,0	13,2
93212 Pomocný dělník v průmyslu (ve výrobě)	7 444	137,9	4,5	31,5	9,2	12,9
93213 Pomocný montážní dělník	914	144,4	2,6	28,8	8,2	10,4
93219 Nekvalifikovaný montážní pracovník v průmyslu jinde n.	1 913	136,8	3,6	33,7	10,9	12,8
9322 Ruční balíči a pytlotači	1 888	139,4	4,5	30,4	8,8	14,1
93221 Balíč ruční	1 612	139,0	4,4	30,8	8,8	14,3
9323 Dělníci nádvorní skupiny (pomocní montéři)	2 117	142,1	3,6	27,6	7,6	14,7
93239 Nekvalifikovaný pracovník jinde neuvedený	1 572	141,5	3,3	27,5	7,5	14,9
9333 Vazači a nosiči břemen, přístavní dělníci (dokaři)	1 366	141,7	5,9	29,2	8,3	15,1
9339 Pomocní a nekvalif. prac. v dopr., ve skladech, v telekom.	14 411	141,9	3,2	28,0	7,1	15,1
93391 Pomocný, manipulační dělník v dopravě	1 054	145,2	5,4	26,3	6,3	15,0
93393 Pomocný skladník	8 481	140,5	3,4	28,7	6,9	14,9
93397 Pomocný pracovník obchodního provozu	1 957	148,0	1,4	25,9	8,1	14,7
93399 Nekvalifikovaný prac. v dopravě, skladech, telekomun j. n.	2 238	138,3	2,8	29,2	7,1	16,7



Dodatek

Technický popis šetření

Dodatek – Technický popis šetření

Technický popis šetření přibližuje metodické postupy používané při zpracování podnikatelské sféry Informačního systému o průměrném výdělku (ISPV-PS). Popis je rozdělen do pěti kapitol: metoda výběru ekonomických subjektů, vstupní údaje, nejdůležitější sledované veličiny, dopočtové metody a definice vybraných pojmů.

1. Metoda výběru ekonomických subjektů

Kapitola popisuje základní soubor šetření, strukturu výběrového souboru a postup při výběru ekonomických subjektů (ES).

1.1. Základní soubor

Základním souborem ISPV-PS jsou aktivní ekonomické subjekty z registru ekonomických subjektů Českého statistického úřadu (ČSÚ), které mají 10 a více zaměstnanců a přísluší do podnikatelské sféry a do institucionálních sektorů nefinančních podniků, finančních institucí nebo vládních institucí. Ekonomické subjekty, které přísluší do podnikatelské sféry, odměňují zaměstnance mzdou podle § 109, odst. 2 zákona č. 262/2006 Sb., zákoníku práce, ve znění pozdějších předpisů. Způsob odměňování se zjišťuje pomocí registru „Automatizovaného rozpočtového informačního systému“ (ARIS), který je spravován Ministerstvem financí. Registr ekonomických subjektů (RES) je detailně popsán na internetových stránkách ČSÚ (www.czso.cz).

1.2. Struktura výběrového souboru

Statistické šetření ISPV-PS za 1.-3. čtvrtletí 2009 zahrnuje 3 352 ekonomických subjektů, které reprezentují přibližně 1 273 tisíc zaměstnanců. Strukturu výběrového souboru ISPV-PS bez non-response (dále jen výběrový soubor) ukazují z různých pohledů pro 1.-3. čtvrtletí 2009 následující tabulky.

Výběrový soubor ISPV podnikatelské sféry	
Počet ekonomických subjektů	3 352
Počet zaměstnanců	1 273 tisíc

Tabulka 1

Složení výběrového souboru z hlediska odvětvového ukazuje tabulka 2 – Odvětvová skladba výběrového souboru. Regionální složení výběrového souboru uvádí tabulka 3 – Regionální skladba výběrového souboru.

Odvětvová skladba výběrového souboru ISPV podnikatelské sféry		
Kód CZ-NACE	Sekce	Počet ES
A	Zemědělství, lesnictví a rybnářství	176
B	Těžba a dobývání	32
C	Zpracovatelský průmysl	1412
D	Výroba a rozvod elektřiny, plynu, tepla	42
E	Zásobování vodou, činnosti související s odpady	67
F	Stavebnictví	250
G	Obchod, opravy motorových vozidel	417
H	Doprava a skladování	165
I	Ubytování, stravování a pohostinství	65
J	Informační a komunikační činnosti	96
K	Peněžnictví a pojišťovnictví	131
L	Činnosti v oblasti nemovitostí	35
M	Profesní, vědecké a technické činnosti	115
N	Administrativní a podpůrné činnosti	153
O	Veřejná správa, obrana, sociální zabezpečení	10
P	Vzdělávání	46
Q	Zdravotní a sociální péče	106
R	Kulturní, zábavní a rekreační činnosti	23
S	Ostatní činnosti	11

Tabulka 2

Regionální skladba výběrového souboru ISPV podnikatelské sféry		
Kód NUTS 3	Kraj	Počet ES
CZ010	Hlavní město Praha	784
CZ020	Středočeský	318
CZ031	Jihočeský	198
CZ032	Plzeňský	186
CZ041	Karlovarský	73
CZ042	Ústecký	215
CZ051	Liberecký	119
CZ052	Královéhradecký	147
CZ053	Pardubický	153
CZ063	Vysočina	158
CZ064	Jihomoravský	365
CZ071	Olomoucký	157
CZ072	Zlínský	184
CZ080	Moravskoslezský	295

Tabulka 3

1.3. Výběr

Výběr ekonomických subjektů v ISPV-PS lze charakterizovat jako jednostupňový stratifikovaný výběr. Výběrovými jednotkami jsou ekonomické subjekty, na které se v případě vybrání vztahuje zpravodajská povinnost. Statistickými jednotkami jsou zaměstnanci, kteří jsou nositeli sledovaných statistických znaků. Základní soubor (ZS) je rozdělen do oblastí (strat) podle:

- regionů (krajů),
- velikostních kategorií,
- odvětvových skupin.

Regionem se z hlediska výběru jednotek rozumí kraj ve smyslu ústavního zákona č. 347/1997 Sb. v platném znění. Ke stratifikaci výběrové opory jsou použity tři velikostní kategorie ekonomických subjektů uvedené v tabulce 4 – Velikostní kategorie pro výběr. Stratifikační třídění obsahuje dvanáct odvětvových skupin z vybraných institucionálních sektorů podnikatelské sféry. Vymezení strat je provedeno na základě podobnosti v charakteru ekonomické činnosti a podobnosti v zaměstnanecké struktuře.

V jednotlivých oblastech ZS, vzniklých jeho rozdělením dle příslušných stratifikačních kritérií, je vybrán stanovený podíl ekonomických subjektů. Největší subjekty s 250 a více zaměstnanci jsou zařazeny do šetření všechny (výběr s pravděpodobností rovnou 1). Menší subjekty s 10 až 249 zaměstnanci jsou vybírány v jednotlivých stratech systematickým náhodným výběrem s nestejnými pravděpodobnostmi bez vracení. Pravděpodobnosti výběru se liší podle velikosti subjektu a jejich výše je určena výběrovým podílem uvedeným v tabulce 4. Výběrový soubor ekonomických subjektů s 10 až 249 zaměstnanci se obměňuje metodou rotujícího panelu s periodou rotace devět let, tzn. k plné obměně dojde za devět let.

Velikostní kategorie pro výběr		
Kategorie	Počet zaměstnanců	Výběrový podíl [%]
1	10 až 49	4,5
2	50 až 249	15
3	250 a více	100

Tabulka 4

2. Vstupní údaje

Kapitola popisuje sběr dat do šetření ISPV-PS, nejdůležitější vstupní údaje a používané klasifikace a číselníky.

2.1. Sběr dat

Ekonomické subjekty, na které se vztahuje zpravodajská povinnost, vykazují do statistického šetření ISPV-PS údaje o všech zaměstnancích v pracovním poměru. Vybraná zpravodajská jednotka předává data na Ministerstvo práce a sociálních věcí, které je orgánem vykonávajícím státní statistickou službu.

Termínem pro předání dat od respondenta je 25. den měsíce následujícího po skončení sledovaného období.

Předávaná data mají formu databázových souborů a obsahují informace o zaměstnavateli a zaměstnancích. U více než 90 % respondentů je zdrojem dat pro šetření mzdový a personální systém. Datové soubory jsou předávány ve více než 90 % případů elektronickou poštou, zbylá část respondentů posílá data na disketě, případně na papírových formulářích.

Pro kontrolu a opravu dat, připravených mzdovým a personálním systémem respondenta, případně pro pořízení vstupních dat, je určen "Lokální pořizovací program ISPV 2009", který se musí před použitím nainstalovat na lokální disk.

Pořizovací program řeší i zabezpečení dat při přenosu od respondenta ke zpracovateli. Používá přitom hybridní šifrování s veřejným a privátním klíčem. Veřejný klíč je součástí instalace pořizovacího programu, privátní klíč je uložen na interním serveru zpracovatele. Zašifrovaná data se ukládají do souboru s formátem S/MIME verze 3.

Pokud se respondenti šetření chtějí vyhnout instalaci programu, je pro ně připraven "Internetový kontrolní program", přes který lze data zaslat z kteréhokoliv počítače připojeného na internet. Tento program taktéž umožňuje kontrolu dat vytvořených mzdovým systémem a jejich zabezpečený přenos ke zpracovateli pomocí certifikovaného šifrovaného komunikačního protokolu https. V tomto programu však není umožněno respondentům provádět opravy dat.

Oba programy jsou volně k dispozici na stránkách www.ispv.cz v sekci Pro respondenty šetření.

2.2. Nejdůležitější vstupní údaje

Šetření ISPV-PS se čtvrtletní periodicitou monitoruje výdělkovou úroveň a odpracovanou dobu jednotlivých zaměstnání podle klasifikace KZAM-R v České republice.

Hodinový výdělek je přímo zjišťovaný údaj, který je definován v § 351 až § 362 zákona č. 262/2006 Sb., zákoníku práce, ve znění pozdějších předpisů. Obvykle se jedná se o podíl mzdy za práci a odpracované doby za poslední čtvrtletí sledovaného období. Hodinový výdělek je krátkodobým indikátorem výdělkové úrovně.

Hrubá měsíční mzda, vypočtená z hrubé mzdy za sledované období, je druhým indikátorem, který ukazuje výdělkovou úroveň. Hrubá mzda je součtem mzdy za práci, náhrad mzdy a odměn za pracovní pohotovost, které jsou přímo sbíranými položkami. Mzda je definovaná v § 109, odst. 2 zákona č. 262/2006 Sb., zákoníku práce, ve znění pozdějších předpisů. Šetření ISPV-PS sleduje i strukturu hrubé měsíční mzdy, tj. prémie a odměny, příplatky za přesčas, ostatní příplatky, náhrady a odměny za pracovní pohotovost. Hrubá měsíční mzda a její složky se vztahují k celému sledovanému období, které zahrnuje dobu od počátku roku do konce čtvrtletí, za které se šetření provádí.

Šetření ISPV-PS dále sleduje pracovní dobu zaměstnanců. Vstupní věta o zaměstnanci obsahuje odpracovanou dobu od počátku roku a z ní počet přesčasových hodin. Odpracovaná doba u zaměstnanců odměňovaných měsíční mzdou nezahrnuje dobu svátků v jinak pracovních dnech. Věta dále obsahuje celkovou neodpracovanou dobu od počátku roku, z ní počet hodin nemoci a dovolené.

2.3. Klasifikace a číselníky

ISPV používá standardní statistické klasifikace a číselníky (podrobněji popsané na www.czso.cz). Protože je ISPV pod názvem „Čtvrtletní šetření o průměrném výdělku“ součástí programu statistických zjišťování, je použití platných statistických klasifikací závazné jak pro orgán vykonávající státní statistickou službu, tak pro zpravodajské jednotky poskytující údaje pro statistické zjišťování. ISPV-PS používá následující klasifikace a číselníky:

KZAM-R	Klasifikace zaměstnání; vydáno sdělením ČSÚ č. 492/2003 Sb. ze dne 18. prosince 2003 o vydání rozšířené Klasifikace zaměstnání KZAM-R.
CZ-ICSE	Klasifikace postavení v zaměstnání; vydáno sdělením ČSÚ č. 494/2003 Sb. ze dne 18. prosince 2003 o vydání Klasifikace postavení v zaměstnání.
KKOV	Klasifikace kmenových oborů vzdělání; od 1. ledna 2009 převzalo MŠMT gesce za Klasifikaci kmenových oborů vzdělání (KKOV) jako resortní klasifikaci. Správu této klasifikace zajišťuje ÚIV. Soustava oborů vzdělání v základním, středním a vyšším odborném vzdělávání byla stanovena nařízením vlády č. 211/2010 Sb..
LAU 1	Číselník okresů; od 1. ledna 2008 je systém statistické klasifikace územních struktur v České republice rozdělen, v souladu se systémem Eurostatu, na dvě části: klasifikace CZ-NUTS, systém LAU (Local Administrative Units). Z hlediska statistiky mají LAU závazný charakter. Jednotky LAU 1 (dřívější NUTS 4) jsou v ČR tvořeny okresy. Územní jednotky na úrovni LAU 1 přebírají kódy od dřívějších jednotek NUTS 4. Proti NUTS 4 jsou v LAU 1 následující změny: - do kódů LAU 1 okresů krajů Vysočina a Jihomoravského se promítá změna kódů NUTS 3 těchto krajů, - Praha se na úrovni LAU 1 nečlení.
CZ-NACE	Klasifikace ekonomických činností (CZ-NACE); vydáno sdělením ČSÚ č. 244/2007 Sb. ze dne 18. září 2007 o zavedení Klasifikace ekonomických činností.
CZ-GEONOM	Klasifikace zemí; vydáno sdělením ČSÚ č. 487/2003 Sb. ze dne 18. prosince 2003 o vydání Klasifikace zemí. Poslední aktualizace byla provedena k 15. prosinci 2008 sdělením ČSÚ č. 429/2008 Sb. ze dne 26. listopadu 2008 o aktualizaci Klasifikace zemí a o ukončení zveřejňování aktualizací.

3. Nejdůležitější sledované veličiny

Kapitola popisuje nejdůležitější sledované veličiny, algoritmy jejich výpočtu a kritéria pro zahrnutí zaměstnanců do dalších výpočtů.

3.1. Hodinový výdělek

Hodinový výdělek je přímo zjišťovaná veličina. Do výpočtu charakteristik hodinového výdělku jsou zařazeni zaměstnanci, kteří byli v evidenčním stavu v posledním dnu sledovaného období.

3.2. Hrubá měsíční mzda

Hrubá měsíční mzda se vztahuje k celému sledovanému období, tedy k 1. čtvrtletí, k 1.-2. čtvrtletí, k 1.-3. čtvrtletí, nebo k 1.-4. čtvrtletí. Na rozdíl od hodinového výdělku musí být hrubá měsíční mzda vypočtena z dalších přímo zjišťovaných mzdových položek a nemzdových plnění.

Hrubá mzda je v ISPV-PS definována jako součet mzdy za práci, náhrad mzdy a odměny za pracovní pohotovost. Hrubá měsíční mzda zaměstnance se vypočte podle vzorce:

$$\text{HMM} = \frac{\text{MZDA} + \text{NAHRADY} + \text{POHOTOV}}{\text{MESPLAC}_{\text{prep}}}$$

kde :

HMM	je hrubá měsíční mzda zaměstnance,
MZDA	je mzda za práci zaměstnance v kumulaci za sledované období (vstupní položka věty o zaměstnanci),
NAHRADY	jsou náhrady mzdy zaměstnance v kumulaci za sledované období (vstupní položka věty o zaměstnanci),
POHOTOV	je odměna za pracovní pohotovost zaměstnance v kumulaci za sledované období (vstupní položka věty o zaměstnanci),
MESPLAC _{prep}	je počet přepočtených placených měsíců zaměstnance, tj. počet měsíců, odpovídajících součtu odpracované doby a doby, po kterou pobíral náhrady mzdy.

Počet přepočtených placených měsíců MESPLAC_{prep} je roven počtu kalendářních měsíců v případě, že zaměstnanec s plným pracovním úvazkem po celé sledované období pracoval nebo pobíral náhrady mzdy. Pokud zaměstnanec byl v evidenčním stavu kratší dobu než sledované období, bude jeho počet placených měsíců zkrácen poměrem počtu pracovních dnů v evidenčním stavu a ve sledovaném období. Podobně se počet placených měsíců zkrátí, pokud zaměstnanec měl jinou absenci než absenci s náhradou mzdy (např. nemoc), případně měl sjednán kratší pracovní úvazek.

Hrubá měsíční mzda za určitou skupinu zaměstnanců je vážená charakteristika, v níž hrubá měsíční mzda určitého zaměstnance má váhu, odpovídající počtu jeho placených měsíců za sledované období (tzv. váha placené doby). Tento způsob výpočtu umožňuje korektní srovnání mzdové úrovně jednotlivých zaměstnání a srovnávání v čase.

Sestavy s hrubou měsíční mzdou, diferenciací a strukturou hrubé mzdy obsahují také měsíční placenou dobu. Tento údaj ukazuje počet placených hodin (odpracovaná doba a doba náhrad) za placený měsíc a je v souladu s výpočtem hrubé měsíční mzdy.

Pro zahrnutí zaměstnance do výpočtů hrubé měsíční mzdy se uplatňují následující kritéria:

- přepočtený počet placených měsíců zaměstnance je alespoň jeden měsíc,
- stanovená týdenní pracovní doba na dané pracovní místo je alespoň 30 hodin (dle doporučení Eurostatu).

3.3. Měsíční odpracovaná a neodpracovaná doba

Měsíční odpracovaná (resp. neodpracovaná) doba se stejně jako hrubá měsíční mzda vztahuje k celému sledovanému období tj. k 1. čtvrtletí, k 1.-2. čtvrtletí, k 1.-3. čtvrtletí, nebo k 1.-4. čtvrtletí.

Měsíční odpracovaná doba zaměstnance se vypočte podle vzorce:

$$\text{ODPRACD}_{\text{mes}} = \frac{\text{ODPRACD}}{\text{MESEVID}_{\text{prep}}}$$

kde :

- ODPRACD_{mes} je měsíční odpracovaná doba zaměstnance,
- ODPRACD je odpracovaná doba zaměstnance v kumulaci za sledované období (vstupní položka věty o zaměstnanci),
- MESEVID_{prep} je počet přepočtených evidenčních měsíců zaměstnance, tj. počet měsíců, odpovídajících délce pracovního úvazku a délce pracovního poměru ve sledovaném období.

Počet přepočtených evidenčních měsíců MESEVID_{prep} je roven počtu kalendářních měsíců v případě, že zaměstnanec s plným pracovním úvazkem po celé sledované období byl v pracovním poměru a nebyl na mateřské či rodičovské dovolené. Pokud zaměstnanec byl v evidenčním stavu kratší dobu, než sledované období, bude jeho počet evidenčních měsíců zkrácen poměrem počtu pracovních dnů v evidenčním stavu a ve sledovaném období. Podobně se počet evidenčních měsíců zkrátí, pokud zaměstnanec měl sjednán kratší pracovní úvazek.

Měsíční odpracovaná doba za určitou skupinu zaměstnanců je vážená charakteristika, v níž měsíční odpracovaná doba určitého zaměstnance má váhu, odpovídající počtu jeho evidenčních měsíců ve sledovaném období (tzv. váha evidenční doby). Pro zahrnutí zaměstnance do výpočtů měsíční odpracované doby se uplatňují stejná kritéria jako u hrubé měsíční mzdy.

Obdobně jako odpracovaná doba se počítají měsíční neodpracovaná doba a také průměrné měsíční údaje o přesčasu, dovolené a nemoci.

4. Dopočtové metody

Kapitola dopočtové metody obsahuje řešení neodpovědí a popis metody vážení, hodnocení kvality odhadů a přehled publikovaných tabulek podle použitých vah.

4.1. Řešení neodpovědí a metoda vážení

Problém neodpovědí (tzv. non-response) či z dalších důvodů nepoužitelných dat od vybraného ekonomického subjektu je v ISPV-PS řešen metodou historické imputace a metodou upravující podnikové váhy respondentům.

Metoda vážení, používaná v ISPV-PS, umožňuje získat z dat výběrového souboru odhady charakteristik (parametrů) základního souboru. Odhady charakteristik zaměstnanecké populace základního souboru ISPV-PS jsou publikovány ve všech tabulkách s výjimkou tabulek s tříděním podle jednotlivých zaměstnání. Základem podnikových vah jsou váhové koeficienty, které vycházejí z pravděpodobnosti výběru každého ekonomického subjektu. Po úpravě vah z důvodu non-response se získají konečné podnikové váhy pomocí dopočtu na aktuální počet ES v základním souboru v rámci jednotlivých vážících strat. Podnikové váhy zvyšují při výpočtech odhadů význam dat ekonomických subjektů s relativně malým zastoupením ve výběrovém souboru. Relativně nejméně zastoupené jsou ve výběrovém souboru ISPV-PS ekonomické subjekty s 10-49 zaměstnanci, a proto mají největší váhy při výpočtech odhadů.

Výpočet váhy jednotlivých zaměstnanců je závislý na typu tabulky a také na typu publikovaného ukazatele. Přehled všech publikovaných tabulek s uvedením použitých vah je uveden v oddíle 4.3. Váha zaměstnance je součinem vah používaných v daném typu tabulkové sestavy.

Tabulky s tříděním podle zaměstnání PS-V5, PS-M5, PS-T5 obsahují charakteristiky výběrového souboru. Při interpretaci výsledků je nutno mít na zřeteli, že charakteristiky výběrového souboru nelze automaticky pokládat za odhady platné pro celou zaměstnaneckou populaci. Výběrové charakteristiky jsou ovlivněny větším relativním zastoupením velkých ekonomických subjektů ve výběrovém souboru ISPV-PS.

4.2. Kvalita odhadů

Odhadované charakteristiky podléhají dvěma typům chyb – výběrovým chybám a nevýběrovým chybám. Výběrové chyby jsou způsobeny faktorem náhody při pravděpodobnostním výběru ISPV-PS. Hodnoty výběrových chyb není možné z výběrového souboru ISPV-PS dostatečně přesně kvantifikovat, nicméně používaná stratifikace výrazně snižuje jejich výši. Nevýběrové chyby bývají způsobeny především špatnou kvalitou dat předávaných respondenty (neúplné a chybné údaje) a jejich vliv je snižován několikastupňovými kontrolními mechanismy a častými kontakty zpracovatele šetření s respondenty.

4.3. Přehled publikovaných tabulek podle použitých vah

Hodinový výdělek				
Tabulka	Třídící kritérium	Podniková váha	Váha placené doby	Váha evidenční doby
PS-V0	Celá ČR	X		
PS-V1	HL. třídy zaměstnání KZAM-R	X		
PS-V2	Věkové kategorie	X		
PS-V4	Vzdělání	X		
PS-V5	Podskupiny zaměstnání a zaměstnání KZAM-R			
PS-V6	Kategorie zaměstnání	X		
PS-V7	Sekce CZ-NACE	X		
PS-V8	Pohlaví	X		
PS-V9	Kraje	X		
PS-D1	HL. třídy zaměstnání KZAM-R	X		
PS-D2	Vzdělání	X		
PS-D3	Věkové kategorie	X		

Tabulka 5

Hrubá měsíční mzda				
Tabulka	Třídící kritérium	Podniková váha	Váha placené doby	Váha evidenční doby
PS-M0	Celá ČR	X	X	
PS-M1	HL. třídy zaměstnání KZAM-R	X	X	
PS-M5	Podskupiny zaměstnání a zaměstnání KZAM-R		X	

Tabulka 6

Odpracovaná a neodpracovaná doba				
Tabulka	Třídící kritérium	Podniková váha	Váha placené doby	Váha evidenční doby
PS-T0	Celá ČR	X		X
PS-T1	HL. třídy zaměstnání KZAM-R	X		X
PS-T5	Podskupiny zaměstnání a zaměstnání KZAM-R			X

Tabulka 7

5. Definice vybraných pojmů

Ekonomický subjekt	Ekonomický subjekt je právnický subjekt nebo fyzická osoba s postavením podnikatele, zapsaná do registru ekonomických subjektů ČSÚ. Každému ekonomickému subjektu se přiděluje identifikační číslo (IČ).
Organizační jednotka	Z hlediska mzdové statistiky ISPV se dělí ekonomické subjekty na organizační jednotky podle okresu, ve kterém jejich zaměstnanci působí. Organizační jednotku tvoří všichni zaměstnanci ekonomického subjektu, kteří působí ve stejném okrese.
Zpravodajská jednotka	Zpravodajskou jednotkou je právnická osoba, organizační složka státu nebo fyzická osoba, od níž se požaduje poskytnutí údajů ve statistickém zjišťování podle zákona č. 89/1995 Sb., o státní statistické službě, ve znění pozdějších předpisů.
Sledované období	Sledované období je období od začátku roku do konce čtvrtletí, za které se provádí výběrové statistické zjišťování.
Podnikatelská sféra	Do podnikatelské sféry patří subjekty, které odměňují mzdou podle § 109, odst. 2 zákona č. 262/2006 Sb., zákoníku práce, ve znění pozdějších předpisů.
Nepodnikatelská sféra	Do nepodnikatelské sféry patří organizace, které odměňují platem podle § 109, odst. 3 zákona č. 262/2006 Sb., zákoníku práce, ve znění pozdějších předpisů.
Základní soubor	Základním souborem ISPV-PS jsou aktivní ekonomické subjekty podnikatelské sféry z registru ekonomických subjektů ČSÚ, které mají 10 a více zaměstnanců a přísluší do institucionálních sektorů nefinanční podniky, finanční instituce nebo vládní instituce.



Přílohy

Dotazník

Dotazník

Abychom maximalizovali efekt naší práce a přizpůsobili ji Vaším potřebám, dovolujeme si předložit Vám následující dotazník, zaměřený na zjištění Vašich názorů na publikaci a celé šetření ISPV. Chcete-li přispět k tomuto úsilí a spolupodílet se na tvorbě mzdových statistických šetření, prosíme vyplňte následující dotazník a odešlete na adresu zpracovatele šetření, uvedenou na druhé stránce publikace.

1 Kdo jste? (nepovinný údaj)

Jméno:

Adresa:

E-mail:

2 Proč se zajímáte o mzdovou statistiku?

- 2.1 Mzdová statistika mě zajímá převážně jako
 zaměstnavatele zaměstnance odboráře z jiných důvodů
- 2.2 K jakému specifickému účelu publikaci používáte?
 pro informaci/zajímá mě to
 využívám ve své profesi
 k usměrňování mzdového vývoje
 jako zdroj informací pro kolektivní vyjednávání
 jako zdroj dat pro výzkum
 ke studiu
- 2.3 Využíváte i jiné zdroje informací o výdělcích?
 Český statistický úřad
 šetření poradenských firem
 informace od zaměstnavatelských svazů, odborových organizací
 tisk

3 Jak hodnotíte obsah publikace?

- 3.1 Do jaké míry publikace vyhovuje Vaším potřebám?
 do značné míry málo nevyhovuje
- 3.2 Rozsah publikace je
 vyhovující příliš velký nedostatečný

- 3.3 Forma tabulek je
 vyhovující málo přehledná nevhovující
- 3.4 Jsou používané indikátory mzdového vývoje (průměrný hodinový výdělek, hrubá měsíční mzda) a údaje o odpracované době (placená doba, odpracovaná doba) dostatečně srozumitelné?
 ano částečně vůbec ne
- 3.5 Které statistiky používáte?
 průměr medián kvartily decily
- 3.6 Postačuje technický popis šetření v dodatku publikace k získání základního přehledu o použitých metodách a postupech?
 ano částečně vůbec ne nevím
- 3.7 Používáte i další formy výsledků šetření ISPV?
 na stránkách www.mpsv.cz na stránkách www.ispv.cz
- 3.8 Máte námět pro zlepšení úrovně výsledkové publikace?

4 Co jste se dověděli z výsledků šetření?

- 4.1 Poskytuje statistické šetření ISPV celkově užitečné informace o úrovni výdělků podle zaměstnání?
 ano částečně vůbec ne
- 4.2 Máte námět pro zlepšení úrovně šetření?
