



# Informační systém o průměrném výdělku

**2007**

I. čtvrtletí

Podnikatelská sféra



A partial view of Euro banknotes, showing the number '20' and some architectural details.

# Informační systém o průměrném výdělků

**2007**

I. čtvrtletí

Podnikatelská sféra

Revidované výsledky ke dni 10. 3. 2010

## **Copyright - MPSV ČR**

Publikace ani její část nesmí být kopírována, rozšiřována a zařazována do informačních systémů v jakékoliv formě (elektronické, mechanické, optické, magnetické aj.) bez písemného souhlasu

**Ministerstva práce a sociálních věcí**

**Zpracovatel: TREXIMA, spol. s r.o., tř. T. Bati 299, 764 21 Zlín - Louky**

O b s a h :

<b>Úvod</b> .....	7
-------------------	---

## **Výsledková část ČR podnikatelská sféra**

Základní metodické přístupy .....	11
Popis publikovaných tabulek .....	12

### **Hodinový výdělek**

PS-V0	Hodinový výdělek v podnikatelské sféře České republiky .....	13
PS-V1	Hodinový výdělek podle hlavních tříd zaměstnání KZAM-R .....	14
PS-V2	Hodinový výdělek podle věkových kategorií .....	15
PS-V4	Hodinový výdělek podle vzdělání .....	15
PS-V5	Hodinový výdělek podle podskupin zaměstnání a zaměstnání KZAM-R.....	16
PS-V6	Hodinový výdělek podle kategorií zaměstnání .....	24
PS-V7	Hodinový výdělek podle sekcí ekonomických činností CZ-NACE .....	24
PS-V8	Hodinový výdělek podle pohlaví .....	25
PS-V9	Hodinový výdělek podle krajů .....	25

### **Dynamika hodinového výdělku**

PS-D1	Dynamika hodinového výdělku podle hlavních tříd zaměstnání KZAM-R .....	26
PS-D2	Dynamika hodinového výdělku podle vzdělání .....	27
PS-D3	Dynamika hodinového výdělku podle věkových kategorií .....	28

### **Hrubá měsíční mzda**

PS-M0	Hrubá měsíční mzda a její složky, diferenciací, placená doba v podnikatelské sféře České republiky .....	29
PS-M1	Hrubá měsíční mzda a její složky, diferenciací, placená doba podle hlavních tříd zaměstnání KZAM-R.....	30
PS-M5	Hrubá měsíční mzda a její složky, diferenciací, placená doba podle podskupin zaměstnání a zaměstnání KZAM-R.....	32

### **Měsíční odpracovaná a neodpracovaná doba**

PS-T0	Průměrná měsíční odpracovaná a neodpracovaná doba v podnikatelské sféře České republiky .....	51
PS-T1	Průměrná měsíční odpracovaná a neodpracovaná doba podle hlavních tříd zaměstnání KZAM-R.....	52
PS-T5	Průměrná měsíční odpracovaná a neodpracovaná doba podle podskupin zaměstnání a zaměstnání KZAM-R .....	53

## **Dodatek - Technický popis šetření**

1. Metoda výběru ekonomických subjektů .....	65
1.1 Základní soubor .....	65
1.2 Struktura výběrového souboru .....	65
1.3 Výběr .....	67
2. Vstupní údaje .....	67
2.1 Sběr dat .....	67
2.2 Nejdůležitější vstupní údaje .....	68
2.3 Klasifikace a číselníky .....	69
3. Nejdůležitější sledované veličiny .....	70
3.1 Hodinový výdělek .....	70
3.2 Hrubá měsíční mzda .....	70
3.3 Měsíční odpracovaná a neodpracovaná doba .....	71
4. Dopočtové metody .....	72
4.1 Řešení neodpovědí a metoda vážení .....	72
4.2 Kvalita odhadů .....	73
4.3 Přehled publikovaných tabulek podle použitých vah .....	73
5. Definice vybraných pojmů .....	74

## **Přílohy**

Dotazník .....	77
----------------	----



# Úvod





## Úvod

Informační systém o průměrném výdělků (ISPV) je systém pravidelného monitorování výdělkové úrovně a pracovní doby zaměstnanců v České republice formou statistického šetření. Sledovanými ukazateli výdělkové úrovně jsou hodinový výdělek a hrubá měsíční mzda (plat). Šetření metodicky vychází a je obsahově harmonizováno se strukturálním šetřením EU „Structure of Earnings Survey“, viz nařízení komise (ES) č. 1916/2000 ve znění pozdějších předpisů.

Šetření je pod názvem „Čtvrtletní šetření o ceně práce“ zařazeno do programu statistických zjišťování, vyhlášených Českým statistickým úřadem (ČSÚ) ve sbírce zákonů pro příslušný kalendářní rok (viz příloha Vyhlášky č. 476/2006 Sb., částka 156, kterou se stanoví Program statistických zjišťování na rok 2007) a pro vybrané ekonomické subjekty je povinné. Šetření provádí pracoviště státní statistické služby Ministerstva práce a sociálních věcí (MPSV). Průběh a vývoj šetření řídí komise, složená ze zástupců MPSV, ČSÚ, Ministerstva financí, České národní banky, CERGE-EI, VŠE v Praze, Českomoravské konfederace odborových svazů, Svazu průmyslu a dopravy ČR. Zpracovatelem ISPV je TREXIMA, spol. s r.o. ([www.trexima.cz](http://www.trexima.cz)).

Nejdůležitějším kritériem pro členění výsledků ISPV je příslušnost šetřeného ekonomického subjektu k podnikatelské, nebo nepodnikatelské sféře. V podnikatelské sféře probíhá šetření se čtvrtletní periodou a ve sféře nepodnikatelské je prováděno s periodou pololetní. Zdrojem dat pro nepodnikatelskou sféru je Informační systém o platech, který je spravován Ministerstvem financí. Za každou sféru jsou vydávány samostatné výsledkové publikace.

Výsledková publikace ve formátu Excel a ve formátu PDF je k dispozici na internetových stránkách MPSV ([www.mpsv.cz](http://www.mpsv.cz)) v sekci *Příjmy a životní úroveň*.

Podrobnější charakteristikou výdělkové úrovně podle zaměstnání v jednotlivých krajích se zabývá regionální statistika, kterou pod názvem „Regionální statistika ceny práce“ (RSCP) garantuje Správa služeb zaměstnanosti MPSV. Výsledkové publikace jednotlivých krajů jsou uloženy na stránkách <http://portal.mpsv.cz/> v sekci *Zaměstnanost*, v podsekci *Statistiky* pod odkazem *Statistika výdělků*.

Důkladný popis šetření, včetně všech výsledkových publikací, poskytuje také portál [www.ispv.cz](http://www.ispv.cz). Slouží především jako podpora respondentům, kteří zde naleznou všechny potřebné informace a podpůrné nástroje pro zasílání dat. Portál je využíván také k uveřejňování odborných studií a článků, které jako zdroj informací uvádí šetření ISPV a RSCP.

Ministerstvo práce a sociálních věcí děkuje všem respondentům šetření za přípravu vstupních dat pro šetření. Svědomitý přístup respondentů a dodržování termínů pro předání dat umožňují pravidelně uveřejňovat tuto publikaci.





# Výsledková část

ČR Podnikatelská sféra



## Výsledková část ČR podnikatelská sféra

### Základní metodické přístupy

Tato publikace přináší charakteristiky hodinového výdělku, hrubé měsíční mzdy a pracovní doby získané za podnikatelskou sféru šetření ISPV (ISPV-PS). V ISPV se zařazují do podnikatelské sféry ekonomické subjekty, které odměňují mzdou, viz § 109, odst. 2 zákona č. 262/2006 Sb., zákoníku práce, ve znění pozdějších předpisů.

Primárním výsledkem ISPV jsou statistiky výdělkové úrovně jednotlivých zaměstnání (v klasifikaci KZAM-R), dalším produktem jsou odhady výdělkových parametrů zaměstnanecké populace ČR v členění podle firemních i zaměstnaneckých charakteristik. Roční zjišťování hrubých mezd, odpracované a neodpracované doby je základem pro strukturální šetření výdělků ČSÚ, které je konzistentní se šetřením ISPV.

Vedle podnikového výkaznictví ČSÚ je ISPV dalším zdrojem informací o výdělcích v České republice. Výkaznictví ČSÚ, jako tradiční zdroj, sbírá údaje o evidenčním počtu zaměstnanců a vyplacených mzdách za ekonomický subjekt a publikuje průměrné mzdy v členění podle firemních charakteristik. Při srovnávání výsledků výkaznictví a ISPV-PS je třeba vzít v úvahu rozdílnou definici podnikatelské sféry a rozdílné metody výpočtu výdělkových charakteristik.

Respondenty šetření ISPV-PS jsou aktivní ekonomické subjekty (ES) z institucionálních sektorů nefinančních podniků, finančních institucí a vládních institucí zapsané v registru ekonomických subjektů ČSÚ (RES). Na základě Automatizovaného rozpočtového informačního systému (ARIS), který je spravován Ministerstvem financí, se zjišťuje způsob odměňování a příslušnost ekonomického subjektu k podnikatelské sféře. Šetření je výběrové pro ES s 10 až 249 zaměstnanci a plošné pro ES s 250 a více zaměstnanci. Náhodný výběr je prováděn na základě příslušnosti ES do kraje, velikostní kategorie a odvětví ekonomické činnosti.

Tabulky s označením PS-V5, PS-M5, PS-T5 obsahují charakteristiky výběrového souboru (statistiky) jednotlivých zaměstnání na úrovni podskupin zaměstnání (čtyřmístný KZAM-R) a jednotek zaměstnání (pětimístný KZAM-R). Při interpretaci výsledků je nutno mít na zřeteli, že charakteristiky výběrového souboru nelze automaticky pokládat za odhady platné pro celou zaměstnaneckou populaci. Výběrové charakteristiky jsou ovlivněny větším relativním zastoupením velkých ekonomických subjektů ve výběrovém souboru ISPV-PS. Ostatní tabulky obsahují odhady parametrů základního souboru a při jejich výpočtu byly využity dopočtové metody založené na pravděpodobnosti výběru ekonomických subjektů.

## Popis publikovaných tabulek

Tabulky v publikaci jsou rozděleny podle sledovaného ukazatele do čtyř základních okruhů. Tabulky přinářející charakteristiky hodinového výdělku jsou označeny PS-Vx, kde PS značí podnikatelskou sféru a x je pořadové číslo tabulky. Dynamiky hodinového výdělku jsou obsaženy v tabulkách se značením PS-Dx, charakteristiky hrubé měsíční mzdy, struktury mzdy a průměrné placené doby v tabulkách se značením PS-Mx a charakteristiky měsíční odpracované a neodpracované doby v tabulkách se značením PS-Tx.

Hlavním výsledkem ISPV jsou statistiky výdělkové úrovně a pracovní doby za jednotlivá zaměstnání podle klasifikace KZAM-R, obsažené v tabulkách PS-V5, PS-M5 a PS-T5. Tyto tabulky obsahují ta zaměstnání, která jsou ve své hlavní třídě (jednomístný KZAM-R) zastoupena alespoň jedním procentem. Uvedené počty organizačních jednotek a zaměstnanců ukazují na zastoupení ve výběrovém souboru. V ostatních tabulkách jsou počty zaměstnanců uváděny v % a jejich účelem je přiblížit relativní zastoupení publikovaných kategorií. Údaje o počtech zaměstnanců z této publikace neslouží jako zdroj informací o počtech zaměstnanců v ČR, ty zjišťují šetření ČSÚ – podnikové výkaznictví a výběrové šetření pracovních sil (viz [www.czso.cz](http://www.czso.cz)).

### **Statistické charakteristiky používané ve výsledkových tabulkách:**

1. decil	První decil je hodnota, pod kterou leží 10 % nejnižších hodnot sledovaného znaku.
1. kvartil	První kvartil je hodnota, pod kterou leží 25 % nejnižších hodnot sledovaného znaku.
Medián	Medián je hodnota uprostřed vzestupně uspořádané řady hodnot sledovaného znaku, polovina hodnot je nižší než medián a druhá polovina je vyšší než medián.
3. kvartil	Třetí kvartil je hodnota, nad kterou leží 25 % nejvyšších hodnot sledovaného znaku.
9. decil	Devátý decil je hodnota, nad kterou leží 10 % nejvyšších hodnot sledovaného znaku.
Průměr	Průměr je počítán jako vážený (případně nevážený) aritmetický průměr sledovaného znaku.

### **Ostatní symboly používané ve výsledkových tabulkách:**

"Neuvedeno"	Symbol "Neuvedeno" označuje kategorii zaměstnanců, u které nebyl uveden kód příslušného třídícího znaku.
"*"	Symbol "*" označuje položku vstupních dat vypočítanou, ale nezveřejnitelnou z důvodu nedostatečného počtu vstupních hodnot (méně než 3 ekonomické subjekty a 10 zaměstnanců).

## Hodinový výdělek<sup>1)</sup> v podnikatelské sféře České republiky

**Medián hodinového výdětku ..... 104,16 Kč/hod**

Index mediánu hodinového výdětku zaměstnanců

meziroční vůči 1. čtvrtletí 2006 ..... 106,4 %

### Diferenciace

1. decil - 10 % hodinových výdělků menších než ..... 60,81 Kč/hod

1. kvartil - 25 % hodinových výdělků menších než ..... 78,29 Kč/hod

Medián - 50 % hodinových výdělků menších než ..... 104,16 Kč/hod

3. kvartil - 25 % hodinových výdělků větších než ..... 142,47 Kč/hod

9. decil - 10 % hodinových výdělků větších než ..... 200,50 Kč/hod

**Průměr hodinového výdětku ..... 127,90 Kč/hod**

Podíl zaměstnanců s podprůměrným

hodinovým výdělkem ..... 67,6 %

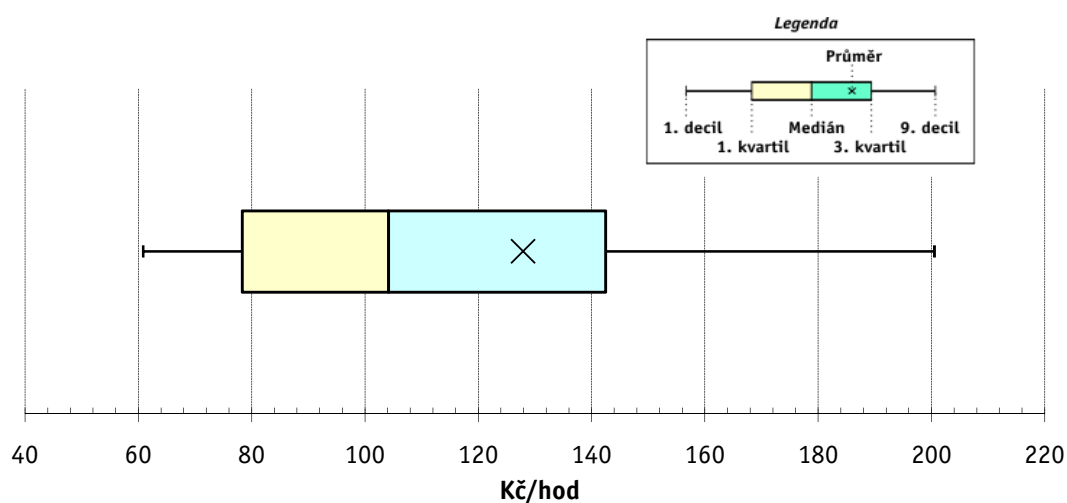

### Vysvětlivky:

1) Hodinový výdělek se zjišťuje jako průměrný hodinový výdělek definovaný v § 351 až § 362 zákona č. 262/2006 Sb., zákoníku práce, ve znění pozdějších předpisů.

Revidované výsledky ke dni 10.3.2010

### Hodinový výdělek podle hlavních tříd zaměstnání KZAM-R

Hlavní třída zaměstnání KZAM-R	Struktura zaměst.	Medián	Diferenciace		Průměr
	%		Kč/hod	Kč/hod	
		Kč/hod	Kč/hod	Kč/hod	
1 Zákonnodárci, vedoucí a řídící pracovníci	6,6	<b>191,10</b>	88,00	519,00	273,22
2 Vědečtí a odborní duševní pracovníci	8,5	<b>169,99</b>	99,71	334,23	203,41
3 Techničtí, zdravotničtí a pedagogičtí pracovníci	18,6	<b>130,77</b>	81,70	229,06	150,26
4 Nižší administrativní pracovníci	7,5	<b>95,73</b>	65,56	156,00	106,18
5 Provozní pracovníci ve službách a obchodu	7,5	<b>67,82</b>	50,42	118,26	78,87
6 Dělníci v zemědělství, lesnictví a rybářství	1,5	<b>76,45</b>	56,97	108,58	81,53
7 Řemeslníci, výrobci a zpracovatelé	21,6	<b>99,21</b>	64,44	150,10	104,55
8 Obsluha strojů a zařízení	21,2	<b>97,83</b>	64,83	147,12	103,07
9 Pomocní a nekvalifikovaní pracovníci	7,2	<b>66,98</b>	49,00	109,15	74,16
<b>C E L K E M Č R - podnikatelská sféra</b>	<b>100</b>	<b>104,16</b>	<b>60,81</b>	<b>200,50</b>	<b>127,90</b>

#### Struktura zaměstnanců dle hlavních tříd KZAM - R

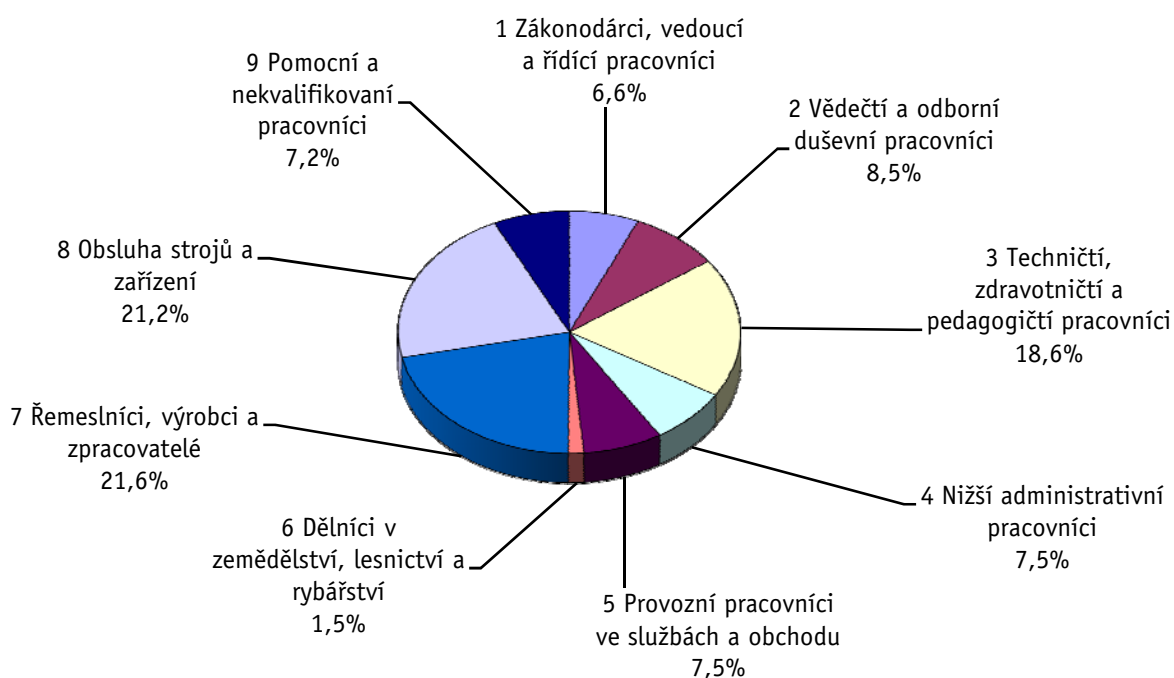



**1. čtvrtletí 2007****ISPV - podnikatelská sféra**

PS-V2

Revidované výsledky ke dni 10.3.2010

**Hodinový výdělek  
podle věkových kategorií**

Věková kategorie	Struktura zaměst.	Medián	Diferenciace		Průměr
	%		Kč/hod	Kč/hod	
do 20 let	0,3	<b>68,18</b>	51,35	97,80	72,23
20 - 29 let	18,8	<b>97,98</b>	60,47	166,49	109,64
30 - 39 let	26,4	<b>111,34</b>	63,85	224,26	139,22
40 - 49 let	23,5	<b>107,06</b>	61,99	212,37	135,24
50 - 59 let	25,2	<b>101,71</b>	60,13	190,47	123,49
60 a více let	5,7	<b>100,00</b>	55,26	217,01	128,13
<b>C E L K E M Č R - podnikatelská sféra</b>	<b>100</b>	<b>104,16</b>	<b>60,81</b>	<b>200,50</b>	<b>127,90</b>

**1. čtvrtletí 2007****ISPV - podnikatelská sféra**

PS-V4

Revidované výsledky ke dni 10.3.2010

**Hodinový výdělek  
podle vzdělání**

Vzdělání	Struktura zaměst.	Medián	Diferenciace		Průměr	
			%	Kč/hod		Kč/hod
KKOV						
Základní a nedokončené	A-C	9,1	<b>76,83</b>	51,71	125,00	85,15
Střední bez maturity	D,E,H,J	45,1	<b>93,25</b>	58,30	146,70	99,93
Střední s maturitou	K-M	31,1	<b>117,61</b>	69,80	209,67	135,68
Vyšší odborné a bakalářské	N,R	1,5	<b>130,29</b>	78,81	259,62	160,53
Vysokoškolské	T,V	10,5	<b>191,54</b>	106,32	450,29	257,74
Neuvedeno		2,6	<b>99,03</b>	62,40	190,36	123,25
<b>C E L K E M Č R - podnikatelská sféra</b>	<b>100</b>	<b>104,16</b>	<b>60,81</b>	<b>200,50</b>	<b>127,90</b>	

Revidované výsledky ke dni 10.3.2010

### Hodinový výdělek podle podskupin zaměstnání a zaměstnání KZAM-R

Podskupiny zaměstnání a zaměstnání KZAM-R  (zveřejněna zaměstnání, která jsou ve své hlavní třídě zastoupena minimálně 1%)	Výběrový soubor		Medián Kč/hod	Diferenciace		Průměr Kč/hod
	počet org. jednotek	počet zaměst.		1. decil Kč/hod	9. decil Kč/hod	
1210 Ředitelé a prezidenti velkých organizací, podniků	1 759	2 766	<b>515,98</b>	174,28	1 641,72	754,43
12105 Vedoucí velké zpracovatelské (průmyslové, výrobní) organizace	608	806	<b>591,47</b>	208,40	1 646,77	827,77
1221 Vedoucí pracovníci v zemědělství, lesnictví, rybářství a mysliv.	240	1 154	<b>173,72</b>	100,22	334,28	203,36
1222 Vedoucí pracovníci v průmyslu (ve výrobě)	1 473	8 915	<b>275,03</b>	155,48	614,52	352,12
12221 Výrobní, technický náměstek výrobní organizace	691	1 220	<b>389,20</b>	178,09	915,98	514,93
12223 Vedoucí výrobního (provozního) útvaru v energetice	150	751	<b>306,59</b>	178,91	612,67	363,35
12224 Vedoucí výrobního (provozního) útvaru ve strojírenství	474	2 106	<b>262,43</b>	153,91	622,81	335,93
12229 Vedoucí pracovník výrobního útvaru v průmyslu jinde neuved.	524	2 900	<b>260,79</b>	154,59	501,74	309,30
1223 Vedoucí pracovníci ve stavebnictví a zeměměřičtví	302	2 020	<b>283,59</b>	149,97	572,27	337,00
1224 Vedoucí pracovníci ve velkoobchodě a v maloobchodě	914	11 684	<b>114,82</b>	70,70	273,03	158,23
12241 Vedoucí provozní jednotky obchodu	482	4 247	<b>101,54</b>	61,14	202,56	130,19
12242 Vedoucí oddělení, sektoru obchodního domu	157	2 301	<b>102,58</b>	78,82	165,87	121,27
12244 Vedoucí provozu v maloobchodě	254	1 968	<b>117,61</b>	69,83	254,21	147,23
12249 Vedoucí pracovník ve velkoobchodě, maloobchodě jinde neuved.	186	2 323	<b>132,61</b>	85,63	308,27	184,62
1226 Ved. pracovníci v dopr., skladování, telekom. a na pošt. úřadech	404	6 116	<b>146,32</b>	107,53	382,25	215,86
12266 Vedoucí provozního útvaru poštovního úřadu, telekomunikací	113	3 919	<b>126,46</b>	103,51	266,80	165,30
12267 Vedoucí provozního útvaru dopravní organizace	147	1 053	<b>216,10</b>	156,54	401,22	258,14
12269 Vedoucí prac. v dopravě, skladování, telekomunikacích jinde n.	176	765	<b>254,22</b>	150,03	554,06	338,85
1227 Vedoucí prac. v organ.zaměřených na poskytování obch.služeb	683	5 272	<b>346,23</b>	173,55	931,97	497,98
12271 Vedoucí provozu v peněžnictví, v pojišťovnictví	382	1 892	<b>405,28</b>	206,75	863,72	504,02
12273 Vedoucí provozního útvaru banky, spořitelny, pojišťovny	215	1 371	<b>389,42</b>	193,69	1 149,91	589,61
12274 Vedoucí provozního útvaru obchodních služeb	147	829	<b>263,76</b>	151,30	596,36	332,20
12279 Vedoucí prac. v organizaci poskytující obchod. služby jinde n.	114	779	<b>256,12</b>	119,18	610,75	339,77
1229 Vedoucí pracovníků dílčích celků jinde neuvedení (kult.,zdrav.)	511	2 906	<b>205,81</b>	122,26	464,24	275,78
12299 Vedoucí pracovník dílčího celku jinde neuvedený	460	2 376	<b>194,61</b>	118,65	469,43	270,92
1231 Vedoucí pracovníci finančních a hospodářských útvarů	1 928	5 365	<b>288,51</b>	146,00	809,44	410,27
12311 Ekonomický náměstek (ekonomický ředitel)	1 048	1 215	<b>415,29</b>	174,00	1 184,27	601,47
12318 Vedoucí ekonomického útvaru	531	801	<b>223,90</b>	135,04	583,58	330,55
12319 Vedoucí pracovník finančního, hospodářského útvaru jinde neuved.	336	909	<b>279,58</b>	149,49	833,86	391,66
1232 Vedoucí pracovníci personálních útvarů a útvarů průmysl. vztahů	838	1 280	<b>288,46</b>	149,70	739,35	393,00
1233 Vedoucí pracovníci odbytových útvarů (včetně průzkumu trhu)	1 299	4 412	<b>309,31</b>	146,13	796,15	428,23
12331 Obchodní náměstek (obchodní ředitel)	726	1 081	<b>436,59</b>	174,16	1 208,85	622,12
12334 Vedoucí útvaru odbytu (prodeje)	498	1 741	<b>303,03</b>	157,18	650,41	376,20
1235 Vedoucí pracovníci zásobovacích útvarů	882	1 760	<b>226,80</b>	118,56	495,32	287,97
12351 Vedoucí útvaru zásobování, nákupu	722	1 182	<b>237,59</b>	121,44	546,30	304,65
1236 Vedoucí pracovníci výpočetních útvarů	600	1 283	<b>315,72</b>	156,31	790,15	425,56
1237 Vedoucí pracovníci výzkumných a vývojových útvarů	591	2 110	<b>215,83</b>	92,96	536,19	292,39
12379 Vedoucí pracovník výzkumného a vývojového útvaru jinde neuved.	138	937	<b>135,00</b>	82,11	342,97	188,85
1239 Vedoucí pracovníci ostatních útvarů jinde neuvedení	1 010	4 140	<b>221,18</b>	121,98	492,57	286,71
12391 Vedoucí sekretariátu ředitele velké organizace (asistent ředitele)	483	1 095	<b>162,49</b>	101,85	366,03	216,24
12399 Vedoucí pracovník velkého univerzálního útvaru jinde neuved.	481	2 278	<b>250,19</b>	153,85	535,38	320,37
1312 Vedoucí, ředitelé v průmyslu (ve výrobě)	527	1 654	<b>232,01</b>	121,36	483,94	286,17
13122 Vedoucí samostatného výrobního provozu	324	1 006	<b>232,00</b>	129,40	495,50	281,84
1314 Vedoucí, ředitelé ve velkoobchodu a maloobchodu	584	5 109	<b>100,53</b>	59,47	274,08	141,57
13142 Vedoucí maloobchodní prodejny	421	4 382	<b>94,20</b>	58,39	205,05	118,42

Revidované výsledky ke dni 10.3.2010

### Hodinový výdělek podle podskupin zaměstnání a zaměstnání KZAM-R

Podskupiny zaměstnání a zaměstnání KZAM-R  (zveřejněna zaměstnání, která jsou ve své hlavní třídě zastoupena minimálně 1%)	Výběrový soubor		Medián Kč/hod	Diferenciace		Průměr Kč/hod
	počet org. jednotek	počet zaměst.		1. decil Kč/hod	9. decil Kč/hod	
1315 Vedoucí, ředitelé v restauracích a hotelích	204	807	<b>135,77</b>	86,13	262,94	166,06
1316 Vedoucí, ředitelé v dopravě, sklad., telekom. a na pošt. úřadech	313	1 539	<b>158,23</b>	122,15	263,71	181,45
2113 Chemici	104	1 295	<b>138,08</b>	92,38	250,32	159,80
2119 Ostatní vědci a odborníci v příbuzných oborech jinde neuved.	112	1 559	<b>172,41</b>	108,33	275,35	188,03
21191 Vědecký (výzk. a vývoj.) pracovník v oborech technických j. n.	109	1 546	<b>172,93</b>	108,48	277,39	188,42
2131 Projektanti a analytici výpočetních systémů	330	2 383	<b>218,25</b>	125,24	416,49	260,74
2132 Programátoři	614	6 191	<b>183,33</b>	122,64	370,46	219,78
21321 Programátor specialista v oboru výpočetní techniky	154	3 210	<b>186,25</b>	127,10	385,87	226,89
21323 Programátor informačních systémů	173	1 303	<b>215,52</b>	126,65	413,40	245,01
2139 Ostatní odborníci zabývající se výpoč. tech. jinde neuvedení	956	6 130	<b>219,47</b>	133,52	418,06	256,52
21392 Inženýr správce integrovaných, informačních systémů, sítí	343	1 730	<b>234,02</b>	139,93	414,95	265,99
2142 Projektanti staveb a areálů, stavební inženýři	376	3 813	<b>174,85</b>	115,00	326,45	204,31
2143 Projektanti elektrotechnických zařízení, elektroinženýři	398	3 204	<b>197,33</b>	123,81	338,48	219,30
2144 Projektanti elektron.systémů a telekom.sítí, inženýři - elektronici	198	2 191	<b>187,01</b>	134,10	343,40	219,44
2145 Projektanti a konstruktéři strojních zařízení, strojní inženýři	487	6 209	<b>174,12</b>	118,63	281,95	193,07
21452 Inženýr projektant, konstruktér průmysl. zařízení, strojů, motorů	278	3 068	<b>167,39</b>	115,42	256,01	180,01
2149 Ostatní architekti, projekt., konstruk.a tech.inženýři (tvůr.prac.)	467	3 562	<b>189,96</b>	128,42	371,89	237,00
21499 Inženýr jinde neuvedený	228	2 094	<b>182,86</b>	126,49	312,72	217,12
2221 Lékaři, ordináři (kromě zubních lékařů)	196	4 712	<b>181,73</b>	113,23	314,90	204,20
22217 Lékař se specializací v oboru jinde neuvedeném	146	2 461	<b>188,02</b>	131,76	298,10	207,00
22219 Lékař jinde neuvedený	64	1 451	<b>160,30</b>	100,32	344,91	202,03
2311 Vědeckopedagogičtí pracovníci	43	18 186	<b>148,85</b>	99,58	258,21	169,47
23112 Profesor vysokoškolský, univerzitní	33	2 010	<b>224,43</b>	154,43	409,82	260,57
23113 Docent	36	3 943	<b>178,85</b>	129,67	294,86	200,74
23114 Odborný asistent vysoké školy, univerzity	36	9 830	<b>135,42</b>	98,72	204,85	147,11
23115 Asistent vysoké školy, univerzity	32	1 692	<b>109,44</b>	80,89	165,38	119,57
2411 Odb. prac. na úseku účetnictví, financí, daní, ap., hlavní účetní	1 527	7 634	<b>195,96</b>	120,91	406,36	242,21
24112 Hlavní, vedoucí účetní	983	1 602	<b>189,58</b>	118,34	364,68	223,38
24119 Odborný pracovník účetnictví a financování jinde neuvedený	320	1 873	<b>158,06</b>	114,95	319,45	198,53
2412 Odbor. pracovníci na úseku zaměstnaneckých, personálních věcí	664	1 929	<b>178,28</b>	120,91	335,93	212,27
2413 Odborní pracovníci v bankovníctví a pojišťovnictví	543	18 298	<b>180,69</b>	117,44	380,61	232,68
24132 Bankovní makléř, poradce, expert, dealer	241	7 455	<b>175,06</b>	124,28	323,68	227,99
24135 Odborný pracovník pro úvěrovou administrativu	129	3 938	<b>177,55</b>	115,63	373,88	219,45
24139 Odborný pracovník bankovníctví a pojišťovnictví jinde neuved.	233	3 371	<b>185,37</b>	114,58	399,86	232,43
2419 Ostatní odborní pracovníci v oblasti podnikání	847	8 430	<b>206,59</b>	135,70	363,19	238,60
24192 Odborný pracovník marketingu (zahraničních vztahů)	344	1 380	<b>219,56</b>	126,58	455,45	265,08
24199 Odborný pracovník v oblasti podnikání jinde neuvedený	334	5 054	<b>203,99</b>	142,91	321,50	227,52
2421 Právníci, právní poradci (mimo advokacie a soudnictví)	572	1 429	<b>244,62</b>	151,34	466,97	288,77
2441 Ekonomové - vědečtí pracovníci, specialisté, experti	827	4 701	<b>186,81</b>	113,39	381,86	229,73
24415 Odborný ekonom marketingu, obchodu	240	1 367	<b>193,96</b>	126,24	395,83	236,71
2451 Spisovatelé, autoři, kritikové, novináři, redaktori	124	2 157	<b>151,75</b>	94,34	257,39	169,13
24517 Redaktor - publicista	97	1 692	<b>143,24</b>	91,88	226,15	156,01
2470 Odborní administrativní pracovníci jinde neuvedení	553	4 234	<b>141,89</b>	88,32	259,28	166,48
24706 Odborný administrativní pracovník podnikatelské organizace	294	1 958	<b>134,79</b>	85,35	249,36	160,19
24709 Odborný administrativní pracovník jinde neuvedený	271	1 838	<b>154,23</b>	95,63	273,80	177,84

Revidované výsledky ke dni 10.3.2010

### Hodinový výdělek podle podskupin zaměstnání a zaměstnání KZAM-R

Podskupiny zaměstnání a zaměstnání KZAM-R  (zveřejněna zaměstnání, která jsou ve své hlavní třídě zastoupena minimálně 1%)	Výběrový soubor		Medián Kč/hod	Diferenciace		Průměr Kč/hod
	počet org. jednotek	počet zaměst.		1. decil Kč/hod	9. decil Kč/hod	
3112 Stavební technici	1 003	9 689	<b>161,70</b>	108,42	259,99	178,43
31121 Mistr stavební výroby	424	4 824	<b>164,93</b>	111,00	276,26	185,67
3113 Elektrotechnici	833	8 946	<b>152,79</b>	110,39	237,46	166,99
31131 Mistr elektrotechnické výroby, výroby a rozvodu energie	333	3 398	<b>141,30</b>	114,19	230,08	156,81
3114 Elektronici a technici v radiokomunikacích a telekomunikacích	306	5 380	<b>150,40</b>	110,36	247,09	168,23
31146 Technik, inspektor radiokomunikací, telekomunikací	95	2 455	<b>162,62</b>	122,35	281,97	186,94
3115 Strojírenští technici	949	21 510	<b>148,40</b>	98,46	211,26	155,07
31151 Mistr strojírenské výroby	594	5 775	<b>157,91</b>	114,80	219,25	165,11
31155 Strojírenský technik kontrolor jakosti, laborant	360	4 480	<b>136,25</b>	90,72	194,89	143,52
31157 Strojírenský technik technolog, normalizátor	445	3 980	<b>138,11</b>	97,11	207,40	147,82
31159 Strojírenský technik jinde neuvedený	311	2 704	<b>154,10</b>	98,63	210,14	160,22
3116 Chemičtí technici	341	4 536	<b>158,48</b>	97,92	234,49	164,34
3117 Důlní a hutní technici	124	2 935	<b>188,51</b>	130,46	247,20	191,81
3118 Technici v kartografii, kresličí a zeměměřiči	552	3 479	<b>134,71</b>	93,81	202,22	145,41
3119 Ostatní techničtí pracovníci jinde neuvedení	2 126	25 702	<b>142,72</b>	89,60	218,73	151,47
31191 Mistr jinde neuvedený	1 082	8 380	<b>150,57</b>	97,63	219,11	156,94
31199 Technik jinde neuvedený	1 075	9 077	<b>141,49</b>	86,82	217,19	149,72
3121 Poradci ve výpočetní technice	464	3 369	<b>207,50</b>	122,21	439,33	247,10
3122 Operátoři a obsluha výpočetní techniky	825	4 190	<b>127,69</b>	75,45	236,87	146,05
3152 Bezpečnostní tech.a tech. pro kontrolu zdravotní nezávadnosti	946	5 467	<b>136,20</b>	87,17	210,68	147,59
3160 Technici železničního provozu	152	9 288	<b>154,27</b>	128,62	178,12	155,07
31606 Výpravčí (dispoziční, vnější služby)	53	5 206	<b>154,86</b>	143,87	168,64	155,83
3211 Technici a laboranti v oblasti biologie a v příbuzných oborech	247	2 583	<b>100,71</b>	73,34	147,13	106,92
3212 Technici v agronomii, v lesnictví a v zemědělství	429	4 327	<b>124,95</b>	85,87	165,43	127,48
3231 Ošetřovatelé, všeobecné zdravotní sestry	121	9 619	<b>104,24</b>	82,27	135,20	107,62
32313 Sestra (zdravotní sestra) (szp)	90	6 766	<b>102,15</b>	81,54	130,23	104,91
3411 Zprostředkovatelé finanč. transakcí, obchodu s cennými papíry	117	2 576	<b>143,97</b>	94,98	251,42	167,63
3412 Pojišťovací agenti	251	5 769	<b>137,02</b>	87,34	309,89	180,37
34124 Referent pojišťovny	130	2 336	<b>117,56</b>	92,15	189,57	131,23
3415 Obchodní cestující, profes. poradci v obchodě, obch.zástupci	935	8 666	<b>175,24</b>	98,48	316,01	199,89
34152 Obchodní zástupce	757	6 895	<b>180,41</b>	99,64	319,53	203,31
3416 Nákupčí	1 540	7 933	<b>133,61</b>	83,25	238,96	155,18
34161 Nákupčí (zásobovač, nákupce)	1 244	5 854	<b>137,22</b>	92,33	226,42	153,74
3421 Obchodní agenti	1 255	10 468	<b>141,51</b>	88,74	253,77	166,88
34213 Obchodní referent (referent obchodní služby)	1 049	7 495	<b>135,95</b>	87,71	227,79	153,30
3422 Odbytoví a přepravní agenti	1 420	11 499	<b>133,74</b>	85,33	232,25	156,62
34221 Odbytový agent (odbytář, prodejce)	828	7 181	<b>139,03</b>	84,00	247,13	165,10
3431 Odborné sekretářky, sekretáři	1 159	4 914	<b>124,69</b>	80,95	208,50	140,76
34319 Odborný sekretář, sekretářka jinde neuvedený	641	2 504	<b>125,32</b>	80,95	197,83	135,54
3433 Pracovníci v oblasti účetnictví, fakturace, rozpočet., kalkulace	3 163	24 899	<b>125,88</b>	84,47	198,40	138,23
34331 Účetní všeobecný	2 009	8 376	<b>118,77</b>	80,70	180,85	127,64
34332 Účetní mzdový	1 588	3 122	<b>129,97</b>	91,33	191,14	137,83
34333 Účetní finanční	1 106	3 270	<b>126,44</b>	87,77	199,60	141,17
34339 Referent účetnictví, financování, rozpočetnictví a kalkul. jinde n.	620	3 328	<b>131,06</b>	91,74	203,94	145,46
3436 Referenti osobních oddělení	1 076	2 935	<b>138,10</b>	91,86	225,18	152,36

Revidované výsledky ke dni 10.3.2010

### Hodinový výdělek podle podskupin zaměstnání a zaměstnání KZAM-R

Podskupiny zaměstnání a zaměstnání KZAM-R  (zveřejněna zaměstnání, která jsou ve své hlavní třídě zastoupena minimálně 1%)	Výběrový soubor		Medián Kč/hod	Diferenciace		Průměr Kč/hod
	počet org. jednotek	počet zaměst.		1. decil Kč/hod	9. decil Kč/hod	
3439 Ostatní odborní administrativní pracovníci jinde neuvedení	1 703	13 295	<b>125,04</b>	83,35	218,60	144,47
34394 Referent hospodářské správy	755	2 445	<b>130,45</b>	88,69	215,33	145,19
34399 Referent administrativy jinde neuvedený	799	6 568	<b>117,27</b>	81,41	197,15	133,00
4113 Pracovníci přípravy dat výpočetní techniky	346	2 879	<b>88,96</b>	61,11	132,77	96,37
41131 Operátor počítače pro vkládání dat	183	1 404	<b>92,32</b>	64,56	126,64	96,05
4115 Sekretářky, sekretáři	1 835	9 309	<b>108,01</b>	72,84	171,55	118,74
41151 Sekretářka, sekretář	1 273	4 462	<b>112,14</b>	74,92	172,59	121,19
41159 Administrativní pracovník jinde neuvedený	870	4 438	<b>103,09</b>	69,34	168,46	115,48
4121 Nižší účetní	821	3 167	<b>104,09</b>	70,46	175,22	116,05
41217 Fakturant (úředník faktur)	350	1 144	<b>95,36</b>	69,18	144,62	103,44
4123 Nižší finanční, daňoví úředníci a úředníci v příbuzných oborech	187	1 852	<b>161,70</b>	101,45	250,54	172,48
4131 Úředníci ve skladech	1 964	18 246	<b>96,38</b>	68,35	141,54	102,41
41311 Vedoucí malého skladu, skladmistr	535	1 394	<b>122,80</b>	80,04	183,89	129,84
41312 Skladník (úředník)	1 232	8 241	<b>97,51</b>	70,02	138,89	103,21
41314 Úředník expedice, expedient	499	3 506	<b>87,26</b>	63,00	127,09	92,57
41315 Operátor skladů	339	3 495	<b>96,03</b>	70,43	132,13	99,75
41319 Úředník skladu jinde neuvedený	258	1 201	<b>97,78</b>	69,93	148,27	104,29
4132 Úředníci ve výrobě (např. výrobní plánovači)	616	3 354	<b>115,34</b>	76,25	174,18	121,95
41323 Dílenský plánovač výroby	278	1 253	<b>111,01</b>	77,34	174,18	119,60
4133 Úředníci v dopravě a v přepravě (dispečeri, kontrolori apod.)	466	5 231	<b>132,40</b>	94,97	219,72	147,25
41331 Dispečer dopravy a přepravy, komerční dispečer	292	2 045	<b>132,25</b>	88,82	213,55	143,62
4142 Poštovní doručovatelé, úředníci v třídárnách	148	18 724	<b>83,23</b>	71,76	111,48	88,27
41421 Doručovatel poštovních zásilek, tisku	95	12 443	<b>79,83</b>	70,77	101,58	82,94
41428 Úředník třídění poštovních zásilek	29	1 969	<b>96,37</b>	81,06	118,69	98,50
41429 Provozní pracovník pošty jinde neuvedený	98	2 786	<b>87,21</b>	72,40	108,41	89,22
4190 Ostatní nižší úředníci jinde neuvedení	398	1 792	<b>106,98</b>	72,30	190,38	121,64
41909 Nižší úředník (referent) jinde neuvedený	225	1 191	<b>105,94</b>	73,13	182,24	118,67
4211 Pokladníci (v bankách, pojišťovnách, spořitelnách, na poště)	860	3 685	<b>104,74</b>	79,69	151,69	112,83
42111 Pokladník v bance	205	1 530	<b>121,30</b>	92,55	160,42	124,95
4212 Úředníci na přepážkách a směnárních	512	12 250	<b>98,30</b>	82,47	140,20	108,23
42122 Úředník u přepážky v bance	173	1 706	<b>119,25</b>	87,10	180,20	131,89
42123 Úředník u přepážky v pojišťovně	217	1 445	<b>114,21</b>	69,49	206,98	130,03
4213 Pokladníci v obchodě, společném stravování apod.	552	13 362	<b>71,33</b>	58,72	90,67	74,03
42131 Pokladník v obchodě	287	7 277	<b>71,62</b>	59,92	91,43	75,03
42134 Pokladník v maloobchodní prodejně	142	4 216	<b>71,42</b>	58,55	88,38	72,96
42135 Pokladník kontrolní pokladny v samoobsluze	123	1 205	<b>70,14</b>	54,12	96,16	73,36
4214 Prodavači vstupenek, jízdenek apod.	95	2 659	<b>112,00</b>	91,37	134,96	113,37
42143 Pokladník, prodavač jízdenek v osobní dopravě	66	1 975	<b>110,78</b>	94,41	132,69	111,98
4215 Bookmakeři, krupičři a úředníci sázkových kanceláří	177	2 687	<b>90,58</b>	67,81	144,89	102,02
4222 Recepční	436	2 301	<b>90,94</b>	61,99	134,69	96,58
42222 Recepční	382	1 958	<b>90,54</b>	63,58	129,69	94,90
4223 Telefonisté	285	1 878	<b>105,28</b>	63,42	174,16	116,32
4224 Informátoři	140	2 124	<b>116,77</b>	83,99	162,36	121,95
5111 Obsluhující pracovníci v dopravě a stevardi	12	1 294	<b>330,14</b>	96,06	486,59	307,26
5112 Vlakvedoucí, vlakové čety, průvodčí (vč. palubních průvodčí)	36	3 402	<b>138,34</b>	125,51	151,04	137,90

Revidované výsledky ke dni 10.3.2010

### Hodinový výdělek podle podskupin zaměstnání a zaměstnání KZAM-R

Podskupiny zaměstnání a zaměstnání KZAM-R  (zveřejněna zaměstnání, která jsou ve své hlavní třídě zastoupena minimálně 1%)	Výběrový soubor		Medián Kč/hod	Diferenciace		Průměr Kč/hod
	počet org. jednotek	počet zaměst.		1. decil Kč/hod	9. decil Kč/hod	
	5121 Pracovníci dohlížející nad obsluhujícím personálem, hospodyně	286	1 318	<b>93,18</b>	63,11	151,06
5122 Kuchaři	621	9 254	<b>70,45</b>	53,08	112,96	78,71
51222 Kuchař	530	5 484	<b>71,69</b>	54,25	109,95	78,25
51228 Pomocný kuchař	276	1 852	<b>58,47</b>	48,78	80,18	61,98
51229 Kuchař jinde neuvedený	47	945	<b>76,07</b>	60,41	121,54	84,95
5123 Číšníci, servírky	171	2 313	<b>76,17</b>	56,23	115,33	82,25
51232 Číšník, servírka	141	1 953	<b>75,14</b>	56,52	112,43	81,04
5132 Pečovatelé a pomoc.ošetřovatelé v zařiz.soc.péče, v nemocnicích	71	3 408	<b>71,10</b>	57,41	92,50	74,20
51326 Sanitář, sanitářka (nzp)	63	2 707	<b>70,79</b>	57,31	90,77	72,91
5161 Hasiči, požárníci	117	2 478	<b>129,93</b>	92,01	167,43	130,36
51612 Hasič podnikového sboru	91	1 521	<b>125,15</b>	90,20	167,30	127,97
5169 Ostatní pracovníci ochrany a ostrahy jinde neuvedení	589	16 372	<b>61,97</b>	52,20	93,39	69,38
51691 Strážný, člen závodní stráže	277	7 028	<b>64,97</b>	51,30	98,17	70,96
51699 Pracovník ochrany majetku a osob jinde neuvedený	285	9 008	<b>59,41</b>	52,59	86,41	67,23
5211 Prodavači v obchodech	1 475	47 196	<b>67,20</b>	53,94	100,54	74,62
52111 Prodavač smíšeného zboží	255	9 089	<b>66,05</b>	51,74	92,36	69,55
52112 Prodavač potravinářského zboží	700	15 810	<b>66,47</b>	54,30	92,53	71,24
52113 Prodavač průmyslového zboží	129	3 599	<b>82,04</b>	61,14	159,17	96,01
52114 Prodavač drogistického zboží, kosmetiky	108	1 942	<b>75,62</b>	51,40	101,06	76,35
52115 Prodavač textilu, obuvi	129	2 851	<b>76,84</b>	51,59	99,89	77,39
52119 Prodavač jinde neuvedený	278	4 708	<b>72,72</b>	57,38	129,96	83,57
6111 Pěstitelé polních plodin	91	750	<b>66,09</b>	51,70	87,17	69,80
61118 Zemědělský dělník v rostlinné výrobě	83	624	<b>66,05</b>	52,00	86,72	70,10
6112 Ovocnáři, vinaři, chmelaři a ostatní pěst.plodin rost.na stromech	23	268	<b>70,18</b>	54,93	103,70	74,97
6113 Zahradníci a pěstitelé zahradních plodin a sazenic	123	737	<b>77,10</b>	53,41	108,24	80,97
61131 Zahradník	110	476	<b>79,55</b>	59,78	107,40	82,62
61138 Zemědělský dělník v zahradnictví	18	227	<b>74,26</b>	48,10	115,43	80,46
6121 Chovatelé hospodářských zvířat (kromě drůbeže a včel)	180	3 949	<b>80,17</b>	61,43	107,00	83,21
61211 Chovatel skotu	54	872	<b>82,68</b>	63,27	108,65	85,07
61212 Chovatel prasat	43	458	<b>75,68</b>	59,40	98,95	78,05
61218 Zemědělský dělník ošetřovatel hospodářských zvířat	121	2 510	<b>80,31</b>	61,57	106,75	83,44
6122 Chovatelé drůbeže	42	763	<b>69,63</b>	55,79	94,65	72,94
61228 Zemědělský dělník ošetřovatel drůbeže	28	624	<b>70,59</b>	56,25	95,95	73,98
6129 Ostatní chovatelé, ošetřovatelé zvířat jinde neuv.(v rezerv.)	30	181	<b>78,68</b>	59,71	100,72	82,52
6141 Dělníci pro pěstění a ošetřování lesa	99	2 467	<b>67,39</b>	53,50	96,68	72,40
61411 Pěstitel, šlechtitel lesa	14	384	<b>61,10</b>	52,82	92,59	67,78
61414 Lesní školkař	25	305	<b>61,84</b>	55,19	81,38	65,49
61418 Lesní dělník v zalesňování	23	504	<b>66,10</b>	53,66	89,06	69,60
61419 Dělník pro pěstění a ošetřování lesa jinde neuvedený	47	987	<b>71,54</b>	53,47	103,23	77,48
6142 Dělníci pro těžbu dřeva (kromě obsluhy pojezdnych zařízení)	63	1 032	<b>94,41</b>	69,16	136,27	100,25
61421 Lesní mechanizátor	22	316	<b>95,72</b>	66,76	129,94	98,25
61422 Dřevorubec	30	298	<b>99,24</b>	69,74	152,49	105,84
61423 Lesní manipulants, těžař	21	200	<b>93,46</b>	73,01	139,23	98,88
61428 Lesní dělník pro těžbu dřeva	18	170	<b>91,27</b>	68,22	123,65	98,08
7111 Horníci, lamači pro uhelné doly	8	4 351	<b>156,27</b>	70,67	218,08	153,32

Revidované výsledky ke dni 10.3.2010

### Hodinový výdělek podle podskupin zaměstnání a zaměstnání KZAM-R

Podskupiny zaměstnání a zaměstnání KZAM-R  (zveřejněna zaměstnání, která jsou ve své hlavní třídě zastoupena minimálně 1%)	Výběrový soubor		Medián Kč/hod	Diferenciace		Průměr Kč/hod
	počet org. jednotek	počet zaměst.		1. decil Kč/hod	9. decil Kč/hod	
71118 Horník dělník v uhelných dolech	7	3 022	<b>141,91</b>	67,59	204,73	138,11
7122 Zedníci, kameníci, omítkáři	654	7 543	<b>95,70</b>	70,17	133,83	99,73
71221 Zedník	568	5 762	<b>94,56</b>	71,11	127,25	97,51
7124 Tesaři a truhláři	365	2 693	<b>101,02</b>	75,00	135,51	103,66
7129 Ost. stavební dělníci hlavní stav. výroby a prac.v ost. oborech	444	4 249	<b>95,29</b>	72,00	122,67	97,59
71299 Stavební dělník hlavní stavební výroby jinde neuvedený	175	2 940	<b>94,69</b>	71,33	124,70	97,35
7136 Instalatéri, potrubáři, stavební zámečníci, klempíři	733	7 010	<b>114,13</b>	82,93	149,30	115,40
7137 Stavební a provozní elektrikáři	506	2 864	<b>110,25</b>	79,43	151,78	114,58
7142 Lakýrníci a pracovníci v příbuzných oborech	336	3 339	<b>116,10</b>	80,36	157,12	117,75
7212 Svářeči, řezači plamenem a páječi	515	12 457	<b>121,86</b>	86,67	156,09	121,98
72122 Svářeč v ochranné atmosféře	143	4 058	<b>122,28</b>	85,63	165,73	124,71
72129 Svářeč kovů a páječ jinde neuvedený	172	3 814	<b>125,83</b>	92,44	149,34	123,13
7213 Výrobci a opraváři výrobků a dílů z plechů	184	3 383	<b>118,28</b>	74,70	154,48	116,89
7221 Kováři, obsluha kovacích lisů, obsluha bucharů	212	3 827	<b>110,72</b>	74,81	157,52	114,70
7222 Nástrojaři, kovomodeláři, kovodělníci, zámečníci	1 622	44 760	<b>111,46</b>	78,21	158,60	115,43
72221 Nástrojař	370	3 799	<b>127,82</b>	90,72	175,58	131,51
72222 Zámečník, zámečník strojů	704	13 024	<b>106,62</b>	79,29	147,17	111,23
72223 Provozní zámečník, údržbář	1 198	17 307	<b>119,47</b>	84,66	164,82	122,36
72228 Strojírenský dělník (převážně ruční)	292	8 174	<b>99,34</b>	68,19	141,33	103,53
7223 Seřizovači a obsl. obráběcích strojů (kromě autom. a poloaut.)	769	23 777	<b>118,97</b>	83,04	162,71	121,91
72231 Soustružník kovů - seřizovač a obsluha	616	6 903	<b>116,08</b>	83,90	156,47	119,56
72232 Frézař kovů - seřizovač a obsluha	350	3 814	<b>119,62</b>	87,09	162,55	123,08
72237 Seřizovač kovoobráběcích strojů	161	2 863	<b>115,70</b>	88,44	154,00	118,94
72238 Strojírenský dělník seřizování a obsluhy obráběcích strojů	98	3 399	<b>133,19</b>	69,79	163,00	122,99
7224 Brusíči, leštiči a ostříči nástrojů	313	3 480	<b>106,41</b>	74,00	148,79	109,65
7231 Mechanici a opraváři motorových vozidel	697	7 397	<b>114,77</b>	80,52	153,53	116,71
7234 Mechanici a opraváři kolejových vozidel	104	5 850	<b>118,08</b>	88,23	145,82	118,29
72343 Zámečník kolejových vozidel	67	2 629	<b>108,55</b>	85,10	135,27	109,83
7235 Mechanici a opraváři obráběcích, zeměd. strojů a prům. zařízení	809	15 531	<b>123,98</b>	77,95	180,50	127,55
72351 Mechanik, opravář průmyslových, výrobních strojů a zařízení	371	6 233	<b>122,27</b>	85,85	174,46	126,86
72359 Mechanik opravář a seřizovač prům. strojů a zařízení jinde neuv.	172	4 662	<b>134,00</b>	86,07	178,84	133,60
7239 Ostatní mechanici a opraváři strojů a zařízení bez elektro j.n.	450	6 518	<b>116,22</b>	76,68	160,10	118,45
72397 Kontrolor výroby strojírenské (dělník)	231	4 485	<b>115,72</b>	75,03	155,77	115,95
7241 Elektromech., opraváři a seřizovači různých typů elektr. zařízení	1 439	33 925	<b>104,37</b>	67,18	161,83	110,22
72413 Elektromechanik strojů a zařízení	353	4 270	<b>135,02</b>	89,27	185,58	137,55
72415 Provozní elektromechanik	970	9 450	<b>126,91</b>	87,52	176,90	130,09
72418 Dělník v elektrotechnice	91	14 280	<b>84,34</b>	60,50	112,78	86,49
7242 Mechanici, opraváři a seřizovači elektr. částí aut, letadel, lodí	172	2 810	<b>115,40</b>	89,13	149,23	117,81
7243 Mechanici, seřizovači, opraváři elektronických zařízení	374	7 508	<b>111,67</b>	77,61	165,90	117,03
7246 Montéři a opraváři silnoproudých elektrických vedení	160	2 981	<b>119,39</b>	95,26	161,97	124,68
7321 Výrobci hrnčič., porcel. zboží, žáruvzd.výrobků, brus.kotoučů	38	3 049	<b>89,02</b>	58,30	140,66	95,48
7322 Dělníci při výrobě skla, sklářů vč. brusíků a leštičů	46	4 425	<b>93,79</b>	65,49	135,86	98,93
7411 Zpracovatelé masa, ryb vč. uzenářů a konzervovačů masa a ryb	231	4 958	<b>90,12</b>	65,09	127,40	94,13
7412 Zpracovatelé pekárenských a cukrářských výrobků	234	4 714	<b>68,42</b>	55,31	93,29	72,49
7422 Umělečtí truhláři, řezbáři, výrobci a opraváři výrobků ze dřeva	212	3 045	<b>87,09</b>	61,96	124,98	91,26

Revidované výsledky ke dni 10.3.2010

### Hodinový výdělek podle podskupin zaměstnání a zaměstnání KZAM-R

Podskupiny zaměstnání a zaměstnání KZAM-R  (zveřejněna zaměstnání, která jsou ve své hlavní třídě zastoupena minimálně 1%)	Výběrový soubor		Medián Kč/hod	Diferenciace		Průměr Kč/hod
	počet org. jednotek	počet zaměst.		1. decil Kč/hod	9. decil Kč/hod	
7436 Švadleny, vyšivači a pracovníci v příbuzných oborech	94	2 881	<b>65,27</b>	49,94	88,87	67,54
7439 Ost. dělníci při výrobě textilu, oděvů a výrobků z kůží, kožešin	87	4 050	<b>86,65</b>	56,85	144,76	94,82
74398 Dělník textilní výroby jinde neuvedený	68	3 304	<b>92,44</b>	57,68	148,61	97,60
8111 Obsluha důlního zařízení a razicích štítů	52	4 408	<b>160,14</b>	106,74	227,10	165,83
8121 Obsluha zařízení při hutní výrobě kovů obsluha pecí a konvertorů	30	3 453	<b>144,54</b>	83,56	182,35	139,36
8122 Obsluha zařízení ve slévárenství (taviči, slévači)	109	5 293	<b>101,92</b>	72,00	146,01	106,54
8125 Obsluha zařízení na tváření kovů ve válcovnách	46	5 773	<b>136,34</b>	96,14	170,65	135,44
8139 Obsluha ostatních zařízení na výrobu skla a keramiky	59	4 849	<b>119,07</b>	81,31	169,04	122,81
8149 Obsluha ostatních zařízení na zpracování dřeva a v papírnách	43	3 059	<b>88,41</b>	66,96	116,91	91,36
8159 Obsluha ostatních zařízení při chemické výrobě jinde neuvedená	288	5 273	<b>119,84</b>	82,76	183,89	127,63
8161 Obsluha zařízení při výrobě a rozvodu elektřiny	131	3 704	<b>148,71</b>	106,18	193,11	148,87
8162 Obsluha parních turbín, ohřivačů a motorů	545	3 279	<b>102,88</b>	56,39	163,21	107,54
8163 Obsluha zařízení při úpravě, čištění a rozvodu vody	431	5 781	<b>108,34</b>	78,81	146,41	110,87
8171 Obsluha automatických nebo poloautomatic. montážních linek	179	10 275	<b>101,05</b>	64,94	145,74	105,65
81711 Obsluha poloaut., automatické mont. linky ve strojírenské výr.	39	4 524	<b>130,26</b>	85,03	150,11	122,19
81714 Obsluha poloaut., automat. montážní linky v elektrotech. výrobě	19	3 497	<b>88,86</b>	49,06	115,73	88,21
8211 Obsluha automat. nebo poloaut. obráběcích strojů (kromě 722)	404	13 299	<b>108,53</b>	75,08	151,56	111,79
82119 Obsluha poloaut., automatického kovoobráběcího stroje jinde n.	171	5 558	<b>107,60</b>	72,22	139,78	107,89
8223 Obsluha strojů při konečné úpravě a nanášení ochran. povlaků	184	3 408	<b>107,62</b>	70,62	141,62	107,55
8231 Obsluha strojů na výrobu pryžových výrobků (např. obuvi)	61	9 450	<b>105,91</b>	74,61	161,89	113,74
82319 Obsluha strojů na výrobu pryžových výrobků jinde neuvedená	27	3 449	<b>95,64</b>	74,16	127,36	98,39
8232 Obsluha strojů na výrobu plastových výrobků (vč. laminování)	132	9 715	<b>97,30</b>	67,71	134,22	99,76
82321 Plastikář - strojník lisování plastů	56	4 216	<b>97,01</b>	66,00	136,32	99,85
82329 Obsluha strojů na výrobu plastových výrobků jinde neuvedená	61	4 006	<b>94,57</b>	67,53	130,87	97,22
8263 Obsluha šicích a vyšivačích strojů	50	3 454	<b>89,56</b>	57,82	123,16	89,92
8274 Obsluha strojů na zpracování mouky, výrobu pečiva, čokolády	51	3 671	<b>86,11</b>	58,14	124,66	90,82
8281 Montážní dělníci montující mechanická zařízení (stroje, vozidla)	174	27 864	<b>101,85</b>	65,25	135,10	101,81
82811 Montážní dělník mechanických zařízení	30	4 511	<b>105,58</b>	70,33	132,53	103,20
82816 Dělník montážní linky vozidel, stavebních, zemních strojů	16	6 042	<b>118,47</b>	63,93	142,50	111,07
82819 Montážní dělník jinde neuvedený	122	15 974	<b>95,73</b>	63,56	129,53	96,85
8282 Montážní dělníci montující elektrická zařízení	125	13 321	<b>92,74</b>	65,21	125,98	94,99
82829 Montážní dělník elektrického a energetického zařízení jinde n.	33	8 555	<b>95,00</b>	62,75	121,94	94,10
8283 Montážní dělníci montující elektronická zařízení	36	5 379	<b>83,29</b>	60,69	108,75	84,07
8284 Montážní dělníci montující výrobky z kovů, pryže a plastů	96	8 785	<b>86,37</b>	58,06	115,27	87,83
82849 Montážní dělník výrobků z kovů, plastů, pryže vč. jejich kombinací jinde	76	7 228	<b>89,75</b>	61,58	116,93	90,71
8287 Montážní dělníci montující výrobky z kombinovaných materiálů	56	3 635	<b>75,20</b>	54,20	133,47	87,77
82879 Montážní dělník výrobků z kombinovaných materiálů jinde neuv.	47	3 083	<b>75,20</b>	53,74	137,07	89,88
8290 Obsluha jiných stacionárních zařízení a ostatní montážní dělníci	211	5 310	<b>93,72</b>	66,00	143,76	101,24
8311 Strojvedoucí	152	8 477	<b>160,37</b>	139,71	173,02	157,76
83112 Strojvedoucí lokomotivy, vlaku	67	6 972	<b>161,17</b>	148,90	172,56	160,27
8313 Dělníci zabezpečující sestavování vlaků (brzdaři, výhybkáři)	139	8 964	<b>122,40</b>	105,81	136,20	121,87
8321 Řidiči osobních a malých dodávkových automobilů, taxikáři	754	3 331	<b>102,85</b>	72,85	162,77	111,69
8323 Řidiči autobusů, trolejbusů a tramvají	112	15 436	<b>106,68</b>	82,46	142,67	110,57
83231 Řidič autobusu v městské hromadné dopravě	41	5 235	<b>126,40</b>	94,19	146,27	123,16
83232 Řidič autobusu v silniční dopravě osob	67	5 399	<b>91,71</b>	77,25	110,82	93,21



Revidované výsledky ke dni 10.3.2010

### Hodinový výdělek podle podskupin zaměstnání a zaměstnání KZAM-R

Podskupiny zaměstnání a zaměstnání KZAM-R  (zveřejněna zaměstnání, která jsou ve své hlavní třídě zastoupena minimálně 1%)	Výběrový soubor		Medián Kč/hod	Diferenciace		Průměr Kč/hod
	počet org. jednotek	počet zaměst.		1. decil Kč/hod	9. decil Kč/hod	
8324 Řidiči nákladních automobilů a tahačů	1 331	19 306	<b>101,55</b>	70,93	141,16	104,53
83243 Řidič nákladního automobilu	1 110	13 202	<b>102,56</b>	73,75	140,66	105,40
8331 Obsluha zemědělských a lesních strojů	283	3 457	<b>82,10</b>	65,03	125,36	93,30
8332 Obsluha zemních a příbuzných strojů	430	5 078	<b>122,13</b>	89,00	154,69	122,77
8333 Obsluha jeřábů, zdvihacích a podobných manipulačních zařízení	368	5 184	<b>101,20</b>	70,17	148,75	106,04
8334 Obsluha vysokozdvizných a ostatních motorových vozíků	784	13 737	<b>104,26</b>	74,00	135,63	105,30
83341 Řidič vysokozdvizných vozíků	499	8 034	<b>105,52</b>	74,36	136,19	106,06
83349 Řidič motorových vozíků jinde neuvedený	283	4 850	<b>103,29</b>	74,57	134,74	104,84
9132 Pomocníci a uklízeči v kancelářích, hotelích, nemocnicích ap.	2 091	20 967	<b>57,71</b>	48,10	83,09	62,72
91321 Pomocník, uklízeč v kancelářích	1 001	4 367	<b>59,36</b>	48,90	81,19	63,08
91323 Uklízeč výrobních prostor, skladů, svačinkařka	657	3 284	<b>57,85</b>	49,06	77,70	61,71
91324 Pomocník, uklízeč ve zdravotnickém zařízení	85	1 902	<b>54,97</b>	48,10	65,64	57,14
91325 Pomocník, uklízeč v hotelu, v restauraci, pokojská	163	1 884	<b>61,40</b>	50,60	92,02	66,36
91327 Pomocník, uklízeč ve službách	222	4 261	<b>53,07</b>	48,10	74,56	58,45
91329 Pomocník, uklízeč jinde neuvedený	332	3 671	<b>60,51</b>	48,11	97,39	68,41
9141 Domovníci, správci domu	373	1 010	<b>77,18</b>	52,32	122,72	83,86
9152 Vrátní, hlídači, uváděči a šatnářky	764	6 724	<b>61,65</b>	50,10	85,65	65,69
91521 Vrátný	553	4 071	<b>62,53</b>	50,92	88,64	66,97
91522 Hlídač	244	2 212	<b>61,65</b>	50,64	79,69	64,44
9161 Sběrači odpadků, popeláři	47	1 823	<b>73,24</b>	51,71	105,99	76,67
91613 Popelář	34	1 116	<b>84,49</b>	62,61	110,02	85,94
9162 Metaři, čističi záchodků, žump, kanálů a podobných zařízení	104	919	<b>93,36</b>	63,21	124,22	93,24
9311 Pomocní a nekvalif. dělníci v dolech a lomech a v příb. oborech	19	1 645	<b>124,16</b>	90,76	176,63	129,83
9312 Pomocní a nekvalif. dělníci na stavbách a údržbě silnic, přehrad	126	1 445	<b>91,53</b>	64,52	123,75	93,64
9321 Pomocní a nekvalifikovaní montážní a manipulační dělníci	821	21 043	<b>76,82</b>	51,60	116,05	81,62
93211 Manipulační dělník v průmyslu (ve výrobě)	590	7 859	<b>83,76</b>	58,17	125,94	88,70
93212 Pomocný dělník v průmyslu (ve výrobě)	291	8 455	<b>78,76</b>	52,67	112,40	81,83
93213 Pomocný montážní dělník	46	1 763	<b>63,54</b>	48,29	84,19	65,57
93219 Nekvalifikovaný montáž. a manipul. pracovník v průmyslu j.n.	79	2 382	<b>62,61</b>	48,91	96,60	68,24
9322 Ruční balíči a pytlavači	193	3 399	<b>75,93</b>	55,72	109,25	79,65
93221 Balíč ruční	172	2 948	<b>75,00</b>	55,56	105,56	78,56
9323 Dělníci nádvorní skupiny (pomocní montéři)	233	4 910	<b>82,96</b>	51,31	113,09	83,47
93239 Nekvalifikovaný pracovník jinde neuvedený	76	4 075	<b>83,84</b>	51,27	114,72	84,13
9333 Vazači a nosiči břemen, přístavní dělníci (dokaři)	199	1 421	<b>89,00</b>	61,70	124,46	92,27
9339 Pomocní a nekvalif. pracovníci v dopravě, ve skladech, v telek.	1 094	15 901	<b>86,40</b>	61,17	118,55	88,73
93391 Pomocný, manipulační dělník v dopravě	168	1 306	<b>95,24</b>	67,52	122,88	96,38
93393 Pomocný skladník	832	9 672	<b>86,98</b>	61,70	118,73	89,34
93397 Pomocný pracovník obchodního provozu	127	1 399	<b>64,30</b>	54,32	88,77	68,83
93399 Nekvalifikovaný pracovník v dopravě, skladech, telekomun. j. n.	191	3 083	<b>89,16</b>	68,77	117,51	92,55

## 1. čtvrtletí 2007

## ISPV - podnikatelská sféra

PS-V6

Revidované výsledky ke dni 10.3.2010

Hodinový výdělek  
podle kategorií zaměstnání

Kategorie zaměstnání	Struktura zaměst.	Medián	Diferenciace		Průměr
			1. decil	9. decil	
	%	Kč/hod	Kč/hod	Kč/hod	Kč/hod
D Manuální pracovníci	58,5	<b>90,49</b>	56,35	142,97	96,52
T Nemanuální pracovníci	41,5	<b>135,13</b>	77,45	285,68	172,14
Relace D/T (%)		67,0	72,8	50,0	56,1
<b>C E L K E M Č R - podnikatelská sféra</b>	<b>100</b>	<b>104,16</b>	<b>60,81</b>	<b>200,50</b>	<b>127,90</b>

manuální pracovníci - zaměstnanci s převážně manuálním charakterem práce (hlavní třída KZAM-R 6-9 a vybraná zaměstnání hl. třídy 5)

nemanuální pracovníci - zaměstnanci s převážně nemanuálním charakterem práce (hlavní třída KZAM-R 1-4 a vybraná zaměstnání hl. třídy 5)

## 1. čtvrtletí 2007

## ISPV - podnikatelská sféra

PS-V7

Revidované výsledky ke dni 10.3.2010

Hodinový výdělek  
podle sekcí ekonomických činností CZ-NACE

Sekce CZ-NACE	Struktura zaměst.	Medián	Diferenciace		Průměr	
			1. decil	9. decil		
	%	Kč/hod	Kč/hod	Kč/hod	Kč/hod	
CZ-NACE						
A Zemědělství, lesnictví a rybářství	01-03	4,1	<b>81,30</b>	58,25	136,65	93,04
B Těžba a dobývání	05-09	1,8	<b>132,55</b>	82,33	212,83	146,98
C Zpracovatelský průmysl	10-33	41,1	<b>103,55</b>	64,49	179,15	120,55
D Výroba a rozvod elektřiny, plynu, tepla	35	1,3	<b>155,79</b>	77,00	261,82	178,01
E Zásobování vodou, činnosti související s odpady	36-39	2,2	<b>97,57</b>	58,96	160,86	109,62
F Stavebnictví	41-43	7,2	<b>104,51</b>	67,60	185,27	122,84
G Obchod, opravy motorových vozidel	45-47	13,1	<b>95,95</b>	56,85	225,71	129,28
H Doprava a skladování	49-53	8,5	<b>113,49</b>	75,57	176,24	132,68
I Ubytování, stravování a pohostinství	55-56	2,4	<b>72,08</b>	49,00	139,22	88,89
J Informační a komunikační činnosti	58-63	2,8	<b>173,08</b>	88,48	400,95	225,53
K Peněžnictví a pojišťovnictví	64-66	2,6	<b>174,64</b>	97,78	404,64	235,02
L Činnosti v oblasti nemovitostí	68	0,8	<b>105,48</b>	57,72	206,72	134,91
M Profesní, vědecké a technické činnosti	69-75	3,0	<b>132,27</b>	71,86	269,28	163,05
N Administrativní a podpůrné činnosti	77-82	3,8	<b>66,00</b>	49,06	139,84	83,96
O Veřejná správa, obrana, sociální zabezpečení	84	0,3	<b>117,53</b>	84,93	221,58	141,58
P Vzdělávání	85	2,1	<b>117,40</b>	71,02	215,00	136,09
Q Zdravotní a sociální péče	86-88	2,3	<b>94,68</b>	59,78	175,30	111,88
R Kulturní, zábavní a rekreační činnosti	90-93	0,3	<b>94,95</b>	63,25	193,73	119,85
S Ostatní činnosti	94-96	0,4	<b>62,82</b>	53,67	105,69	73,30
<b>C E L K E M Č R - podnikatelská sféra</b>	<b>100</b>	<b>104,16</b>	<b>60,81</b>	<b>200,50</b>	<b>127,90</b>	

**1. čtvrtletí 2007 ISPV - podnikatelská sféra**

PS-V8

Revidované výsledky ke dni 10.3.2010

**Hodinový výdělek  
podle pohlaví**

Pohlaví		Struktura zaměst. %	Medián Kč/hod	Diferenciace		Průměr Kč/hod
				1. decil Kč/hod	9. decil Kč/hod	
M	Muž	60,9	<b>114,43</b>	68,65	220,04	141,42
Ž	Žena	39,1	<b>89,10</b>	55,58	169,42	106,82
Relace Ž/M (%)			77,9	81,0	77,0	75,5
<b>C E L K E M Č R - podnikatelská sféra</b>		<b>100</b>	<b>104,16</b>	<b>60,81</b>	<b>200,50</b>	<b>127,90</b>

**1. čtvrtletí 2007 ISPV - podnikatelská sféra**

PS-V9

Revidované výsledky ke dni 10.3.2010

**Hodinový výdělek  
podle krajů**

Kraj NUTS 3		Struktura zaměst. %	Medián Kč/hod	Diferenciace		Průměr Kč/hod
				1. decil Kč/hod	9. decil Kč/hod	
CZ010	Hlavní město Praha	18,3	<b>136,03</b>	69,96	312,14	180,17
CZ020	Středočeský	10,5	<b>111,47</b>	63,23	194,82	128,91
CZ031	Jihočeský	6,1	<b>94,82</b>	57,81	167,07	109,10
CZ032	Plzeňský	5,3	<b>104,56</b>	63,15	178,67	119,83
CZ041	Karlovarský	2,6	<b>92,64</b>	56,93	164,97	107,67
CZ042	Ústecký	6,9	<b>102,00</b>	61,52	188,37	123,48
CZ051	Liberecký	3,8	<b>101,28</b>	62,15	171,65	115,39
CZ052	Královéhradecký	4,9	<b>96,79</b>	60,59	165,86	112,17
CZ053	Pardubický	4,8	<b>94,21</b>	60,70	167,60	110,29
CZ063	Vysočina	4,7	<b>93,91</b>	60,40	162,15	108,38
CZ064	Jihomoravský	10,9	<b>96,82</b>	58,19	188,43	117,90
CZ071	Olomoucký	5,3	<b>97,39</b>	59,81	167,06	111,86
CZ072	Zlínský	5,6	<b>95,62</b>	61,15	167,91	111,75
CZ080	Moravskoslezský	10,4	<b>104,00</b>	60,23	182,52	119,51

Revidované výsledky ke dni 10.3.2010

### Dynamika mediánu hodinového výtěžku podle hlavních tříd zaměstnání KZAM-R

Hlavní třída zaměstnání KZAM-R	Meziroční index				Průměrný index <sup>1)</sup>
	I.Q.2004/ I.Q.2003	I.Q.2005/ I.Q.2004	I.Q.2006/ I.Q.2005	I.Q.2007/ I.Q.2006	
	%	%	%	%	
1 Zákodárci, vedoucí a řídicí pracovníci	105,7	107,5	103,8	<b>102,2</b>	104,8
2 Vědečtí a odborní duševní pracovníci	105,8	108,1	104,0	<b>105,7</b>	105,9
3 Techničtí, zdravotničtí a pedagogičtí pracovníci	105,8	106,9	104,2	<b>106,8</b>	105,9
4 Nižší administrativní pracovníci	105,1	105,1	105,7	<b>105,1</b>	105,3
5 Provozní pracovníci ve službách a obchodu	102,3	106,9	104,8	<b>107,5</b>	105,4
6 Dělníci v zemědělství, lesnictví a rybářství	104,8	107,2	104,7	<b>106,7</b>	105,8
7 Řemeslníci, výrobci a zpracovatelé	104,7	104,9	105,1	<b>107,6</b>	105,6
8 Obsluha strojů a zařízení	104,6	105,5	103,7	<b>106,7</b>	105,1
9 Pomocní a nekvalifikovaní pracovníci	103,8	106,7	102,7	<b>104,6</b>	104,4
<b>C E L K E M Č R - podnikatelská sféra</b>	<b>105,9</b>	<b>105,8</b>	<b>104,5</b>	<b>106,4</b>	<b>105,7</b>

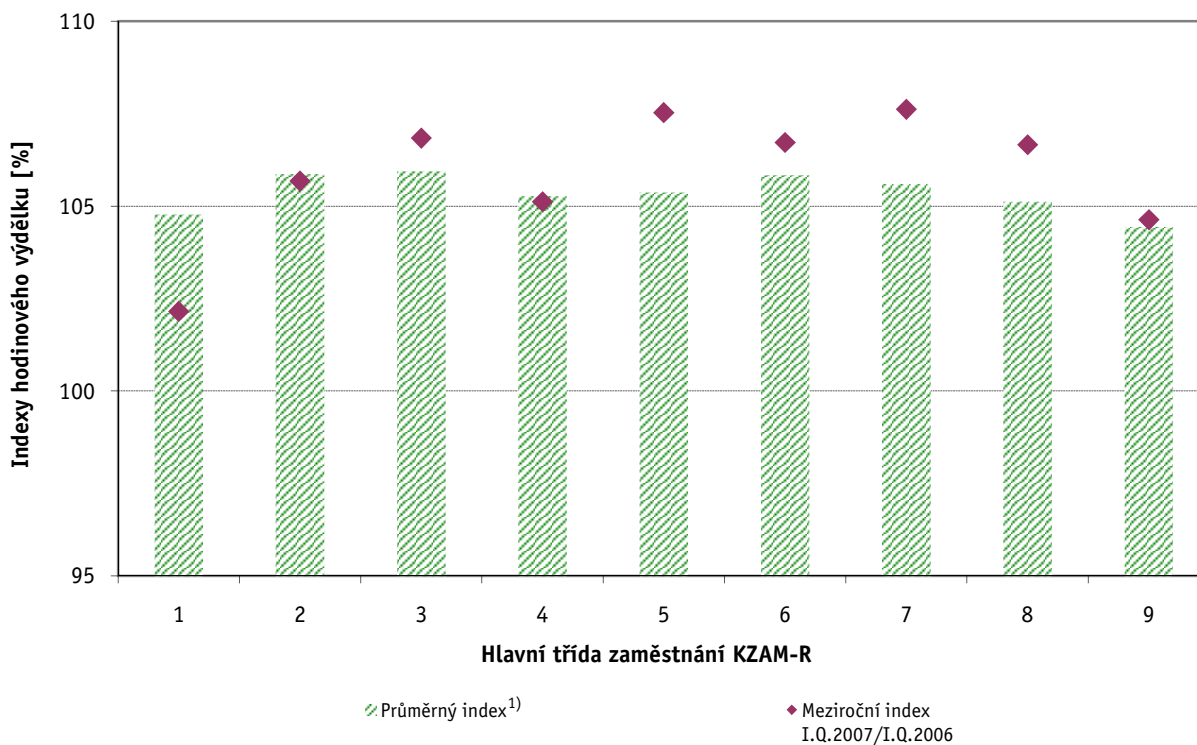

Vysvětlivky:

1) Průměrný index byl vypočten jako geometrický průměr indexů za období I.Q.2003 až I.Q.2007

Revidované výsledky ke dni 10.3.2010

### Dynamika mediánu hodinového výtěžku podle vzdělání

Vzdělání		Meziroční index				Průměrný index <sup>1)</sup>
		I.Q.2004/ I.Q.2003	I.Q.2005/ I.Q.2004	I.Q.2006/ I.Q.2005	I.Q.2007/ I.Q.2006	
		%	%	%	%	
KKOV						
Základní a nedokončené	A-C	104,7	104,4	104,0	<b>106,8</b>	105,0
Střední bez maturity	D,E,H,J	104,3	105,4	104,2	<b>106,5</b>	105,1
Střední s maturitou	K-M	105,5	104,5	103,6	<b>105,6</b>	104,8
Vyšší odborné a bakalářské	N,R	105,9	108,2	100,5	<b>107,0</b>	105,4
Vysokoškolské	T,V	104,4	107,1	104,0	<b>105,2</b>	105,2
<b>C E L K E M Č R - podnikatelská sféra</b>		<b>105,9</b>	<b>105,8</b>	<b>104,5</b>	<b>106,4</b>	<b>105,7</b>

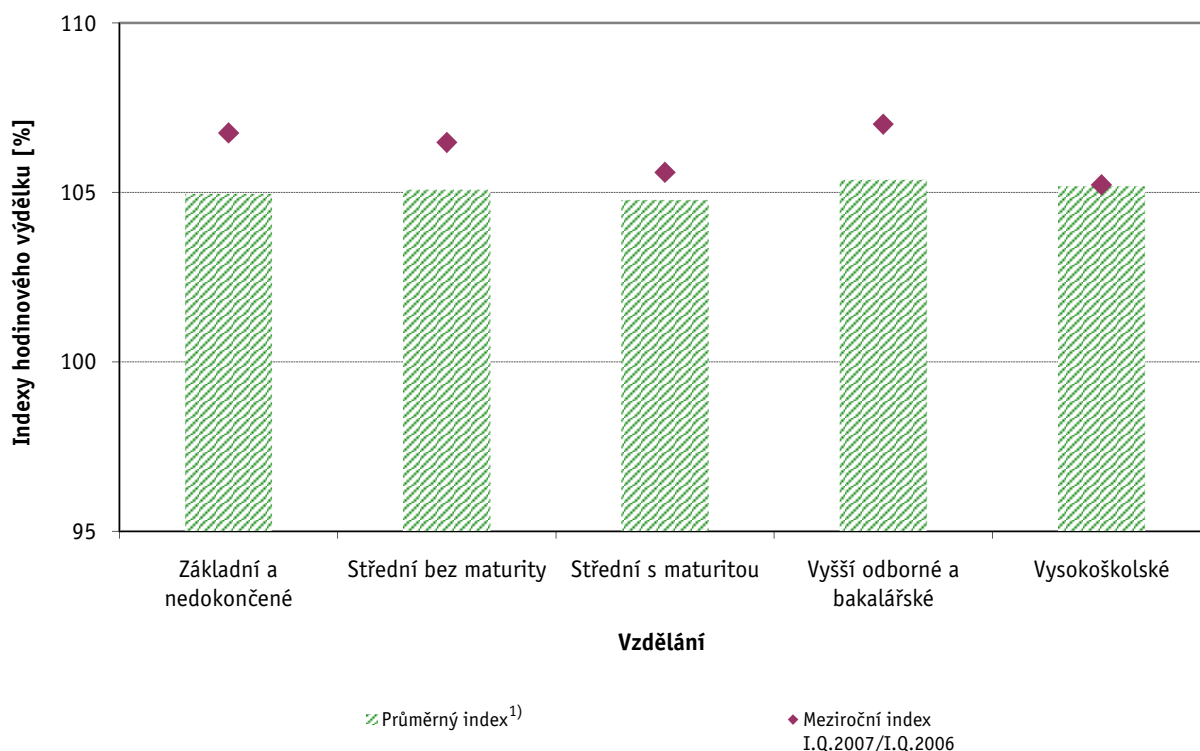

Vysvětlivky:

1) Průměrný index byl vypočten jako geometrický průměr indexů za období I.Q.2003 až I.Q.2007

Revidované výsledky ke dni 10.3.2010

### Dynamika mediánu hodinového výtěžku podle věkových kategorií

Věková kategorie	Meziroční index				Průměrný index <sup>1)</sup>
	I.Q.2004/ I.Q.2003	I.Q.2005/ I.Q.2004	I.Q.2006/ I.Q.2005	I.Q.2007/ I.Q.2006	
	%	%	%	%	
do 20 let	109,3	108,8	101,0	<b>111,5</b>	107,6
20 - 29 let	103,5	106,2	103,5	<b>107,3</b>	105,1
30 - 39 let	107,1	105,4	105,2	<b>107,8</b>	106,4
40 - 49 let	107,2	106,0	105,0	<b>106,6</b>	106,2
50 - 59 let	104,7	104,9	104,1	<b>105,6</b>	104,8
60 a více let	106,0	108,8	106,2	<b>103,9</b>	106,2
<b>C E L K E M Č R - podnikatelská sféra</b>	<b>105,9</b>	<b>105,8</b>	<b>104,5</b>	<b>106,4</b>	<b>105,7</b>

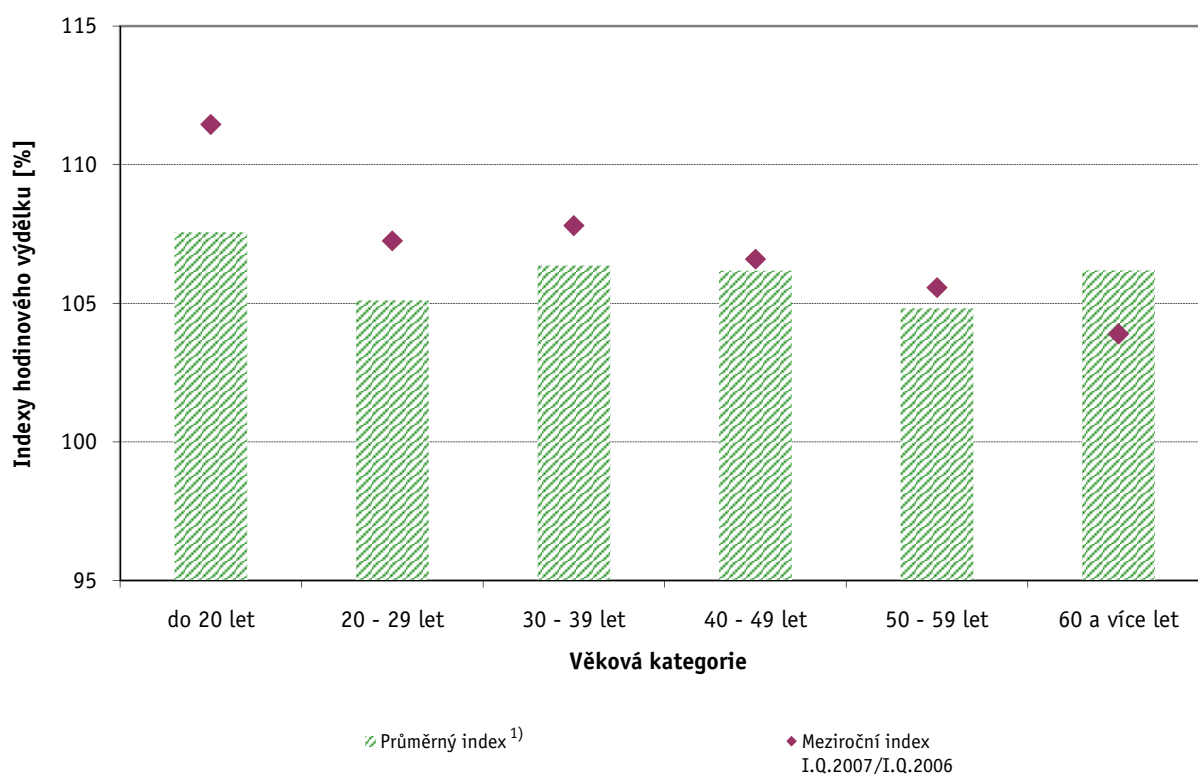

Vysvětlivky:

1) Průměrný index byl vypočten jako geometrický průměr indexů za období I.Q.2003 až I.Q.2007

## Hrubá měsíční mzda a její složky, diference, placená doba v podnikatelské sféře České republiky

**Medián hrubé měsíční mzdy ..... 18 706 Kč/měs**

### Diference

1. decil - 10 % hrubých měsíčních mezd menších než .....	11 005 Kč/měs
1. kvartil - 25 % hrubých měsíčních mezd menších než .....	14 109 Kč/měs
Medián - 50 % hrubých měsíčních mezd menších než .....	18 706 Kč/měs
3. kvartil - 25 % hrubých měsíčních mezd větších než .....	25 365 Kč/měs
9. decil - 10 % hrubých měsíčních mezd větších než .....	36 333 Kč/měs

**Průměr hrubé měsíční mzdy ..... 23 293 Kč/měs**

### Vybrané složky hrubé měsíční mzdy

prémie a odměny .....	15,9 %
příplatky za přesčas .....	0,8 %
příplatky ostatní .....	4,1 %
náhrady .....	6,4 %
odměny za pohotovost .....	0,2 %

**Průměrná placená doba ..... 173,3 hod/měs**

# 1. čtvrtletí 2007

# ISPV - podnikatelská sféra

Revidované výsledky ke dni 10.3.2010

## Hrubá měsíční mzda a její složky, diferenciacce, placená doba podle hlavních tříd zaměstnání KZAM-R

Hlavní třída zaměstnání KZAM-R	Struktura zaměstnanců	Medián
	%	Kč/měs
1 Zákodárci, vedoucí a řídící pracovníci	7,1	33 880
2 Vědečtí a odborní duševní pracovníci	8,7	30 000
3 Techničtí, zdravotničtí, pedagogičtí pracovníci a pracovníci v příbuzných oborech	19,5	22 640
4 Nižší administrativní pracovníci (úředníci)	7,5	16 569
5 Provozní pracovníci ve službách a obchodě	7,2	12 084
6 Kvalifikovaní dělníci v zemědělství, lesnictví a v příbuzných oborech	1,3	14 264
7 Řemeslníci a kvalifikovaní výrobci, zpracovatelé, opraváři	21,4	17 910
8 Obsluha strojů a zařízení	20,9	17 463
9 Pomocní a nekvalifikovaní pracovníci	6,4	12 174
<b>C E L K E M Č R - podnikatelská sféra</b>	<b>100</b>	<b>18 706</b>

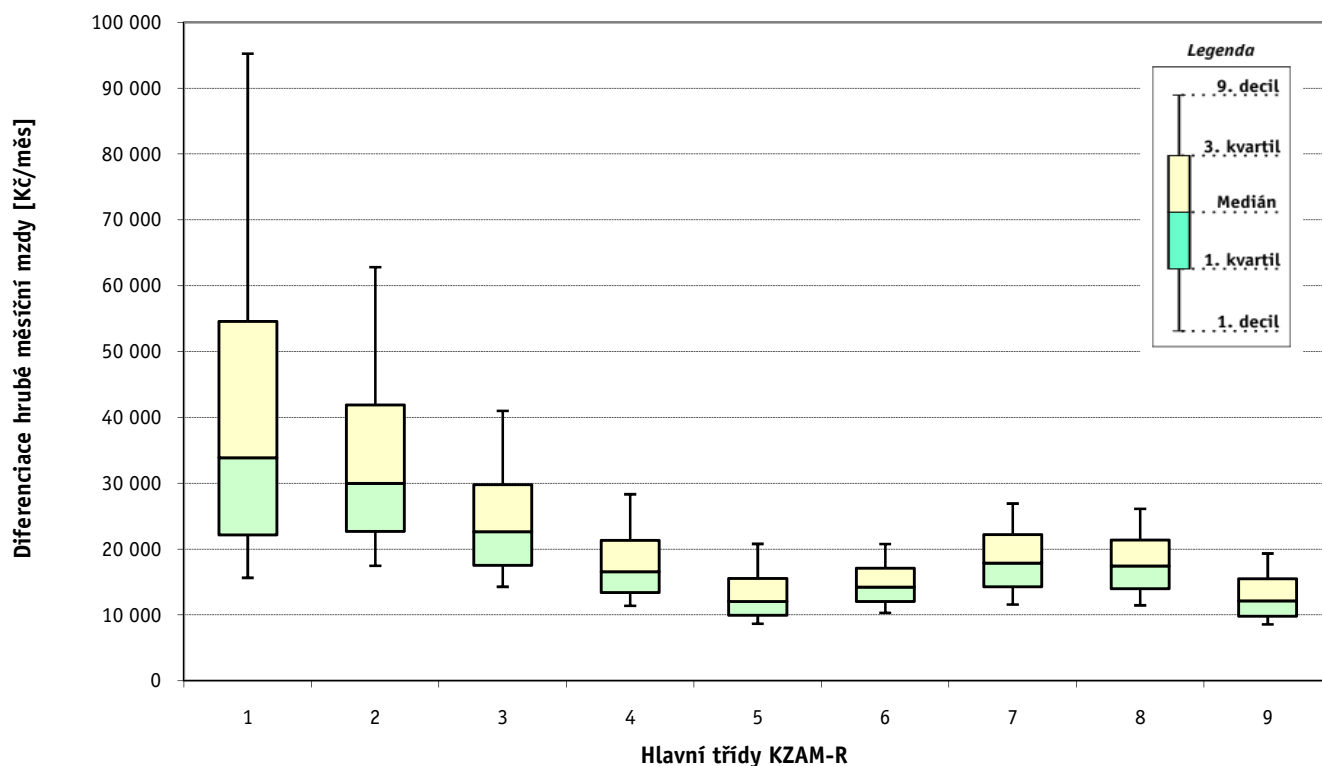



## Hrubá měsíční mzda a její složky, diference, placená doba podle hlavních tříd zaměstnání KZAM-R

Diference				Průměr	Vybrané složky hrubé měsíční mzdy					Placená doba
1. decil	1. kvartil	3. kvartil	9. decil		prémie a odměny	příplatky za přesčas	příplatky ostatní	náhrady	odměny za pohotovost	
Kč/měs	Kč/měs	Kč/měs	Kč/měs	Kč/měs	%	%	%	%	%	hod/měs
15 667	22 187	54 615	95 230	50 675	21,4	0,1	1,6	5,9	0,1	<b>170,6</b>
17 471	22 689	41 914	62 833	37 263	14,2	0,2	2,7	6,0	0,3	<b>170,8</b>
14 304	17 550	29 822	41 004	26 321	16,6	0,4	3,1	6,0	0,2	<b>171,1</b>
11 420	13 419	21 359	28 354	18 810	14,9	0,4	3,2	6,1	0,1	<b>171,0</b>
8 702	9 971	15 547	20 808	13 797	12,3	0,7	6,7	6,1	0,0	<b>172,9</b>
10 338	12 070	17 141	20 786	15 296	14,7	1,1	4,5	8,6	0,1	<b>179,7</b>
11 616	14 288	22 236	26 944	18 859	14,4	1,6	5,0	7,3	0,3	<b>176,2</b>
11 490	14 027	21 393	26 134	18 319	14,9	1,6	7,5	7,0	0,1	<b>175,1</b>
8 596	9 846	15 500	19 350	13 266	11,3	1,0	5,6	6,4	0,2	<b>173,7</b>
<b>11 005</b>	<b>14 109</b>	<b>25 365</b>	<b>36 333</b>	<b>23 293</b>	<b>15,9</b>	<b>0,8</b>	<b>4,1</b>	<b>6,4</b>	<b>0,2</b>	<b>173,3</b>

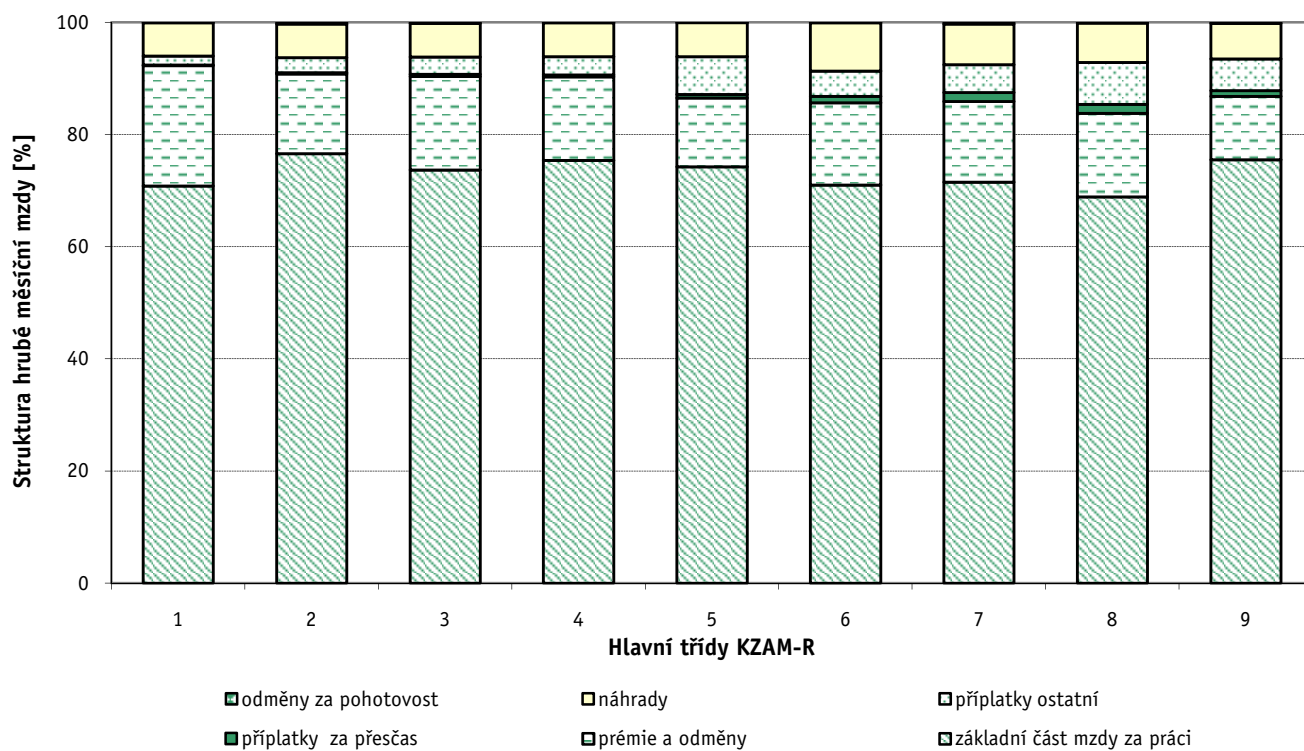

**1. čtvrtletí 2007****ISPV - podnikatelská sféra**

Revidované výsledky ke dni 10.3.2010

**Hrubá měsíční mzda a její složky, diference, placená doba  
podle podskupin zaměstnání a zaměstnání KZAM-R**

Podskupiny zaměstnání a zaměstnání KZAM-R  (zveřejněna zaměstnání, která jsou ve své hlavní třídě zastoupena minimálně 1%)	Počet zaměstnanců přepočtený podle placených měsíců	Medián
		Kč/měs
1210 Ředitelé a prezidenti velkých organizací, podniků	2 634	<b>92 128</b>
12105 Vedoucí velké zpracovatelské (průmyslové, výrobní) organizace	777	<b>105 211</b>
1221 Vedoucí pracovníci v zemědělství, lesnictví, rybářství a myslivosti	1 102	<b>29 627</b>
1222 Vedoucí pracovníci v průmyslu (ve výrobě)	8 686	<b>45 377</b>
12221 Výrobní, technický náměstek výrobní organizace	1 190	<b>64 081</b>
12223 Vedoucí výrobního (provozního) útvaru v energetice	727	<b>50 216</b>
12224 Vedoucí výrobního (provozního) útvaru ve strojírenství	2 081	<b>45 200</b>
12229 Vedoucí pracovník výrobního útvaru v průmyslu jinde neuvedený	2 817	<b>42 000</b>
1223 Vedoucí pracovníci ve stavebnictví a zeměměřičství	1 973	<b>48 613</b>
1224 Vedoucí pracovníci ve velkoobchodě a v maloobchodě	10 894	<b>20 697</b>
12241 Vedoucí provozní jednotky obchodu	3 880	<b>17 826</b>
12242 Vedoucí oddělení, sektoru obchodního domu	2 195	<b>17 992</b>
12244 Vedoucí provozu v maloobchodě	1 823	<b>21 904</b>
12249 Vedoucí pracovník ve velkoobchodě, maloobchodě jinde neuvedený	2 176	<b>25 017</b>
1226 Vedoucí pracovníci v dopravě, skladování, telekomunik. a na poštovních úřadech	5 599	<b>24 829</b>
12266 Vedoucí provozního útvaru poštovního úřadu, telekomunikací	3 439	<b>20 623</b>
12267 Vedoucí provozního útvaru dopravní organizace	1 027	<b>36 483</b>
12269 Vedoucí pracovníci v dopravě, skladování, telekomunikacích jinde neuvedený	760	<b>42 418</b>
1227 Vedoucí pracovníci v organizacích zaměřených na poskytování obchodních služeb	5 017	<b>62 998</b>
12271 Vedoucí provozu v peněžnictví, v pojišťovnictví	1 833	<b>73 602</b>
12273 Vedoucí provozního útvaru banky, spořitelny, pojišťovny	1 290	<b>75 388</b>
12274 Vedoucí provozního útvaru obchodních služeb	770	<b>53 382</b>
12279 Vedoucí pracovníci v organizaci poskytující obchodní služby jinde neuvedený	753	<b>42 848</b>
1229 Vedoucí pracovníků dílčích celků jinde neuvedení (kulturních, zdravotn., školských)	2 791	<b>33 820</b>
12299 Vedoucí pracovník dílčího celku jinde neuvedený	2 296	<b>31 945</b>
1231 Vedoucí pracovníci finančních a hospodářských (správních) útvarů	5 193	<b>48 795</b>
12311 Ekonomický náměstek (ekonomický ředitel)	1 166	<b>70 933</b>
12318 Vedoucí ekonomického útvaru	774	<b>38 119</b>
12319 Vedoucí pracovník finančního, hospodářského útvaru jinde neuvedený	877	<b>48 370</b>
1232 Vedoucí pracovníci personálních útvarů a útvarů průmyslových vztahů	1 231	<b>48 741</b>
1233 Vedoucí pracovníci odbytových útvarů (včetně průzkumu trhu)	4 233	<b>53 418</b>
12331 Obchodní náměstek (obchodní ředitel)	1 029	<b>73 500</b>
12334 Vedoucí útvaru odbytu (prodeje)	1 674	<b>51 486</b>
1235 Vedoucí pracovníci zásobovacích útvarů	1 693	<b>38 320</b>
12351 Vedoucí útvaru zásobování, nákupu	1 134	<b>40 310</b>
1236 Vedoucí pracovníci výpočetních útvarů	1 225	<b>52 055</b>
1237 Vedoucí pracovníci výzkumných a vývojových útvarů	1 745	<b>41 223</b>
12379 Vedoucí pracovník výzkumného a vývojového útvaru jinde neuvedený	614	<b>26 523</b>
1239 Vedoucí pracovníci ostatních útvarů jinde neuvedení	3 968	<b>36 582</b>
12391 Vedoucí sekretariátu ředitele velké organizace (asistent ředitele)	1 011	<b>27 715</b>
12399 Vedoucí pracovník velkého univerzálního útvaru jinde neuvedený	2 219	<b>40 329</b>
1312 Vedoucí, ředitelé v průmyslu (ve výrobě)	1 609	<b>38 786</b>

**Hrubá měsíční mzda a její složky, diference, placená doba  
podle podskupin zaměstnání a zaměstnání KZAM-R**

Diference				Průměr	Vybrané složky hrubé měsíční mzdy					Placená doba
					1. decil	1. kvartil	3. kvartil	9. decil	prémie a odměny	
Kč/měs	Kč/měs	Kč/měs	Kč/měs	Kč/měs	%	%	%	%	%	hod/měs
31 200	51 963	161 033	296 812	139 086	27,1	0,0	1,1	6,6	0,0	<b>169,5</b>
36 159	60 000	181 948	301 510	147 831	25,0	0,0	1,1	6,1	0,0	<b>167,5</b>
18 132	21 923	39 252	54 607	34 311	22,9	0,2	1,4	6,9	0,4	<b>169,3</b>
26 239	33 386	68 646	106 072	61 828	21,0	0,2	1,7	5,7	0,1	<b>168,0</b>
30 440	41 492	102 399	176 209	92 833	28,9	0,0	1,2	5,7	0,0	<b>167,0</b>
29 002	35 260	77 055	107 532	64 554	27,9	0,1	1,7	5,5	0,4	<b>164,1</b>
26 003	32 789	69 036	103 931	59 458	16,0	0,3	1,7	5,7	0,1	<b>169,0</b>
25 949	33 079	55 928	85 818	52 797	15,3	0,3	1,5	5,5	0,1	<b>169,0</b>
27 107	35 305	71 993	117 535	67 038	32,9	0,1	0,5	6,9	0,1	<b>172,9</b>
12 556	16 026	30 248	52 209	29 916	17,7	0,3	3,0	6,8	0,1	<b>174,0</b>
10 405	13 523	25 620	37 339	25 053	19,8	0,2	2,7	7,7	0,3	<b>172,1</b>
14 086	16 072	21 815	28 770	22 644	10,0	0,5	2,7	5,7	0,0	<b>174,6</b>
13 041	17 013	32 260	56 110	28 644	19,1	0,2	4,3	6,2	0,0	<b>175,5</b>
16 083	20 057	36 152	55 466	34 125	14,2	0,3	3,9	6,9	0,0	<b>176,8</b>
17 687	19 712	42 473	74 025	38 350	21,6	0,2	1,6	6,2	0,7	<b>164,3</b>
16 957	18 550	24 245	47 303	27 762	15,2	0,2	2,0	7,5	0,3	<b>163,8</b>
26 126	29 125	58 479	73 712	45 975	22,6	0,0	1,8	5,4	1,0	<b>165,0</b>
24 919	31 360	73 262	116 199	61 635	28,7	0,1	1,1	5,4	0,7	<b>165,4</b>
29 667	42 668	113 451	219 153	106 873	27,2	0,0	1,2	5,3	0,1	<b>170,9</b>
39 780	51 559	118 907	244 725	117 437	32,6	0,0	0,3	4,8	0,0	<b>171,3</b>
31 170	40 950	169 452	298 822	135 612	28,5	0,0	0,9	5,0	0,1	<b>171,6</b>
27 084	38 823	73 931	103 148	62 167	5,3	0,0	1,2	5,5	0,1	<b>166,9</b>
20 597	27 909	66 943	109 385	60 346	23,7	0,1	1,3	6,2	0,1	<b>172,5</b>
20 040	24 902	51 637	83 091	48 334	18,4	0,2	4,0	6,5	0,4	<b>171,3</b>
19 500	23 965	48 306	83 232	46 968	19,5	0,1	2,4	6,2	0,1	<b>170,8</b>
24 867	32 393	82 250	160 000	76 647	26,0	0,1	1,9	5,7	0,0	<b>169,0</b>
31 173	45 159	127 542	220 043	109 206	30,3	0,0	0,9	6,0	0,0	<b>168,9</b>
22 342	28 436	59 404	109 499	59 676	21,8	0,1	3,3	5,2	0,0	<b>169,7</b>
24 637	31 692	80 600	171 756	78 595	27,2	0,1	1,7	5,2	0,0	<b>170,1</b>
25 252	32 242	81 613	144 838	76 381	27,0	0,1	1,2	5,5	0,0	<b>168,3</b>
25 176	35 823	86 706	150 138	80 228	26,4	0,1	1,6	6,2	0,0	<b>168,6</b>
31 296	45 299	133 228	234 287	116 096	31,2	0,0	2,7	5,9	0,0	<b>169,3</b>
26 567	35 634	80 466	119 077	69 342	22,8	0,1	1,0	6,5	0,0	<b>167,3</b>
20 524	26 730	60 092	93 597	52 217	19,9	0,2	1,8	5,8	0,0	<b>169,2</b>
20 868	27 405	62 844	104 287	56 088	20,9	0,1	1,7	5,8	0,0	<b>168,4</b>
26 488	34 739	94 272	157 177	80 943	15,6	0,1	1,4	6,1	0,7	<b>169,3</b>
18 650	27 513	65 734	105 519	58 702	22,6	0,1	2,7	5,6	0,1	<b>168,2</b>
15 300	18 414	43 787	70 725	40 625	17,6	0,1	7,5	5,7	0,0	<b>170,3</b>
21 021	27 250	56 906	93 561	52 329	20,3	0,2	1,4	6,6	0,1	<b>168,3</b>
17 500	21 804	38 123	64 593	39 159	18,1	0,1	1,4	6,0	0,0	<b>170,4</b>
25 627	31 036	62 840	98 858	58 386	21,5	0,2	1,4	6,8	0,1	<b>166,9</b>
20 795	28 394	55 048	88 800	50 470	21,7	0,3	2,5	5,3	0,1	<b>169,0</b>

**1. čtvrtletí 2007****ISPV - podnikatelská sféra**

Revidované výsledky ke dni 10.3.2010

**Hrubá měsíční mzda a její složky, diference, placená doba  
podle podskupin zaměstnání a zaměstnání KZAM-R**

Podskupiny zaměstnání a zaměstnání KZAM-R  (zveřejněna zaměstnání, která jsou ve své hlavní třídě zastoupena minimálně 1%)	Počet zaměstnanců přepočtený podle placených měsíců	Medián
		Kč/měs
13122 Vedoucí samostatného výrobního provozu	982	<b>39 599</b>
1314 Vedoucí, ředitelé ve velkoobchodu a maloobchodu	4 736	<b>18 248</b>
13142 Vedoucí maloobchodní prodejny	4 039	<b>16 774</b>
1315 Vedoucí, ředitelé v restauracích a hotelích	768	<b>23 551</b>
1316 Vedoucí, ředitelé v dopravě, skladování, telekomunikacích a na poštovních úřadech	1 479	<b>26 142</b>
2113 Chemici	1 165	<b>25 575</b>
2119 Ostatní vědci a odborníci v příbuzných oborech jinde neuvedení	1 344	<b>28 576</b>
21191 Vědecký (výzkumný a vývojový) pracovník v oborech technických jinde neuvedený	1 334	<b>28 628</b>
2131 Projektanti a analytici výpočetních systémů	2 214	<b>39 084</b>
2132 Programátoři	5 666	<b>32 166</b>
21321 Programátor specialista v oboru výpočetní techniky	2 919	<b>34 519</b>
21323 Programátor informačních systémů	1 165	<b>35 996</b>
2139 Ostatní odborníci zabývající se výpočetní technikou jinde neuvedení	5 820	<b>40 093</b>
21392 Inženýr správce integrovaných, informačních systémů, sítí	1 651	<b>41 063</b>
2142 Projektanti staveb a areálů, stavební inženýři	3 746	<b>29 194</b>
2143 Projektanti elektrotechnických zařízení, elektroinženýři	3 108	<b>32 990</b>
2144 Projektanti elektronických systémů a telekomunikačních sítí, inženýři - elektronici	2 126	<b>33 046</b>
2145 Projektanti a konstruktéři strojních zařízení, strojní inženýři	5 962	<b>29 167</b>
21452 Inženýr projektant, konstruktér průmyslových zařízení, strojů, motorů, pohonů	2 944	<b>28 010</b>
2149 Ostatní architekti, projektanti, konstruktéři a techničtí inženýři (tvůrcí pracovníci)	3 429	<b>30 687</b>
21499 Inženýr jinde neuvedený	1 994	<b>29 248</b>
2221 Lékaři, ordináři (kromě zubních lékařů)	3 709	<b>34 671</b>
22217 Lékař se specializací v oboru jinde neuvedeném	1 900	<b>36 000</b>
22219 Lékař jinde neuvedený	1 229	<b>31 388</b>
2311 Vědeckopedagogičtí pracovníci	13 517	<b>26 200</b>
23112 Profesor vysokoškolský, univerzitní	1 534	<b>40 400</b>
23113 Docent	3 131	<b>31 387</b>
23114 Odborný asistent vysoké školy, univerzity	7 298	<b>24 167</b>
23115 Asistent vysoké školy, univerzity	1 155	<b>19 689</b>
2411 Odborní pracovníci na úseku účetnictví, financí, daní, apod., hlavní účetní	7 226	<b>34 677</b>
24112 Hlavní, vedoucí účetní	1 562	<b>31 370</b>
24119 Odborný pracovník účetnictví a financování jinde neuvedený	1 767	<b>31 358</b>
2412 Odborní pracovníci na úseku zaměstnaneckých, personálních věcí	1 786	<b>31 360</b>
2413 Odborní pracovníci v bankovníctví a pojišťovnictví	16 702	<b>35 315</b>
24132 Bankovní makléř, poradce, expert, dealer	6 652	<b>36 052</b>
24135 Odborný pracovník pro úvěrovou administrativu (úvěrových limitů)	3 620	<b>30 484</b>
24138 Odborný pracovník v pojišťovnictví	1 134	<b>28 121</b>
24139 Odborný pracovník bankovníctví a pojišťovnictví jinde neuvedený	3 126	<b>37 972</b>
2419 Ostatní odborní pracovníci v oblasti podnikání	8 013	<b>33 536</b>
24192 Odborný pracovník marketingu (zahraničních vztahů)	1 315	<b>37 426</b>
24199 Odborný pracovník v oblasti podnikání jinde neuvedený	4 853	<b>32 733</b>
2421 Právníci, právní poradci (mimo advokacie a soudnictví)	1 303	<b>41 595</b>

**Hrubá měsíční mzda a její složky, diferenciace, placená doba  
podle podskupin zaměstnání a zaměstnání KZAM-R**

Diferenciace				Průměr	Vybrané složky hrubé měsíční mzdy					Placená doba
					1. decil	1. kvartil	3. kvartil	9. decil	prémie a odměny	
Kč/měs	Kč/měs	Kč/měs	Kč/měs	Kč/měs	%	%	%	%	%	hod/měs
21 480	28 816	55 565	90 153	50 256	22,3	0,3	2,6	5,7	0,1	<b>169,4</b>
10 424	13 713	29 382	49 415	25 590	16,9	0,2	2,9	7,0	0,2	<b>172,9</b>
10 157	13 023	24 234	37 865	21 278	14,8	0,3	3,3	7,0	0,3	<b>173,2</b>
14 906	18 693	30 000	46 387	30 579	22,8	0,1	2,0	4,2	0,0	<b>173,9</b>
20 465	22 839	33 247	45 441	30 720	20,7	0,4	1,2	7,3	0,1	<b>168,1</b>
16 164	19 597	34 028	45 947	28 744	16,9	0,4	7,7	5,7	0,2	<b>167,5</b>
18 983	23 589	34 220	46 984	32 023	17,1	0,6	1,5	7,0	0,0	<b>169,8</b>
18 958	23 601	34 249	47 063	32 082	17,2	0,6	1,5	7,0	0,0	<b>169,9</b>
22 843	29 438	56 517	80 420	48 055	11,6	0,2	3,5	6,1	1,0	<b>171,3</b>
21 399	25 059	48 333	72 446	41 237	9,1	0,2	2,8	5,4	0,6	<b>170,2</b>
22 475	26 036	55 157	82 753	45 786	7,2	0,2	2,7	5,3	0,6	<b>170,8</b>
21 904	27 294	51 170	68 048	41 077	10,7	0,1	1,3	5,3	0,9	<b>169,8</b>
23 257	29 206	57 873	81 843	48 118	11,6	0,3	2,2	6,1	1,8	<b>171,2</b>
23 725	29 930	59 165	85 906	49 789	12,5	0,3	2,4	5,6	1,9	<b>170,4</b>
19 384	23 217	41 868	77 597	39 920	27,8	0,2	1,2	7,0	0,2	<b>169,8</b>
21 144	25 930	41 824	61 256	37 687	12,7	0,4	4,5	5,5	0,5	<b>168,1</b>
22 461	25 669	46 343	62 576	39 821	6,7	0,6	1,8	5,5	2,6	<b>170,4</b>
19 985	23 730	37 142	48 653	33 139	14,0	0,6	2,2	5,3	0,1	<b>170,5</b>
19 156	22 900	34 556	42 676	30 591	15,4	0,7	1,7	5,2	0,1	<b>170,4</b>
21 094	25 661	41 636	67 021	41 368	14,1	0,3	1,3	5,7	0,2	<b>168,3</b>
20 435	24 984	37 036	54 637	36 638	13,0	0,4	1,4	5,5	0,3	<b>168,9</b>
20 880	26 878	46 603	60 169	38 718	10,5	1,5	9,5	6,4	3,0	<b>179,9</b>
24 007	28 800	46 956	59 580	39 769	8,0	1,9	10,9	6,3	3,3	<b>180,0</b>
18 150	22 598	46 005	61 802	37 120	16,2	1,0	6,9	6,6	2,1	<b>179,7</b>
17 800	21 300	33 562	45 069	29 755	7,1	0,0	9,3	10,6	0,0	<b>173,4</b>
26 903	32 000	53 751	72 288	46 504	8,1	0,0	11,2	12,0	0,0	<b>173,3</b>
22 300	25 905	39 395	51 152	34 771	7,2	0,0	9,7	10,8	0,0	<b>173,2</b>
17 500	20 435	28 936	35 140	25 708	6,7	0,0	8,3	10,3	0,0	<b>173,5</b>
14 522	16 300	23 179	27 228	20 470	6,0	0,0	7,8	9,4	0,0	<b>173,3</b>
20 795	25 577	51 262	80 858	45 233	13,6	0,1	1,3	5,1	0,0	<b>168,7</b>
19 673	24 173	44 809	66 986	39 913	15,6	0,2	1,9	5,0	0,0	<b>169,2</b>
19 983	23 334	44 584	67 344	39 866	13,2	0,1	1,4	4,9	0,0	<b>167,3</b>
20 584	24 627	45 000	66 333	39 677	13,6	0,2	1,8	5,5	0,0	<b>169,7</b>
21 451	27 677	49 679	80 326	47 098	18,6	0,1	1,1	5,0	0,0	<b>169,8</b>
24 248	29 888	46 812	70 552	47 221	18,4	0,0	0,3	4,7	0,0	<b>167,0</b>
19 800	24 544	42 283	69 007	39 156	30,9	0,1	1,5	5,9	0,0	<b>173,0</b>
17 208	22 481	40 895	58 857	35 584	14,6	0,0	0,0	5,4	0,0	<b>172,1</b>
21 494	29 115	53 889	89 937	50 490	10,3	0,1	2,7	4,8	0,0	<b>170,2</b>
23 049	27 443	44 241	66 871	41 474	13,7	0,2	2,3	5,8	0,1	<b>168,2</b>
21 688	27 750	57 602	91 982	50 346	22,1	0,0	1,3	5,7	0,0	<b>170,2</b>
23 797	27 585	39 967	54 465	37 982	11,1	0,3	2,9	5,7	0,2	<b>167,5</b>
25 544	31 333	57 277	91 164	53 494	17,7	0,0	1,9	6,1	0,0	<b>169,1</b>

Revidované výsledky ke dni 10.3.2010

### Hrubá měsíční mzda a její složky, diference, placená doba podle podskupin zaměstnání a zaměstnání KZAM-R

Podskupiny zaměstnání a zaměstnání KZAM-R  (zveřejněna zaměstnání, která jsou ve své hlavní třídě zastoupena minimálně 1%)	Počet zaměstnanců přepočtený podle placených měsíců	Medián
		Kč/měs
2441 Ekonomové - vědeckí pracovníci, specialisté, experti	4 362	31 665
24415 Odborný ekonom marketingu, obchodu	1 244	33 054
2451 Spisovatelé, autoři, kritikové, novináři, redaktori	2 013	26 241
24517 Redaktor - publicista	1 558	25 125
2470 Odborní administrativní pracovníci jinde neuvedení	3 877	24 465
24706 Odborný administrativní pracovník podnikatelské organizace	1 839	23 240
24709 Odborný administrativní pracovník jinde neuvedený	1 690	26 730
3112 Stavební technici	9 312	27 604
31121 Mistr stavební výroby	4 654	28 698
3113 Elektrotechnici	8 574	26 272
31131 Mistr elektrotechnické výroby, výroby a rozvodu energie	3 277	24 387
3114 Elektronici a technici v radiokomunikacích a telekomunikacích	5 206	26 505
31146 Technik, inspektor radiokomunikací, telekomunikací	2 413	28 410
3115 Strojírenští technici	20 449	25 128
31151 Mistr strojírenské výroby	5 465	27 360
31155 Strojírenský technik kontrolor jakosti, laborant	4 230	23 354
31157 Strojírenský technik technolog, normalizátor	3 808	23 558
31159 Strojírenský technik jinde neuvedený	2 587	24 919
3116 Chemičtí technici	4 309	26 208
3117 Důlní a hutní technici	2 796	30 622
3118 Technici v kartografii, kresličí a zeměměřiči	3 292	22 561
3119 Ostatní techničtí pracovníci jinde neuvedení	23 938	24 210
31191 Mistr jinde neuvedený	7 914	25 520
31199 Technik jinde neuvedený	8 436	23 792
3121 Poradci ve výpočetní technice	3 197	36 724
3122 Operátoři a obsluha výpočetní techniky	3 760	22 290
3152 Bezpečnostní technici a technici pro kontrolu zdravotní nezávadnosti a jakosti	5 090	22 854
3160 Technici železničního provozu	8 910	25 288
31606 Výpravčí (dispoziční, vnější služby)	5 004	25 170
3211 Technici a laboranti v oblasti biologie a v příbuzných oborech	2 214	17 925
3212 Technici v agronomii, v lesnictví a v zemědělství	4 075	22 027
3231 Ošetřovatelé, všeobecné zdravotní sestry	8 526	17 975
32313 Sestra (zdravotní sestra) (szp)	5 910	17 502
3411 Zprostředkovatelé finančních transakcí, obchodu s cennými papíry, devizami	2 428	28 287
3412 Pojišťovací agenti	5 301	25 386
3415 Obchodní cestující, profesionální poradci v obchodě, obchodní zástupci	8 095	30 845
34152 Obchodní zástupce	6 425	31 627
3416 Nákupčí	7 530	22 530
34161 Nákupčí (zásobovač, nákupce)	5 567	23 014
3421 Obchodní agenti	9 822	23 704
34213 Obchodní referent (referent obchodní služby)	7 048	22 760
3422 Odbytoví a přepravní agenti	10 651	23 144

**Hrubá měsíční mzda a její složky, diference, placená doba  
podle podskupin zaměstnání a zaměstnání KZAM-R**

Diference				Průměr	Vybrané složky hrubé měsíční mzdy					Placená doba
					1. decil	1. kvartil	3. kvartil	9. decil	prémie a odměny	
Kč/měs	Kč/měs	Kč/měs	Kč/měs	Kč/měs	%	%	%	%	%	hod/měs
19 428	23 923	46 186	71 508	41 814	21,2	0,2	1,8	5,8	0,1	<b>169,1</b>
21 468	26 026	48 144	74 278	41 958	22,9	0,1	1,6	5,8	0,0	<b>166,8</b>
17 236	20 900	33 255	43 070	29 314	8,6	0,3	2,4	6,2	0,0	<b>175,1</b>
16 767	20 032	31 257	39 600	27 527	9,0	0,0	2,3	6,0	0,1	<b>174,4</b>
15 632	19 020	33 273	46 627	29 766	11,0	0,2	3,2	6,5	0,2	<b>171,3</b>
15 158	17 940	31 480	43 805	28 621	9,0	0,2	1,5	6,0	0,3	<b>171,5</b>
16 577	19 934	36 615	50 698	32 090	13,5	0,2	3,1	6,7	0,1	<b>170,6</b>
18 487	22 019	35 819	52 200	32 785	21,1	0,6	1,4	7,2	0,2	<b>172,5</b>
19 342	23 235	37 979	56 190	34 880	22,2	1,1	1,3	8,2	0,2	<b>174,5</b>
18 677	21 771	33 212	41 708	28 991	11,2	0,8	6,3	5,6	1,3	<b>168,2</b>
19 389	21 481	30 156	36 141	26 603	9,9	0,9	7,5	6,3	1,8	<b>167,4</b>
19 346	22 193	33 059	45 386	30 895	9,2	1,3	3,7	5,4	1,6	<b>172,9</b>
21 291	23 990	37 722	57 334	35 781	8,0	0,8	2,7	4,8	2,8	<b>171,2</b>
16 922	20 459	30 036	37 009	26 553	13,0	1,0	3,5	5,3	0,2	<b>170,8</b>
19 870	23 143	32 171	38 681	28 676	15,0	1,6	4,6	5,1	0,1	<b>174,1</b>
15 433	18 635	27 452	32 606	24 268	10,0	1,0	4,0	4,7	0,0	<b>171,1</b>
16 360	19 479	29 069	35 976	25 488	13,8	0,6	2,5	5,4	0,2	<b>169,3</b>
17 116	20 751	29 072	35 619	26 411	10,4	0,7	2,5	5,4	0,2	<b>168,9</b>
16 349	20 368	33 755	41 459	28 103	14,8	1,3	7,5	6,2	0,2	<b>166,8</b>
22 270	26 129	36 423	41 918	31 818	15,3	2,3	7,7	7,4	0,4	<b>169,2</b>
15 831	18 675	27 926	35 141	24 670	13,3	0,4	2,8	5,5	0,1	<b>169,1</b>
15 503	19 353	30 066	37 846	26 135	15,7	0,8	3,6	5,7	0,4	<b>170,3</b>
17 081	20 808	31 620	38 179	27 227	16,5	1,2	4,6	5,7	0,5	<b>171,9</b>
15 053	19 082	29 079	37 737	25 721	15,3	0,5	3,2	5,6	0,4	<b>169,5</b>
20 418	25 809	59 603	87 364	47 225	15,1	0,5	1,2	5,8	1,2	<b>171,6</b>
14 114	17 010	31 036	44 025	26 318	11,6	0,4	4,6	6,1	0,6	<b>171,1</b>
15 251	18 637	28 071	36 453	25 600	14,6	0,6	3,7	5,7	0,2	<b>169,2</b>
21 524	23 385	27 486	30 122	25 626	5,6	1,3	13,0	6,4	0,6	<b>163,9</b>
22 760	23 793	26 753	28 506	25 464	3,4	1,8	16,1	6,5	0,0	<b>163,4</b>
13 017	15 114	21 808	26 237	19 141	8,2	1,2	7,7	6,3	0,8	<b>175,0</b>
14 844	17 479	26 669	29 891	22 545	13,0	0,1	0,9	12,4	0,2	<b>171,3</b>
14 174	15 752	20 655	24 037	18 705	5,4	0,9	14,0	5,4	0,6	<b>169,4</b>
14 034	15 498	19 887	22 610	18 037	5,1	0,9	14,2	5,4	0,4	<b>168,5</b>
18 581	21 405	40 000	53 763	34 375	27,5	0,1	0,4	5,2	0,0	<b>172,1</b>
15 105	18 090	38 474	59 992	33 210	13,0	0,1	0,3	6,2	0,0	<b>172,8</b>
17 836	22 958	41 729	58 589	36 394	26,8	0,2	3,0	6,0	0,1	<b>170,8</b>
18 024	23 449	42 397	59 265	36 987	28,1	0,2	3,1	6,0	0,1	<b>170,6</b>
14 179	17 959	30 217	42 463	26 788	14,3	0,3	2,0	6,1	0,1	<b>169,5</b>
15 550	18 550	29 838	40 209	26 545	14,8	0,3	1,9	5,9	0,1	<b>169,0</b>
15 221	18 678	32 216	46 161	29 245	18,5	0,1	2,5	6,1	0,0	<b>168,5</b>
15 060	18 208	30 200	40 483	26 539	19,6	0,2	1,9	6,0	0,0	<b>168,2</b>
14 754	18 438	29 868	41 597	27 853	20,4	0,3	3,1	6,2	0,0	<b>169,4</b>

**1. čtvrtletí 2007****ISPV - podnikatelská sféra**

Revidované výsledky ke dni 10.3.2010

**Hrubá měsíční mzda a její složky, diference, placená doba  
podle podskupin zaměstnání a zaměstnání KZAM-R**

Podskupiny zaměstnání a zaměstnání KZAM-R  (zveřejněna zaměstnání, která jsou ve své hlavní třídě zastoupena minimálně 1%)	Počet zaměstnanců přepočtený podle placených měsíců	Medián
		Kč/měs
34221 Odbytový agent (odbytář, prodejce)	6 625	24 025
3431 Odborné sekretářky, sekretáři	4 510	21 287
34319 Odborný sekretář, sekretářka jinde neuvedený	2 304	21 058
3433 Pracovníci v oblasti účetnictví, fakturace, rozpočtnictví, kalkulace	23 495	21 125
34331 Účetní všeobecný	7 918	19 990
34332 Účetní mzdový	2 969	21 671
34333 Účetní finanční	3 074	21 490
34338 Referent kalkulací, cen, rozpočtů	2 216	22 662
34339 Referent účetnictví, financování, rozpočtnictví a kalkulace jinde neuvedený	3 124	22 000
3436 Referenti osobních oddělení	2 756	22 861
3439 Ostatní odborní administrativní pracovníci jinde neuvedení	12 222	21 120
34394 Referent hospodářské správy	2 310	21 670
34399 Referent administrativy jinde neuvedený	6 011	19 889
4113 Pracovníci přípravy dat výpočetní techniky	2 344	15 574
41131 Operátor počítače pro vkládání dat	1 276	15 625
4115 Sekretářky, sekretáři	8 374	18 620
41151 Sekretářka, sekretář	3 987	19 049
41159 Administrativní pracovník jinde neuvedený	4 003	18 000
4121 Nižší účetní	2 905	18 011
41217 Fakturant (úředník faktur)	1 035	16 840
4123 Nižší finanční, daňoví úředníci a úředníci v příbuzných oborech	1 574	33 291
4131 Úředníci ve skladech	16 295	16 931
41311 Vedoucí malého skladu, skladmistr	1 312	21 107
41312 Skladník (úředník)	7 300	17 182
41314 Úředník expedice, expedient	3 029	15 794
41315 Operátor skladů	3 189	16 609
41319 Úředník skladu jinde neuvedený	1 101	17 222
4132 Úředníci ve výrobě (např. výrobní plánovači)	3 158	19 620
41323 Dílenský plánovač výroby	1 196	18 719
4133 Úředníci v dopravě a v přepravě (dispečeri, kontroloři apod.)	4 871	22 633
41331 Dispečer dopravy a přepravy, komerční dispečer	1 886	22 993
4142 Poštovní doručovatelé, úředníci v třídárnách	15 824	13 589
41421 Doručovatel poštovních zásilek, tisku	10 435	12 983
41428 Úředník třídění poštovních zásilek	1 620	15 175
41429 Provozní pracovník pošty jinde neuvedený	2 366	14 064
4190 Ostatní nižší úředníci jinde neuvedení	1 594	18 142
41909 Nižší úředník (referent) jinde neuvedený	1 062	18 000
4211 Pokladníci (v bankách, pojišťovnách, spořitelnách, na poště)	3 326	19 168
42111 Pokladník v bance	1 396	22 879
4212 Úředníci na přepážkách a směnárních	10 671	16 168
42122 Úředník u přepážky v bance	1 441	28 318
42123 Úředník u přepážky v pojišťovně	1 285	20 690



**Hrubá měsíční mzda a její složky, diferenciacie, placená doba  
podle podskupin zaměstnání a zaměstnání KZAM-R**

Diferenciace				Průměr	Vybrané složky hrubé měsíční mzdy					Placená doba
					1. decil	1. kvartil	3. kvartil	9. decil	prémie a odměny	
Kč/měs	Kč/měs	Kč/měs	Kč/měs	Kč/měs	%	%	%	%	%	hod/měs
14 456	18 795	31 431	44 040	29 107	24,1	0,2	2,1	6,2	0,0	<b>169,0</b>
13 867	16 828	28 115	37 849	24 824	10,9	0,1	2,9	6,4	0,0	<b>170,9</b>
13 859	16 876	26 938	34 378	23 608	13,0	0,1	2,7	6,6	0,0	<b>170,1</b>
14 362	17 156	26 471	34 768	23 653	14,5	0,2	2,1	5,6	0,0	<b>169,8</b>
13 759	16 233	24 479	31 226	21 832	14,4	0,2	1,9	5,7	0,0	<b>170,1</b>
15 473	18 119	26 679	32 757	23 549	14,6	0,5	2,6	4,4	0,0	<b>170,3</b>
14 980	17 529	26 722	35 660	24 519	13,6	0,2	2,7	5,4	0,0	<b>170,2</b>
14 970	18 217	29 502	37 902	25 838	14,7	0,3	2,2	5,8	0,0	<b>170,0</b>
15 570	17 955	27 361	35 107	24 649	12,7	0,2	1,9	6,3	0,0	<b>168,4</b>
15 708	18 843	29 093	40 167	26 263	13,2	0,2	2,3	5,8	0,0	<b>168,6</b>
14 448	17 096	28 107	39 993	25 671	13,6	0,1	2,6	5,9	0,1	<b>170,1</b>
14 941	17 717	28 428	39 826	25 212	10,5	0,1	2,6	5,6	0,2	<b>168,8</b>
13 988	16 513	25 873	35 840	23 269	12,5	0,2	3,2	6,2	0,0	<b>170,8</b>
11 092	12 806	18 967	23 550	16 924	11,6	0,2	4,6	6,1	0,0	<b>170,9</b>
11 294	13 131	18 345	21 634	16 197	13,8	0,4	3,3	6,4	0,0	<b>170,7</b>
12 693	15 101	23 813	31 267	20 985	11,9	0,2	2,9	5,9	0,0	<b>171,2</b>
13 005	15 399	24 057	30 436	20 991	11,5	0,1	3,5	6,1	0,0	<b>170,3</b>
12 276	14 675	23 307	31 795	20 886	13,3	0,2	2,4	5,9	0,0	<b>171,9</b>
12 102	14 384	22 758	31 680	20 289	16,0	0,2	1,4	5,8	0,0	<b>171,4</b>
11 997	13 878	21 051	25 644	18 196	17,5	0,1	1,6	5,8	0,0	<b>170,9</b>
18 392	23 711	42 446	55 816	35 614	21,3	0,1	0,9	4,8	0,1	<b>172,9</b>
12 001	14 102	20 855	25 865	18 281	13,7	1,0	5,4	6,2	0,2	<b>173,1</b>
13 679	16 459	26 270	32 685	22 763	14,8	1,0	3,3	5,8	0,2	<b>172,9</b>
12 121	14 185	20 890	25 250	18 197	14,8	1,1	4,9	6,5	0,2	<b>173,8</b>
11 171	13 002	19 589	24 944	17 265	12,3	0,7	6,4	6,1	0,0	<b>171,6</b>
12 322	14 350	19 582	23 966	17 638	12,8	1,1	7,2	6,2	0,1	<b>172,5</b>
12 394	14 412	21 722	26 205	18 699	11,8	0,8	3,6	5,2	0,1	<b>174,2</b>
12 984	15 489	24 587	30 311	21 040	13,8	0,9	4,3	5,8	0,1	<b>170,8</b>
13 050	15 219	23 833	30 570	20 565	13,3	0,8	3,7	5,8	0,0	<b>169,9</b>
15 907	18 603	28 612	36 456	25 025	12,6	0,5	7,7	6,5	0,1	<b>168,8</b>
15 082	18 285	28 808	35 140	24 622	15,9	0,4	6,3	6,2	0,1	<b>171,8</b>
11 722	12 431	15 924	18 209	14 436	15,5	0,5	2,4	7,4	0,0	<b>164,0</b>
11 598	12 212	14 603	16 770	13 687	16,3	0,4	1,2	7,5	0,0	<b>165,2</b>
12 911	13 999	17 035	18 855	15 644	13,0	0,8	6,9	7,2	0,0	<b>159,4</b>
11 801	12 732	15 788	17 359	14 445	14,5	0,6	3,7	6,9	0,0	<b>162,2</b>
12 450	14 754	24 428	35 830	22 899	17,8	0,3	4,0	5,6	0,1	<b>171,0</b>
12 252	14 602	23 503	32 815	20 844	12,0	0,4	4,4	6,0	0,1	<b>170,9</b>
13 471	15 191	23 362	29 118	20 416	14,6	0,2	1,7	5,4	0,0	<b>167,9</b>
18 300	20 282	27 197	32 899	24 722	13,5	0,1	0,9	4,5	0,0	<b>168,6</b>
13 479	14 508	20 057	29 716	19 181	17,4	0,3	1,8	6,7	0,0	<b>165,2</b>
16 764	21 112	36 791	44 366	30 413	32,0	0,0	0,2	5,1	0,0	<b>172,4</b>
13 642	16 556	27 090	35 424	22 939	4,0	0,1	0,6	4,7	0,0	<b>171,3</b>

**1. čtvrtletí 2007****ISPV - podnikatelská sféra**

Revidované výsledky ke dni 10.3.2010

**Hrubá měsíční mzda a její složky, diference, placená doba  
podle podskupin zaměstnání a zaměstnání KZAM-R**

Podskupiny zaměstnání a zaměstnání KZAM-R  (zveřejněna zaměstnání, která jsou ve své hlavní třídě zastoupena minimálně 1%)	Počet zaměstnanců přepočtený podle placených měsíců	Medián
		Kč/měs
4213 Pokladníci v obchodě, společném stravování apod.	10 935	12 426
42131 Pokladník v obchodě	5 811	12 519
42134 Pokladník v maloobchodní prodejně	3 445	12 222
42135 Pokladník kontrolní pokladny v samoobsluze	1 117	12 524
4214 Prodavači vstupenek, jízdenek apod.	2 445	18 578
42143 Pokladník, prodavač jízdenek v osobní dopravě	1 814	18 369
4215 Bookmakeři, krupiéři a úředníci sázkových kanceláří	2 346	16 436
4222 Recepční	1 995	16 007
42222 Recepční	1 718	15 813
4223 Telefonisté	1 592	18 821
4224 Informátoři	1 826	19 160
5112 Vlakvedoucí, vlakové čety, průvodčí (vč. palubních průvodčí)	3 055	23 089
5121 Pracovníci dohlížející nad obsluhujícím personálem, hospodyně	1 206	16 269
5122 Kuchaři	7 485	12 597
51222 Kuchař	4 423	12 829
51228 Pomocný kuchař	1 467	10 239
51229 Kuchař jinde neuvedený	701	13 744
5123 Čišníci, servírky	2 013	13 613
51232 Čišník, servírka	1 693	13 473
5132 Pečovatelé a pomocní ošetřovatelé v zařízeních sociální péče, v nemocnicích	2 943	12 398
51326 Sanitář, sanitářka (nzp)	2 328	12 369
5161 Hasiči, požárníci	2 344	22 090
51612 Hasič podnikového sboru	1 435	21 091
5169 Ostatní pracovníci ochrany a ostrahy jinde neuvedení	14 305	11 208
51691 Strážný, člen závodní stráže	6 118	11 980
51699 Pracovník ochrany majetku a osob jinde neuvedený	7 888	10 475
5211 Prodavači v obchodech	37 712	11 973
52111 Prodavač smíšeného zboží	7 024	11 918
52112 Prodavač potravinářského zboží	12 649	11 896
52113 Prodavač průmyslového zboží	3 129	15 175
52114 Prodavač drogistického zboží, kosmetiky	965	13 145
52115 Prodavač textilu, obuvi	2 331	13 142
52119 Prodavač jinde neuvedený	4 105	12 671
6111 Pěstitelé polních plodin	551	11 984
61118 Zemědělský dělník v rostlinné výrobě	451	11 955
6112 Ovocnáři, vinaři, chmelaři a ostatní pěstitelé plodin rostoucích na stromech	200	12 921
6113 Zahradníci a pěstitelé zahradních plodin a sazenic	543	13 526
61131 Zahradník	389	13 686
61138 Zemědělský dělník v zahradnictví	129	13 878
6121 Chovatelé hospodářských zvířat (kromě drůbeže a včel)	3 206	14 830
61211 Chovatel skotu	725	15 079
61212 Chovatel prasat	387	13 795

**Hrubá měsíční mzda a její složky, diferenciacie, placená doba  
podle podskupin zaměstnání a zaměstnání KZAM-R**

Diferenciace				Průměr	Vybrané složky hrubé měsíční mzdy					Placená doba
					1. decil	1. kvartil	3. kvartil	9. decil	prémie a odměny	
Kč/měs	Kč/měs	Kč/měs	Kč/měs	Kč/měs	%	%	%	%	%	hod/měs
9 950	11 057	14 001	15 868	12 789	7,8	0,4	4,3	7,3	0,6	<b>172,7</b>
10 292	11 359	14 188	16 177	13 051	6,5	0,4	4,6	7,5	1,0	<b>172,8</b>
9 936	10 736	13 684	15 133	12 420	9,9	0,2	2,9	7,6	0,2	<b>171,6</b>
8 753	10 823	14 438	16 666	12 768	7,0	0,9	6,6	7,5	0,0	<b>175,3</b>
15 441	16 940	20 681	22 696	18 871	4,4	1,0	12,2	6,7	0,0	<b>166,0</b>
15 675	16 813	20 269	22 093	18 605	4,2	1,0	12,4	6,8	0,0	<b>165,3</b>
12 032	13 603	20 150	25 951	18 236	26,4	0,0	3,8	5,7	0,0	<b>172,5</b>
11 088	13 503	19 056	23 654	17 092	11,6	0,4	7,8	6,4	0,0	<b>171,0</b>
11 026	13 433	18 704	22 484	16 561	11,1	0,4	8,0	6,4	0,0	<b>170,9</b>
10 596	14 429	23 657	31 090	20 738	12,7	0,3	2,1	6,1	0,1	<b>171,5</b>
13 624	15 511	25 126	31 746	21 531	20,2	0,6	3,7	7,3	0,0	<b>167,9</b>
20 450	21 738	25 006	27 083	23 347	8,3	2,7	16,1	7,1	0,0	<b>168,7</b>
11 159	12 973	20 763	26 027	17 696	8,7	0,5	4,7	6,8	0,0	<b>172,6</b>
9 403	10 608	15 816	20 005	14 032	11,1	0,5	6,1	5,7	0,0	<b>173,2</b>
9 753	10 935	15 822	19 215	13 916	10,8	0,6	6,8	5,9	0,0	<b>173,4</b>
8 513	9 211	11 778	13 716	10 779	11,4	0,4	3,8	4,7	0,0	<b>172,0</b>
10 867	11 948	17 709	21 663	15 314	6,6	0,1	6,6	6,5	0,0	<b>173,9</b>
10 072	11 505	16 601	20 013	14 522	9,4	0,5	9,3	8,5	0,0	<b>172,0</b>
10 075	11 488	16 303	19 507	14 353	9,2	0,5	9,9	8,6	0,0	<b>171,9</b>
10 038	11 057	14 147	16 620	13 041	4,9	1,0	11,5	5,4	0,5	<b>171,7</b>
10 004	11 039	14 011	16 551	12 917	5,2	1,1	11,3	5,5	0,6	<b>172,5</b>
16 022	18 645	25 548	28 864	22 463	7,6	1,8	18,1	6,4	0,6	<b>171,7</b>
15 645	18 019	24 806	28 324	21 802	8,7	1,4	18,8	6,2	0,6	<b>169,6</b>
8 879	9 698	13 521	17 233	12 415	7,4	1,5	8,8	5,1	0,1	<b>174,4</b>
9 351	10 397	14 399	18 180	13 013	8,9	2,0	10,8	5,2	0,0	<b>177,6</b>
8 730	9 335	12 543	15 565	11 821	5,9	1,1	7,3	5,1	0,1	<b>172,1</b>
9 191	10 329	14 869	18 653	13 462	12,4	0,4	5,2	6,4	0,0	<b>173,4</b>
9 180	10 363	14 346	16 874	12 598	11,0	0,3	4,7	7,4	0,0	<b>176,2</b>
9 405	10 319	14 558	17 892	13 134	9,0	0,7	6,7	6,1	0,0	<b>174,3</b>
10 714	11 743	19 256	30 949	17 520	22,9	0,2	2,9	6,1	0,0	<b>173,9</b>
9 047	10 706	16 386	19 743	13 912	9,2	0,4	12,0	6,5	0,0	<b>169,2</b>
9 014	10 800	15 200	17 420	13 401	9,4	0,2	5,8	5,4	0,0	<b>171,1</b>
10 225	11 069	15 863	23 473	14 626	21,7	0,2	3,4	5,9	0,0	<b>172,8</b>
9 313	10 586	13 513	16 272	12 481	8,5	0,5	2,5	9,9	0,0	<b>176,1</b>
9 205	10 464	13 342	16 525	12 450	7,4	0,5	2,5	10,0	0,0	<b>176,3</b>
10 089	10 928	14 506	17 086	13 190	15,5	0,8	0,3	8,1	0,0	<b>177,5</b>
9 649	11 365	16 236	20 379	14 483	11,9	1,3	4,3	7,9	0,5	<b>174,3</b>
10 471	11 636	15 660	18 926	14 312	13,6	1,1	5,3	7,8	0,6	<b>172,8</b>
9 268	10 530	19 629	24 219	15 637	8,1	1,9	1,5	8,5	0,3	<b>178,2</b>
11 098	12 888	17 247	20 156	15 353	14,4	1,0	6,4	7,8	0,1	<b>180,9</b>
11 430	13 197	17 085	19 738	15 346	15,9	0,7	7,0	7,9	0,1	<b>181,3</b>
10 709	12 304	15 587	18 449	14 160	12,7	0,9	7,1	7,8	0,1	<b>180,6</b>

Revidované výsledky ke dni 10.3.2010

### Hrubá měsíční mzda a její složky, diference, placená doba podle podskupin zaměstnání a zaměstnání KZAM-R

Podskupiny zaměstnání a zaměstnání KZAM-R  (zveřejněna zaměstnání, která jsou ve své hlavní třídě zastoupena minimálně 1%)	Počet zaměstnanců přepočtený podle placených měsíců	Medián
		Kč/měs
61218 Zemědělský dělník ošetřovatel hospodářských zvířat	2 004	15 013
6122 Chovatelé drůbeže	573	12 166
61228 Zemědělský dělník ošetřovatel drůbeže	456	12 123
6129 Ostatní chovatelé, ošetřovatelé zvířat jinde neuvedení (v rezervacích, stájích apod.)	145	14 738
6141 Dělníci pro pěstění a ošetřování lesa	975	12 713
61411 Pěstitel, šlechtitel lesa	181	11 985
61414 Lesní školkař	92	11 715
61418 Lesní dělník v zalesňování	273	12 045
61419 Dělník pro pěstění a ošetřování lesa jinde neuvedený	329	14 018
6142 Dělníci pro těžbu dřeva (kromě obsluhy pojezdových zařízení)	859	17 152
61421 Lesní mechanizátor	276	17 637
61422 Dřevorubec	244	18 204
61423 Lesní manipulát, těžař	168	17 294
61428 Lesní dělník pro těžbu dřeva	136	16 258
7111 Horníci, lamači pro uhelné doly	3 789	25 794
71118 Horník dělník v uhelných dolech	2 599	24 066
7122 Zedníci, kameníci, omítkáři	6 217	17 018
71221 Zedník	4 818	16 799
7129 Ostatní stavební dělníci hlavní stavební výroby a pracovníci v ostatních oborech	3 118	16 915
7136 Instalatěři, potrubáři, stavební zámečníci, klempíři	6 364	19 769
7137 Stavební a provozní elektrikáři	2 644	19 922
7142 Lakýrníci a pracovníci v příbuzných oborech	2 957	20 061
7212 Svářeči, řezači plamenem a páječi	10 968	20 802
72122 Svářeč v ochranné atmosféře	3 534	22 203
72129 Svářeč kovů a páječ jinde neuvedený	3 388	20 353
7213 Výrobci a opraváři výrobků a dílů z plechů	3 041	20 620
7221 Kováři, obsluha kováčích lisů, obsluha bucharů	3 320	19 931
7222 Nástrojaři, kovomodeláři, kovodělníci, zámečníci	40 039	19 395
72221 Nástrojař	3 554	21 902
72222 Zámečník, zámečník strojů	11 627	19 238
72223 Provozní zámečník, údržbář	15 799	20 165
72228 Strojírenský dělník (převážně ruční)	6 919	17 581
7223 Seřizovači a obsluha obráběcích strojů (kromě automatických a poloautomatických)	21 600	21 135
72231 Soustružník kovů - seřizovač a obsluha	6 228	20 683
72232 Frézař kovů - seřizovač a obsluha	3 473	21 436
72237 Seřizovač kovoobráběcích strojů	2 636	20 993
72238 Strojírenský dělník seřizování a obsluhy obráběcích strojů	3 064	21 964
7224 Brusiči, leštiči a ostříči nástrojů	3 010	18 763
7231 Mechanici a opraváři motorových vozidel	6 770	19 789
72311 Automechanik nákladních automobilů	2 387	18 881
7234 Mechanici a opraváři kolejových vozidel	5 373	19 843
72343 Zámečník kolejových vozidel	2 371	18 213

**Hrubá měsíční mzda a její složky, diferenciace, placená doba  
podle podskupin zaměstnání a zaměstnání KZAM-R**

Diferenciace				Průměr	Vybrané složky hrubé měsíční mzdy					Placená doba
					1. decil	1. kvartil	3. kvartil	9. decil	prémie a odměny	
Kč/měs	Kč/měs	Kč/měs	Kč/měs	Kč/měs	%	%	%	%	%	hod/měs
11 247	12 977	17 451	20 507	15 608	14,3	1,1	6,1	7,7	0,0	<b>180,9</b>
10 090	10 809	13 832	16 219	12 751	21,8	2,8	4,2	6,1	0,0	<b>178,2</b>
10 188	10 776	13 807	16 381	12 758	23,3	3,2	3,5	5,7	0,0	<b>176,7</b>
10 423	12 393	16 624	18 753	15 138	14,5	2,1	5,9	11,1	0,2	<b>183,2</b>
9 506	10 726	15 292	18 171	13 527	7,9	0,6	0,8	14,2	0,0	<b>172,6</b>
8 967	10 427	14 572	18 171	12 949	9,2	0,2	0,4	20,0	0,0	<b>173,7</b>
9 388	10 286	13 841	17 172	12 420	5,2	2,0	1,6	7,7	0,0	<b>180,3</b>
9 486	10 534	13 772	16 543	12 656	9,7	0,6	0,7	11,7	0,0	<b>167,5</b>
9 980	11 280	16 023	20 329	14 764	7,7	0,5	0,9	15,9	0,0	<b>174,0</b>
12 237	14 456	20 926	25 875	18 511	10,7	0,7	1,7	16,9	0,0	<b>169,7</b>
12 437	15 060	20 449	23 704	18 220	16,0	1,0	2,0	10,7	0,0	<b>169,0</b>
12 070	14 487	23 272	30 488	19 795	11,4	0,4	1,4	26,8	0,0	<b>169,8</b>
12 596	14 521	21 408	25 875	18 586	7,1	0,9	1,0	10,1	0,0	<b>172,4</b>
12 164	14 088	18 803	24 998	17 553	5,3	0,1	2,6	19,3	0,0	<b>166,2</b>
13 328	19 760	30 549	34 679	25 269	13,1	1,9	12,4	13,7	0,2	<b>171,3</b>
12 482	16 810	29 225	33 454	23 546	11,1	2,3	13,2	13,2	0,1	<b>171,8</b>
12 578	14 690	20 339	24 535	18 048	14,4	1,7	3,5	10,7	0,1	<b>179,0</b>
12 640	14 649	19 787	23 223	17 532	13,7	1,8	2,2	10,7	0,2	<b>179,1</b>
12 618	14 647	19 751	23 790	17 725	10,1	1,8	2,3	11,0	0,5	<b>178,3</b>
14 454	16 780	22 760	25 988	20 134	14,4	1,3	3,1	7,2	2,3	<b>173,2</b>
13 910	16 426	23 774	27 632	20 624	12,9	1,9	5,9	7,2	1,1	<b>176,5</b>
14 505	17 145	23 153	26 191	20 404	12,1	1,6	8,0	6,0	0,0	<b>174,9</b>
15 391	18 264	24 579	29 388	21 758	13,8	2,2	7,7	6,8	0,1	<b>177,1</b>
15 439	18 395	26 846	31 386	22 945	15,0	2,7	7,6	6,9	0,0	<b>179,4</b>
16 416	18 963	22 374	25 874	21 018	10,8	1,4	7,7	6,1	0,1	<b>173,6</b>
13 432	16 744	23 170	25 907	20 206	9,4	1,8	6,2	5,6	0,0	<b>174,3</b>
13 487	15 967	23 259	27 809	20 236	12,7	1,7	14,6	6,5	0,0	<b>175,0</b>
13 666	16 230	23 061	27 197	20 133	12,8	1,8	6,6	6,5	0,5	<b>174,4</b>
15 564	18 165	25 981	30 465	22 690	13,4	1,8	6,1	5,7	0,2	<b>174,4</b>
14 087	16 340	23 005	27 807	20 307	12,2	2,1	6,3	7,3	0,4	<b>177,9</b>
14 510	17 102	23 735	27 345	20 723	12,4	1,7	7,5	6,5	0,8	<b>172,5</b>
12 025	14 062	20 389	23 240	17 760	15,0	1,3	5,8	6,1	0,0	<b>172,1</b>
14 566	17 383	24 894	28 672	21 574	14,2	2,2	9,0	5,7	0,1	<b>176,8</b>
14 669	17 180	24 588	28 259	21 380	12,8	2,2	7,5	5,9	0,1	<b>177,5</b>
15 131	17 945	25 593	30 247	22 268	13,4	2,4	7,1	5,4	0,0	<b>178,8</b>
15 531	17 748	24 372	27 739	21 549	12,8	2,2	11,3	5,5	0,1	<b>178,1</b>
12 553	16 256	24 431	26 286	20 705	18,3	1,5	12,5	6,0	0,0	<b>172,4</b>
13 204	15 526	22 440	26 910	19 479	14,6	1,9	10,0	6,9	0,1	<b>176,5</b>
14 165	16 576	22 676	25 669	20 076	13,5	1,1	4,2	6,7	0,3	<b>173,1</b>
13 917	16 080	22 235	26 543	19 818	17,7	1,8	3,5	7,6	0,4	<b>176,3</b>
15 380	17 367	22 596	24 977	20 113	9,0	1,2	10,3	7,6	0,3	<b>166,9</b>
14 737	16 400	20 769	23 838	18 835	10,8	0,8	7,7	7,6	0,2	<b>167,7</b>

Revidované výsledky ke dni 10.3.2010

### Hrubá měsíční mzda a její složky, diference, placená doba podle podskupin zaměstnání a zaměstnání KZAM-R

Podskupiny zaměstnání a zaměstnání KZAM-R  (zveřejněna zaměstnání, která jsou ve své hlavní třídě zastoupena minimálně 1%)	Počet zaměstnanců přepočtený podle placených měsíců	Medián
		Kč/měs
7235 Mechanici a opraváři obráběcích, zemědělských strojů a průmyslového zařízení	14 221	21 474
72351 Mechanik, opravář průmyslových, výrobních strojů a zařízení	5 729	21 435
72359 Mechanik opravář a seřizovač průmyslových strojů a zařízení jinde neuvedený	4 360	22 349
7239 Ostatní mechanici a opraváři strojů a zařízení bez elektro jinde neuvedení	5 895	19 427
72397 Kontrolor výroby strojírenské (dělník)	4 037	19 130
7241 Elektromechanici, opraváři a seřizovači různých typů elektrických zařízení	31 099	18 485
72413 Elektromechanik strojů a zařízení	3 989	23 260
72415 Provozní elektromechanik	8 810	21 358
72418 Dělník v elektrotechnice	12 897	14 771
7242 Mechanici, opraváři a seřizovači elektrických částí aut, letadel, lodí	2 605	19 487
7243 Mechanici, seřizovači, opraváři elektronických zařízení	6 829	19 086
7246 Montéři a opraváři silnoproudých elektrických vedení	2 882	20 741
7321 Výrobci hrnčířského, porcelánového zboží, žáruvzdorných výrobků, brus.kotoučů	2 606	16 671
7322 Dělníci při výrobě skla, skláři vč. brusičů a leštičů	3 912	15 775
7411 Zpracovatelé masa, ryb vč. uzenářů a konzervovačů masa a ryb	4 183	16 538
7412 Zpracovatelé pekárenských a cukrářských výrobků	3 835	12 430
7422 Umělečtí truhláři, řezbáři, výrobci a opraváři výrobků ze dřeva vč. opravářů	2 702	15 249
7436 Švadleny, vyšivači a pracovníci v příbuzných oborech	2 364	11 577
7439 Ostatní dělníci při výrobě textilu, oděvů a výrobků z kůží, kožešin	3 305	15 023
74398 Dělník textilní výroby jinde neuvedený	2 672	15 930
8111 Obsluha důlního zařízení a razících štítů	3 926	24 870
8121 Obsluha zařízení při hutní výrobě kovů obsluha pecí a konvertorů	3 189	23 748
8122 Obsluha zařízení ve slévárenství (taviči, slévači)	4 541	18 891
8125 Obsluha zařízení na tváření kovů ve válcovnách	5 329	23 082
8139 Obsluha ostatních zařízení na výrobu skla a keramiky	4 328	19 571
8149 Obsluha ostatních zařízení na zpracování dřeva a v papírnách jinde neuvedená	2 655	15 257
8159 Obsluha ostatních zařízení při chemické výrobě jinde neuvedená	4 884	18 814
8161 Obsluha zařízení při výrobě a rozvodu elektřiny	3 533	24 438
8162 Obsluha parních turbín, ohřivačů a motorů	2 806	18 537
8163 Obsluha zařízení při úpravě, čištění a rozvodu vody	5 220	17 616
8171 Obsluha automatických nebo poloautomatických montážních linek	9 028	17 778
81711 Obsluha poloautomatické, automatické montážní linky ve strojírenské výrobě	3 959	21 054
81714 Obsluha poloautomatické, automat. montážní linky v elektrotech., elektron. výrobě	3 057	15 610
8211 Obsluha automatických nebo poloautomatických obráběcích strojů (kromě 722)	11 703	19 145
82119 Obsluha poloautomatického, automatického kovoobráběcího stroje jinde neuved.	4 881	18 293
8223 Obsluha strojů při konečné úpravě a nanášení ochranných povlaků	3 008	18 773
8231 Obsluha strojů na výrobu pryžových výrobků (např. obuvi, pneumatik)	8 226	18 710
82319 Obsluha strojů na výrobu pryžových výrobků jinde neuvedená	2 971	16 252
8232 Obsluha strojů na výrobu plastových výrobků (vč. laminování)	8 055	16 761
82321 Plastikář - strojník lisování plastů	3 575	17 300
82329 Obsluha strojů na výrobu plastových výrobků jinde neuvedená	3 254	16 351
8263 Obsluha šicích a vyšivačích strojů	2 890	16 276

**Hrubá měsíční mzda a její složky, diference, placená doba  
podle podskupin zaměstnání a zaměstnání KZAM-R**

Diference				Průměr	Vybrané složky hrubé měsíční mzdy					Placená doba
					1. decil	1. kvartil	3. kvartil	9. decil	prémie a odměny	
Kč/měs	Kč/měs	Kč/měs	Kč/měs	Kč/měs	%	%	%	%	%	hod/měs
13 855	17 027	25 851	30 370	21 970	14,4	1,8	8,1	6,9	0,3	<b>175,0</b>
14 930	17 739	25 684	30 278	22 230	15,1	1,8	9,4	5,6	0,3	<b>175,6</b>
15 164	18 240	25 928	29 322	22 435	12,5	1,7	8,5	5,7	0,2	<b>172,7</b>
13 321	16 340	23 009	27 155	20 142	13,4	2,2	7,5	5,8	0,2	<b>174,5</b>
12 985	16 025	22 162	25 531	19 386	13,8	2,1	7,8	5,6	0,0	<b>173,2</b>
11 703	14 479	22 997	28 221	19 514	11,9	2,1	8,3	7,0	0,6	<b>173,3</b>
15 503	18 719	29 455	37 335	24 774	10,6	1,8	8,6	6,5	1,3	<b>174,5</b>
15 235	17 953	25 464	29 612	22 114	12,3	1,5	9,1	6,4	1,0	<b>171,3</b>
10 613	12 061	18 076	21 199	15 648	11,1	3,0	8,1	7,7	0,0	<b>173,8</b>
15 332	17 095	22 399	25 936	20 197	9,0	1,0	8,1	7,4	0,2	<b>168,4</b>
13 530	15 653	23 662	28 383	20 191	10,7	1,5	8,8	7,0	0,5	<b>171,8</b>
16 231	18 276	24 106	28 252	21 586	7,9	1,1	7,5	8,5	1,7	<b>170,7</b>
10 389	12 664	21 300	25 011	17 335	10,1	1,9	5,3	7,0	0,1	<b>175,7</b>
11 270	13 239	18 937	22 227	16 541	13,9	2,0	6,7	6,7	0,1	<b>171,3</b>
11 705	13 657	19 606	22 915	17 017	17,2	1,4	5,5	8,4	0,1	<b>178,4</b>
9 857	10 992	14 537	17 521	13 331	11,8	2,0	7,3	6,7	0,0	<b>177,3</b>
10 515	12 349	18 857	22 166	15 947	17,0	1,1	3,7	7,1	0,0	<b>172,9</b>
8 602	9 748	13 753	16 150	12 143	18,0	1,1	3,6	5,6	0,0	<b>173,4</b>
9 833	11 562	20 741	26 638	16 795	16,6	2,7	5,4	7,3	0,0	<b>176,2</b>
10 070	11 852	21 536	27 311	17 388	16,3	2,9	5,2	7,4	0,0	<b>177,1</b>
17 632	20 588	32 807	40 157	27 278	17,6	1,7	9,1	10,5	0,1	<b>170,9</b>
13 908	19 415	26 275	29 387	22 799	14,8	0,6	15,7	6,9	0,0	<b>167,2</b>
13 100	15 269	23 261	27 146	19 712	15,8	2,0	13,7	5,9	0,0	<b>178,6</b>
16 648	19 673	26 079	29 736	23 209	15,8	1,1	13,8	6,5	0,0	<b>169,4</b>
14 000	16 785	23 146	25 381	19 993	20,2	1,5	5,7	7,6	0,1	<b>171,1</b>
11 458	13 025	17 902	20 792	15 902	20,4	1,4	6,6	7,0	0,0	<b>173,3</b>
13 647	15 731	23 501	27 018	19 775	12,3	0,7	13,3	8,1	0,1	<b>161,2</b>
17 259	20 877	27 933	31 326	24 462	7,8	0,9	18,4	5,5	0,5	<b>165,5</b>
11 576	14 534	23 056	27 110	19 082	10,9	1,9	15,0	5,1	0,1	<b>174,7</b>
13 182	15 343	20 678	24 440	18 371	12,4	1,0	10,1	5,8	0,6	<b>169,0</b>
12 161	14 789	21 609	24 568	18 624	14,3	1,3	10,8	7,0	0,0	<b>169,7</b>
14 697	17 616	22 915	26 638	21 173	16,9	1,3	12,1	6,3	0,0	<b>171,2</b>
9 719	13 446	18 036	21 498	16 149	9,0	1,0	10,9	7,8	0,0	<b>166,1</b>
13 380	16 062	22 994	28 206	20 264	14,6	1,8	9,7	6,3	0,0	<b>177,1</b>
13 013	15 701	21 089	24 804	18 841	16,0	1,9	10,3	6,8	0,0	<b>175,3</b>
12 525	14 959	21 039	24 061	18 754	11,1	1,6	8,4	5,6	0,0	<b>173,9</b>
12 767	14 981	25 579	30 240	20 375	17,5	2,7	9,4	7,0	0,0	<b>175,1</b>
12 430	13 946	19 238	22 970	16 985	14,5	2,7	7,9	6,0	0,0	<b>174,6</b>
11 601	13 910	19 932	23 346	17 370	13,6	1,8	10,7	5,7	0,0	<b>173,3</b>
11 194	13 638	20 714	23 939	17 502	13,4	1,7	13,6	5,3	0,0	<b>174,9</b>
11 715	13 608	19 182	22 331	17 067	12,5	2,1	8,9	5,9	0,0	<b>172,5</b>
10 394	12 394	20 288	22 152	16 411	25,1	2,5	3,9	5,3	0,0	<b>172,3</b>

Revidované výsledky ke dni 10.3.2010

### Hrubá měsíční mzda a její složky, diference, placená doba podle podskupin zaměstnání a zaměstnání KZAM-R

Podskupiny zaměstnání a zaměstnání KZAM-R  (zveřejněna zaměstnání, která jsou ve své hlavní třídě zastoupena minimálně 1%)	Počet zaměstnanců přepočtený podle placených měsíců	Medián
		Kč/měs
8274 Obsluha strojů na zpracování mouky, výrobu pečiva, čokolády a cukrovinek	3 127	15 123
8281 Montážní dělníci montující mechanická zařízení (stroje, vozidla)	23 661	17 874
82811 Montážní dělník mechanických zařízení	3 816	17 938
82816 Dělník montážní linky vozidel, stavebních, zemních strojů	5 400	19 133
82819 Montážní dělník jinde neuvedený	13 268	16 992
8282 Montážní dělníci montující elektrická zařízení	11 670	16 695
82829 Montážní dělník elektrického a energetického zařízení jinde neuvedený	7 492	17 358
8283 Montážní dělníci montující elektronická zařízení	4 511	14 408
8284 Montážní dělníci montující výrobky z kovů, pryže a plastů	7 158	15 494
82849 Montážní dělník výrobků z kovů, plastů, pryže vč. jejich kombinací jinde neuvedený	5 954	16 101
8287 Montážní dělníci montující výrobky z kombinovaných materiálů	2 846	13 550
8290 Obsluha jiných stacionárních zařízení a ostatní montážní dělníci	4 503	16 078
8311 Strojvedoucí	8 035	26 684
83112 Strojvedoucí lokomotivy, vlaku	6 639	26 741
8313 Dělníci zabezpečující sestavování vlaků (brzdaři, výhybkáři)	8 382	19 888
8321 Řidiči osobních a malých dodávkových automobilů, taxikáři	3 069	18 282
8323 Řidiči autobusů, trolejbusů a tramvají	13 600	20 910
83231 Řidič autobusu v městské hromadné dopravě	4 606	25 239
83232 Řidič autobusu v silniční dopravě osob	4 789	18 863
8324 Řidiči nákladních automobilů a tahačů	17 145	18 384
83243 Řidič nákladního automobilu	11 662	18 373
8331 Obsluha zemědělských a lesních strojů	2 835	15 109
8332 Obsluha zemních a příbuzných strojů	4 232	20 029
8333 Obsluha jeřábů, zdvihacích a podobných manipulačních zařízení	4 608	17 895
8334 Obsluha vysokozdvíhacích a ostatních motorových vozíků	12 157	18 012
83341 Řidič vysokozdvíhacích vozíků	7 162	18 140
83349 Řidič motorových vozíků jinde neuvedený	4 237	18 010
9132 Pomocníci a uklízeči v kancelářích, hotelích, nemocnicích a jiných zařízeních	16 211	10 061
91321 Pomocník, uklízeč v kancelářích	3 154	10 012
91323 Uklízeč výrobních prostor, skladů, svačárna	2 511	10 039
91324 Pomocník, uklízeč ve zdravotnickém zařízení	1 520	9 426
91325 Pomocník, uklízeč v hotelu, v restauraci, pokojská	1 553	10 736
91327 Pomocník, uklízeč ve službách	3 365	9 568
91329 Pomocník, uklízeč jinde neuvedený	2 863	10 874
9141 Domovníci, správci domu	823	13 994
9152 Vrátní, hlídači, uváděči a šatnářky	5 534	10 832
91521 Vrátný	3 412	10 977
91522 Hlídač	1 774	10 860
9161 Sběrači odpadků, popeláři	1 491	14 089
91613 Popelář	975	15 777
9162 Metaři, čističi záchodků, žump, kanálů a podobných zařízení	774	16 017
9311 Pomocní a nekalifikovaní dělníci v dolech a lomech a v příbuzných oborech	1 463	19 962



**Hrubá měsíční mzda a její složky, diferenciace, placená doba  
podle podskupin zaměstnání a zaměstnání KZAM-R**

Diferenciace				Průměr	Vybrané složky hrubé měsíční mzdy					Placená doba
					1. decil	1. kvartil	3. kvartil	9. decil	prémie a odměny	
Kč/měs	Kč/měs	Kč/měs	Kč/měs	Kč/měs	%	%	%	%	%	hod/měs
11 021	12 760	17 816	22 334	16 133	11,7	1,7	8,6	7,0	0,0	<b>173,2</b>
11 640	14 464	20 354	23 116	17 749	11,5	1,5	8,6	5,7	0,0	<b>172,8</b>
12 308	14 885	20 495	23 049	17 902	18,4	2,3	14,1	6,3	0,0	<b>173,8</b>
10 627	15 624	20 452	21 985	17 917	8,0	0,4	6,0	4,0	0,0	<b>167,5</b>
11 681	14 049	20 035	23 309	17 414	10,4	1,7	8,2	6,2	0,0	<b>174,1</b>
11 349	13 287	20 575	24 310	17 376	9,8	0,9	11,0	6,7	0,0	<b>172,0</b>
11 210	13 546	20 963	24 247	17 702	7,3	0,7	13,8	6,6	0,0	<b>171,6</b>
10 888	12 438	16 401	18 344	14 603	15,2	1,7	6,7	6,2	0,0	<b>170,8</b>
10 328	12 432	18 238	20 933	15 729	16,2	2,1	7,6	5,9	0,0	<b>173,9</b>
11 024	13 236	18 617	21 252	16 228	17,4	2,4	8,4	5,7	0,0	<b>174,4</b>
8 865	11 212	17 379	20 577	14 742	12,6	1,5	5,9	6,4	0,1	<b>173,1</b>
11 550	13 259	20 506	25 440	17 585	12,3	1,0	12,0	7,3	0,0	<b>170,4</b>
22 888	24 975	28 649	30 740	26 622	4,8	2,3	15,3	9,6	0,0	<b>168,5</b>
24 056	25 306	28 572	30 498	26 930	4,0	2,5	15,7	10,0	0,0	<b>167,5</b>
17 193	18 556	21 442	23 286	20 082	4,8	1,8	16,5	7,3	0,0	<b>164,3</b>
12 915	15 232	22 281	27 255	19 563	14,5	1,4	7,0	6,3	0,2	<b>175,4</b>
16 710	18 395	25 721	27 896	21 867	8,3	2,6	12,0	7,3	0,7	<b>189,7</b>
17 931	20 286	27 530	29 297	24 120	6,0	2,5	14,3	7,2	0,1	<b>192,3</b>
15 823	17 226	20 612	22 753	19 136	14,3	3,3	7,2	7,4	2,2	<b>188,4</b>
13 238	15 740	21 764	25 755	19 148	20,2	1,7	4,2	8,2	0,3	<b>180,6</b>
13 711	15 857	21 709	25 637	19 238	18,0	1,7	4,4	8,2	0,3	<b>180,1</b>
11 726	13 100	17 834	22 815	17 080	15,8	1,4	2,3	12,4	0,1	<b>180,2</b>
15 404	17 449	22 909	26 315	20 757	15,5	1,7	5,7	11,3	0,5	<b>173,2</b>
12 337	14 645	22 157	25 754	18 687	14,4	1,7	10,2	7,0	0,1	<b>175,6</b>
13 120	15 445	20 450	23 814	18 359	14,4	1,7	6,5	5,9	0,1	<b>174,0</b>
13 186	15 476	20 389	23 723	18 411	15,5	1,5	6,2	6,0	0,1	<b>173,1</b>
13 205	15 591	20 689	24 346	18 477	12,3	1,8	7,3	5,8	0,1	<b>175,0</b>
8 337	8 950	11 843	14 600	10 930	7,5	0,6	5,6	5,5	0,0	<b>172,2</b>
8 373	8 949	11 603	13 531	10 604	8,7	0,3	4,5	5,7	0,0	<b>168,7</b>
8 350	8 911	11 842	13 742	10 708	9,7	0,7	3,7	6,2	0,2	<b>169,5</b>
8 354	8 893	10 518	12 092	9 991	5,1	1,4	6,5	4,9	0,0	<b>175,5</b>
8 767	9 511	12 534	15 199	11 479	8,8	0,6	9,7	6,9	0,0	<b>171,3</b>
8 152	8 593	11 044	13 471	10 390	4,7	0,6	5,8	4,0	0,0	<b>176,1</b>
8 532	9 323	13 743	17 050	12 210	8,0	0,5	3,7	5,4	0,0	<b>173,6</b>
9 232	11 270	17 717	22 182	15 156	9,9	0,8	5,6	5,3	0,5	<b>172,4</b>
8 604	9 500	12 759	15 025	11 482	6,7	1,3	10,7	5,4	0,0	<b>174,4</b>
8 844	9 689	12 983	15 311	11 741	7,0	1,2	10,9	5,5	0,0	<b>173,8</b>
8 470	9 445	12 641	14 408	11 262	6,0	1,9	10,6	5,5	0,0	<b>176,5</b>
9 438	11 298	16 862	19 053	14 254	11,6	2,2	6,1	8,2	0,2	<b>178,9</b>
11 478	13 254	17 797	19 694	15 665	11,6	2,6	7,5	8,7	0,1	<b>180,4</b>
10 942	12 691	18 507	20 870	15 913	12,7	0,7	5,0	8,3	2,1	<b>166,2</b>
14 378	16 772	24 597	29 640	20 989	12,0	1,5	8,0	11,2	0,8	<b>170,1</b>

Revidované výsledky ke dni 10.3.2010

**Hrubá měsíční mzda a její složky, diference, placená doba  
podle podskupin zaměstnání a zaměstnání KZAM-R**

Podskupiny zaměstnání a zaměstnání KZAM-R  (zveřejněna zaměstnání, která jsou ve své hlavní třídě zastoupena minimálně 1%)	Počet zaměstnanců přepočtený podle placených měsíců	Medián
		Kč/měs
9312 Pomocní a nekvalifikovaní dělníci na stavbách a údržbě silnic, přehrad	934	<b>15 596</b>
9321 Pomocní a nekvalifikovaní montážní a manipulační dělníci	17 512	<b>13 760</b>
93211 Manipulační dělník v průmyslu (ve výrobě)	6 777	<b>14 612</b>
93212 Pomocný dělník v průmyslu (ve výrobě)	7 125	<b>14 048</b>
93213 Pomocný montážní dělník	1 317	<b>11 753</b>
93219 Nekvalifikovaný montážní a manipulační pracovník v průmyslu jinde neuvedený	1 797	<b>11 531</b>
9322 Ruční baliči a pytlovači	2 896	<b>13 085</b>
93221 Balič ruční	2 432	<b>13 055</b>
9323 Dělníci nádvorní skupiny (pomocní montéři)	4 160	<b>14 529</b>
93239 Nekvalifikovaný pracovník jinde neuvedený	3 475	<b>14 635</b>
9333 Vazači a nosiči břemen, přístavní dělníci (dokaři)	1 231	<b>15 124</b>
9339 Pomocní a nekvalifikovaní pracovníci v dopravě, ve skladech, v telekomunikacích	13 902	<b>14 656</b>
93391 Pomocný, manipulační dělník v dopravě	1 116	<b>15 952</b>
93393 Pomocný skladník	8 536	<b>14 910</b>
93397 Pomocný pracovník obchodního provozu	1 165	<b>11 104</b>
93399 Nekvalifikovaný pracovník v dopravě, skladech, telekomunikacích jinde neuvedený	2 720	<b>14 872</b>

**Hrubá měsíční mzda a její složky, diference, placená doba  
podle podskupin zaměstnání a zaměstnání KZAM-R**

Diference				Průměr	Vybrané složky hrubé měsíční mzdy					Placená doba
1. decil	1. kvartil	3. kvartil	9. decil		prémie a odměny	příplatky za přesčas	příplatky ostatní	náhrady	odměny za pohotovost	
Kč/měs	Kč/měs	Kč/měs	Kč/měs	Kč/měs	%	%	%	%	%	hod/měs
11 112	13 460	18 990	24 999	17 547	21,9	1,5	2,5	13,0	0,8	<b>175,9</b>
9 687	11 378	16 927	20 534	14 654	12,9	1,6	7,6	6,5	0,0	<b>174,7</b>
10 265	11 955	18 056	22 024	15 615	15,3	1,7	7,9	6,3	0,0	<b>174,1</b>
9 974	11 740	16 915	20 088	14 748	11,7	1,6	8,6	6,9	0,0	<b>173,9</b>
9 050	10 132	12 825	15 876	12 058	7,6	1,2	5,0	6,1	0,0	<b>178,3</b>
8 744	9 594	14 574	17 244	12 377	12,2	1,1	4,2	6,3	0,1	<b>178,2</b>
9 696	11 176	15 495	19 599	13 927	10,8	1,4	9,1	6,6	0,0	<b>174,2</b>
9 628	11 174	15 315	18 665	13 763	11,6	1,5	9,0	6,9	0,0	<b>173,7</b>
9 753	12 235	16 832	19 392	14 954	14,6	0,8	5,0	6,1	0,5	<b>170,9</b>
9 750	12 328	16 983	19 560	15 109	14,5	0,6	5,4	6,1	0,0	<b>170,2</b>
10 977	12 948	17 441	20 364	15 550	13,5	1,7	4,2	6,6	0,1	<b>175,6</b>
10 462	12 121	17 552	20 799	15 334	11,3	1,1	5,8	7,1	0,3	<b>171,3</b>
11 338	13 048	19 265	21 445	16 343	12,4	1,2	9,8	7,4	0,2	<b>169,9</b>
10 552	12 369	17 983	21 122	15 591	12,0	1,3	5,2	6,9	0,2	<b>172,8</b>
9 628	10 301	12 596	14 988	11 734	5,0	0,4	6,4	7,0	0,0	<b>171,2</b>
11 491	13 263	16 996	20 399	15 682	10,3	0,7	5,4	8,1	0,6	<b>167,4</b>



**Průměrná měsíční odpracovaná a neodpracovaná doba  
v podnikatelské sféře České republiky**

**Průměr měsíční odpracované doby ..... 154,4 hod/měs**

z toho přesčas ..... 4,9 hod/měs

**Diferenciace**

1. decil - 10 % měsíčních odpracovaných dob menších než ..... 125,0 hod/měs

1. kvartil - 25 % měsíčních odpracovaných dob menších než ..... 145,9 hod/měs

Medián - 50 % měsíčních odpracovaných dob menších než ..... 158,7 hod/měs

3. kvartil - 25 % měsíčních odpracovaných dob větších než ..... 168,7 hod/měs

9. decil - 10 % měsíčních odpracovaných dob větších než ..... 175,0 hod/měs

**Průměr měsíční neodpracované doby ..... 18,9 hod/měs**

z toho nemoc ..... 7,6 hod/měs

z toho dovolená ..... 8,3 hod/měs

Revidované výsledky ke dni 10.3.2010

Průměrná měsíční odpracovaná a neodpracovaná doba  
podle hlavních tříd zaměstnání KZAM-R

Hlavní třída zaměstnání KZAM-R	Struktura zaměstnanců přepočtená podle evid. měsíců	Odpracovaná doba		Neodpracovaná doba		
		celkem	z toho přesčas	celkem	z toho	
					nemoc	dovolená
%	hod/měs	hod/měs	hod/měs	hod/měs	hod/měs	
1 Zákonodárci, vedoucí a řídicí pracovníci	6,9	158,1	1,0	13,2	2,9	8,7
2 Vědečtí a odborní duševní pracovníci	8,5	156,9	1,4	14,4	3,4	8,7
3 Techničtí, zdravotničtí a pedagogičtí pracovníci	19,2	156,2	2,1	15,0	4,6	8,0
4 Nižší administrativní pracovníci	7,5	152,8	2,2	18,2	7,4	8,3
5 Provozní prac. ve službách a obchodu	7,2	155,1	3,4	17,7	7,7	8,3
6 Dělníci v zemědělství, lesnictví a rybářství	1,3	153,5	6,8	25,8	11,4	11,0
7 Řemeslníci, výrobci a zpracovatelé	21,8	153,2	7,8	22,6	10,2	8,2
8 Obsluha strojů a zařízení	21,2	152,8	8,3	21,8	9,9	8,4
9 Pomocní a nekvalifikovaní pracovníci	6,5	152,0	5,2	21,4	10,6	7,7
<b>CELKEM ČR - podnikatelská sféra</b>	<b>100</b>	<b>154,4</b>	<b>4,9</b>	<b>18,9</b>	<b>7,6</b>	<b>8,3</b>

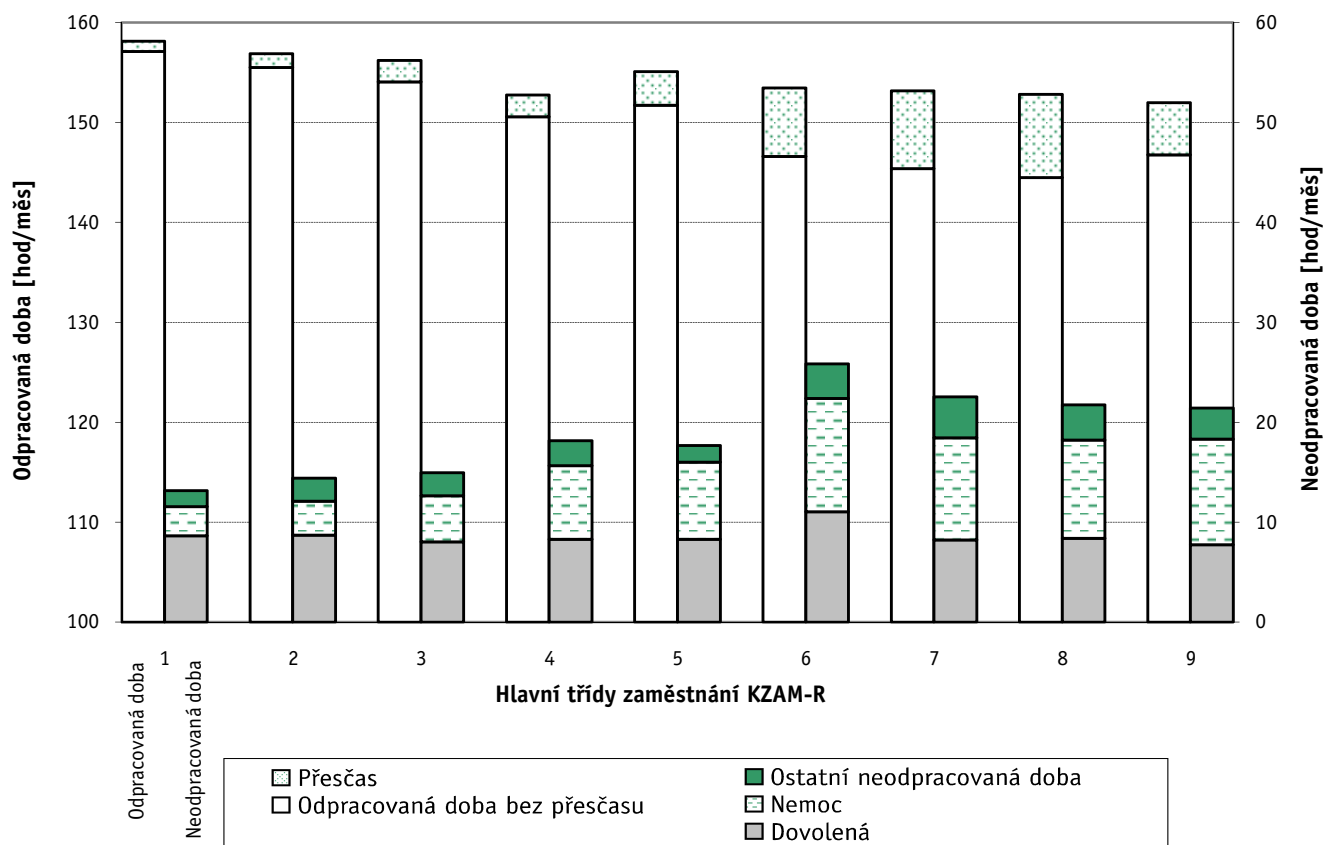

Revidované výsledky ke dni 10.3.2010

**Průměrná měsíční odpracovaná a neodpracovaná doba  
dle podskupin zaměstnání a zaměstnání KZAM-R**

Podskupiny zaměstnání a zaměstnání KZAM-R  (zveřejněna zaměstnání, která jsou ve své hlavní třídě zastoupena minimálně 1%)	Počet zaměstnanců přepočtený podle evid. měsíců	Odpracovaná doba		Neodpracovaná doba		
		celkem hod/měs	z toho přesčas hod/měs	celkem hod/měs	z toho	
					nemoc hod/měs	dovolená hod/měs
1210 Ředitelé a prezidenti velkých organizací, podniků	2 657	157,5	0,2	12,2	1,3	9,4
12105 Vedoucí velké zpracovatelské organizace	781	156,8	0,3	10,7	0,8	8,6
1221 Ved. pracovníci v zemědělství, lesnictví, rybář. a mysliv.	1 121	155,3	0,8	13,9	2,8	9,9
1222 Vedoucí pracovníci v průmyslu (ve výrobě)	8 802	155,8	2,2	12,3	2,0	8,0
12221 Výrobní, technický náměstek výrobní organizace	1 203	155,2	0,5	12,0	1,8	8,7
12223 Vedoucí výrobního (provozního) útvaru v energetice	734	152,1	0,6	12,0	1,5	8,2
12224 Vedoucí výrobního (provozního) útvaru ve strojírenství	2 105	157,7	2,6	11,3	1,8	7,5
12229 Vedoucí pracovník výrobního útvaru v průmyslu jinde n.	2 859	156,7	3,2	12,4	2,3	7,3
1223 Vedoucí pracovníci ve stavebnictví a zeměměřičtví	2 002	156,4	0,6	16,5	2,3	12,4
1224 Vedoucí pracovníci ve velkoobchodě a v maloobchodě	11 225	156,8	2,4	17,1	4,9	10,4
12241 Vedoucí provozní jednotky obchodu	3 999	153,4	1,5	18,6	4,9	11,3
12242 Vedoucí oddělení, sektoru obchodního domu	2 275	156,9	1,9	17,6	6,0	9,4
12244 Vedoucí provozu v maloobchodě	1 877	159,5	4,3	15,9	4,6	9,6
12249 Vedoucí pracovník ve velkoobchodě, maloobchodě j. n.	2 242	160,3	3,7	16,3	4,9	10,6
1226 Ved. pracovníci v dopr., skladování, telekom. a na pošt. úř.	5 775	147,3	1,2	16,9	4,5	9,2
12266 Vedoucí provoz. útvaru poštovního úřadu, telekomunikací	3 583	144,1	1,6	19,6	6,0	10,1
12267 Vedoucí provozního útvaru dopravní organizace	1 043	152,5	0,2	12,5	2,3	7,5
12269 Vedoucí pracovníci v dopravě, telekomunikacích jinde n.	769	152,2	0,9	13,2	1,7	9,0
1227 Ved. prac. v organ.zaměřených na poskytování obch.služ.	5 086	156,6	0,4	14,5	2,1	9,6
12271 Vedoucí provozu v peněžnictví, v pojišťovnictví	1 852	157,1	0,1	14,3	1,7	10,2
12273 Vedoucí provozního útvaru banky, spořitelny, pojišťovny	1 309	156,3	0,1	15,7	2,3	10,6
12274 Vedoucí provozního útvaru obchodních služeb	782	153,0	0,8	13,9	2,2	9,1
12279 Vedoucí v organizaci poskytující obchod. služby jinde n.	765	159,7	1,3	12,9	2,4	6,9
1229 Ved. pracovních dílčích celků jinde neuved. (kult.,zdrav.)	2 843	156,9	1,1	14,3	2,9	9,1
12299 Vedoucí pracovník dílčího celku jinde neuvedený	2 345	156,2	0,9	14,6	3,2	8,7
1231 Vedoucí pracovníci finančních a hospodářských útvarů	5 259	156,7	0,6	12,4	1,9	8,6
12311 Ekonomický náměstek (ekonomický ředitel)	1 177	157,2	0,2	11,9	1,4	9,0
12318 Vedoucí ekonomického útvaru	785	158,0	0,5	11,7	2,1	7,8
12319 Vedoucí pracovník finančního, hospodářského útvaru j. n.	891	156,2	0,8	14,0	2,3	9,3
1232 Ved. prac. personálních útvarů a útvarů průmysl. vztahů	1 247	155,7	0,5	12,6	2,0	8,4
1233 Vedoucí pracovníci odbytových útvarů (vč. průzkumu trhu)	4 286	155,2	0,8	13,5	1,8	9,8
12331 Obchodní náměstek (obchodní ředitel)	1 038	157,2	0,1	12,1	1,1	9,7
12334 Vedoucí útvaru odbytu (prodeje)	1 695	153,5	0,9	13,8	1,9	9,8
1235 Vedoucí pracovníci zásobovacích útvarů	1 719	155,8	1,5	13,5	2,4	9,2
12351 Vedoucí útvaru zásobování, nákupu	1 152	154,8	0,7	13,6	2,5	9,3
1236 Vedoucí pracovníci výpočetních útvarů	1 241	155,2	1,2	14,1	2,0	9,9
1237 Vedoucí pracovníci výzkumných a vývojových útvarů	1 764	157,2	0,6	11,0	1,7	7,7
12379 Vedoucí pracovník výzkumného útvaru jinde neuvedený	622	160,1	0,4	10,1	1,9	7,2
1239 Vedoucí pracovníci ostatních útvarů jinde neuvedení	4 034	154,2	0,8	14,3	2,5	9,4
12391 Vedoucí sekretariátu ředitele velké organizace	1 039	155,4	0,7	15,0	4,1	8,5
12399 Vedoucí pracovník velkého univerzálního útvaru jinde n.	2 247	152,9	0,8	14,4	1,9	9,9
1312 Vedoucí, ředitelé v průmyslu (ve výrobě)	1 629	157,5	2,2	11,7	2,0	7,9

Revidované výsledky ke dni 10.3.2010

**Průměrná měsíční odpracovaná a neodpracovaná doba  
dle podskupin zaměstnání a zaměstnání KZAM-R**

Podskupiny zaměstnání a zaměstnání KZAM-R  (zveřejněna zaměstnání, která jsou ve své hlavní třídě zastoupena minimálně 1%)	Počet zaměstnanců přepočtený podle evid. měsíců	Odpracovaná doba		Neodpracovaná doba		
		celkem	z toho přesčas	celkem	z toho	
					nemoc	dovolená
hod/měs	hod/měs	hod/měs	hod/měs	hod/měs		
13122 Vedoucí samostatného výrobního provozu	993	157,7	2,0	11,8	1,7	8,4
1314 Vedoucí, ředitelé ve velkoobchodu a maloobchodu	4 865	156,5	1,7	16,5	4,4	9,9
13142 Vedoucí maloobchodní prodejny	4 157	156,0	1,9	17,1	4,8	9,9
1315 Vedoucí, ředitelé v restauracích a hotelích	787	161,1	1,1	12,8	4,0	7,5
1316 Vedoucí v dopravě, sklad., telekomun. a na pošt. úřadech	1 515	151,4	2,3	16,6	3,7	9,9
2113 Chemici	1 198	151,8	1,8	15,6	4,3	8,8
2119 Ostatní vědci a odborníci v příbuz. oborech jinde neuved.	1 374	155,8	3,0	13,9	3,3	8,0
21191 Vědecký pracovník v oborech technických jinde neuved.	1 364	155,8	3,0	14,0	3,2	8,1
2131 Projektanti a analytici výpočetních systémů	2 253	157,4	1,2	14,1	2,7	8,8
2132 Programátoři	5 797	156,0	1,2	14,4	3,6	8,5
21321 Programátor specialista v oboru výpočetní techniky	3 000	155,3	1,2	15,6	4,4	8,8
21323 Programátor informačních systémů	1 186	157,4	0,7	13,2	2,5	8,0
2139 Ostatní odborníci zabývající se výp. tech. jinde neuvedení	5 917	156,7	1,8	14,6	2,6	9,5
21392 Inženýr správce integrovaných, informačních systémů, sítí	1 678	156,1	1,6	14,3	2,6	9,1
2142 Projektanti staveb a areálů, stavební inženýři	3 831	154,2	0,9	15,6	3,2	9,6
2143 Projektanti elektrotechnických zařízení, elektroinženýři	3 166	155,2	2,1	12,9	2,9	7,9
2144 Projektanti elektronických syst. a telekomunikačních sítí	2 166	156,9	3,9	13,4	2,9	8,3
2145 Projektanti a konstruktéři strojních zaříz., strojní inženýři	6 081	158,2	3,9	12,3	2,9	7,0
21452 Inženýr projektant, konstruktér průmyslov. zařízení, strojí	3 011	158,1	3,9	12,3	3,3	6,6
2149 Ostatní architekti, projektanti, konstrukt.a techn.inženýři	3 496	155,2	2,3	13,1	2,8	7,9
21499 Inženýr jinde neuvedený	2 032	156,0	2,8	12,9	2,8	7,4
2221 Lékaři, ordináři (kromě zubních lékařů)	3 778	164,8	8,8	15,0	2,5	10,2
22217 Lékař se specializací v oboru jinde neuvedeném	1 935	164,5	9,4	15,4	2,6	10,3
22219 Lékař jinde neuvedený	1 253	164,5	7,8	15,0	2,6	10,5
2311 Vědeckopedagogičtí pracovníci	13 663	159,7	0,1	13,7	1,7	10,6
23112 Profesor vysokoškolský, univerzitní	1 542	160,5	0,0	12,8	0,9	10,7
23113 Docent	3 159	160,2	0,1	13,0	1,5	10,4
23114 Odborný asistent vysoké školy, univerzity	7 384	159,2	0,1	14,3	1,9	10,9
23115 Asistent vysoké školy, univerzity	1 175	159,4	0,1	14,0	2,9	9,7
2411 Odborný pracov. na úseku účetnictví, financí, daní, apod.	7 388	155,2	1,0	13,7	3,4	7,8
24112 Hlavní, vedoucí účetní	1 590	157,2	1,3	12,1	2,7	7,0
24119 Odborný pracovník účetnictví a financování jinde neuved.	1 808	153,0	1,0	14,2	3,6	7,9
2412 Odbor. pracovníci na úseku zaměstnaneckých, pers. věcí	1 826	155,7	1,0	14,0	3,4	8,1
2413 Odborní pracovníci v bankovníctví a pojišťovnictví	17 251	152,4	0,8	17,5	5,0	9,5
24132 Bankovní makléř, poradce, expert, dealer	6 866	150,5	0,9	16,7	4,9	9,5
24135 Odborný pracovník pro úvěrovou administrativu	3 756	153,1	0,5	20,1	5,6	10,0
24138 Odborný pracovník v pojišťovnictví	1 164	156,3	0,1	15,9	4,3	8,9
24139 Odborný pracovník bankovníctví a pojišťovnictví jinde n.	3 232	152,5	0,9	17,7	5,1	9,3
2419 Ostatní odborní pracovníci v oblasti podnikání	8 197	153,9	1,8	14,3	3,3	8,2
24192 Odborný pracovník marketingu (zahraničních vztahů)	1 344	155,4	0,6	14,9	3,3	9,8
24199 Odborný pracovník v oblasti podnikání jinde neuvedený	4 961	153,9	2,2	13,6	3,2	7,3
2421 Právníci, právní poradci (mimo advokacie a soudnictví)	1 342	153,1	0,1	16,0	4,2	9,1



Revidované výsledky ke dni 10.3.2010

**Průměrná měsíční odpracovaná a neodpracovaná doba  
dle podskupin zaměstnání a zaměstnání KZAM-R**

Podskupiny zaměstnání a zaměstnání KZAM-R  (zveřejněna zaměstnání, která jsou ve své hlavní třídě zastoupena minimálně 1%)	Počet zaměstnanců přepočtený podle evid. měsíců	Odpracovaná doba		Neodpracovaná doba		
		celkem	z toho přesčas	celkem	z toho	
					nemoc	dovolená
hod/měs	hod/měs	hod/měs	hod/měs	hod/měs		
2441 Ekonomové - vědečtí pracovníci, specialisté, experti	4 471	<b>154,6</b>	1,3	14,6	3,7	8,7
24415 Odborný ekonom marketingu, obchodu	1 276	<b>152,9</b>	0,5	14,3	3,8	8,6
2451 Spisovatelé, autoři, kritikové, novináři, redaktori	2 063	<b>159,8</b>	1,2	15,3	4,0	9,1
24517 Redaktor - publicista	1 596	<b>159,2</b>	0,1	15,2	4,0	8,9
2470 Odborní administrativní pracovníci jinde neuvedení	3 995	<b>155,6</b>	1,1	15,7	4,5	8,9
24706 Odborný administrativní pracovník podnikatelské organiz.	1 898	<b>155,5</b>	1,2	15,9	4,9	8,8
24709 Odborný administrativní pracovník jinde neuvedený	1 741	<b>154,5</b>	1,1	16,1	4,3	9,0
3112 Stavební technici	9 558	<b>155,3</b>	2,2	17,2	4,0	10,7
31121 Mistr stavební výroby	4 778	<b>155,6</b>	3,6	19,0	4,2	12,3
3113 Elektrotechnici	8 794	<b>153,8</b>	4,1	14,4	3,9	7,6
31131 Mistr elektrotechnické výroby, výroby a rozvodu energie	3 359	<b>152,8</b>	4,5	14,4	3,7	7,6
3114 Elektronici a technici v radiokomunikacích a telekomunik.	5 331	<b>158,2</b>	7,8	14,5	3,8	8,3
31146 Technik, inspektor radiokomunikací, telekomunikací	2 460	<b>157,4</b>	6,2	13,7	3,1	7,9
3115 Strojírenští technici	21 023	<b>157,2</b>	5,4	13,5	4,2	6,5
31151 Mistr strojírenské výroby	5 614	<b>160,7</b>	8,6	13,1	4,1	6,5
31155 Strojírenský technik kontrolor jakosti, laborant	4 374	<b>157,0</b>	5,9	13,9	5,0	5,9
31157 Strojírenský technik technolog, normalizátor	3 911	<b>155,9</b>	3,6	13,4	4,0	6,6
31159 Strojírenský technik jinde neuvedený	2 656	<b>155,2</b>	4,0	13,6	4,0	6,4
3116 Chemičtí technici	4 428	<b>151,4</b>	3,2	15,3	4,0	8,3
3117 Důlní a hutní technici	2 855	<b>154,3</b>	6,3	14,7	3,0	9,4
3118 Technici v kartografii, kresličtí a zeměměřičtí	3 399	<b>154,8</b>	2,3	14,3	4,8	6,9
3119 Ostatní techničtí pracovníci jinde neuvedení	24 603	<b>156,3</b>	4,1	14,1	4,2	7,5
31191 Mistr jinde neuvedený	8 132	<b>157,9</b>	6,6	14,2	4,1	7,7
31199 Technik jinde neuvedený	8 668	<b>155,8</b>	2,6	13,8	4,2	7,3
3121 Poradci ve výpočetní technice	3 260	<b>157,0</b>	1,7	14,7	3,0	9,3
3122 Operátoři a obsluha výpočetní techniky	3 884	<b>154,9</b>	2,5	16,1	4,9	8,9
3152 Bezpečnostní tech.a tech. pro kontrolu zdravotní nezávad.	5 275	<b>153,9</b>	3,4	15,4	5,2	7,1
3160 Technici železničního provozu	9 150	<b>149,3</b>	6,5	14,5	3,8	7,0
31606 Výpravčí (dispoziční, vnější služby)	5 129	<b>148,9</b>	9,0	14,4	3,5	7,0
3211 Technici a laboranti v oblasti biologie a v příbuz. oborech	2 308	<b>157,4</b>	4,8	17,4	5,9	9,0
3212 Technici v agronomii, v lesnictví a v zemědělství	4 171	<b>156,5</b>	0,6	14,8	3,7	9,9
3231 Ošetřovatelé, všeobecné zdravotní sestry	8 882	<b>153,2</b>	3,3	16,1	5,9	8,0
32313 Sestra (zdravotní sestra) (szp)	6 173	<b>152,0</b>	3,2	16,4	6,3	8,0
3411 Zprostředkovatelé finanč. transakcí, obchodu s cen. papíry	2 525	<b>155,3</b>	0,1	16,8	5,6	9,3
3412 Pojišťovací agenti	5 534	<b>153,3</b>	0,3	19,5	6,9	8,5
3415 Obchodní cestující, prof. poradci v obchodě, obch.zástupci	8 319	<b>155,6</b>	1,1	15,2	4,2	9,2
34152 Obchodní zástupce	6 602	<b>155,6</b>	0,9	15,1	4,1	9,2
3416 Nákupčí	7 740	<b>154,5</b>	1,6	15,0	4,1	8,4
34161 Nákupčí (zásobovač, nákupce)	5 709	<b>154,7</b>	1,8	14,3	3,7	8,1
3421 Obchodní agenti	10 132	<b>152,7</b>	1,0	15,8	4,5	8,5
34213 Obchodní referent (referent obchodní služby)	7 287	<b>152,2</b>	1,1	15,9	5,0	8,3
3422 Odbytoví a přepravní agenti	11 061	<b>152,1</b>	1,8	17,2	5,8	8,9

Revidované výsledky ke dni 10.3.2010

**Průměrná měsíční odpracovaná a neodpracovaná doba  
dle podskupin zaměstnání a zaměstnání KZAM-R**

Podskupiny zaměstnání a zaměstnání KZAM-R  (zveřejněna zaměstnání, která jsou ve své hlavní třídě zastoupena minimálně 1%)	Počet zaměstnanců přepočtený podle evid. měsíců	Odpracovaná doba		Neodpracovaná doba		
		celkem	z toho přesčas	celkem	z toho	
					nemoc	dovolená
hod/měs	hod/měs	hod/měs	hod/měs	hod/měs		
34221 Odbytový agent (odbytář, prodejce)	6 887	<b>151,8</b>	1,2	17,1	5,9	8,9
3431 Odborné sekretářky, sekretáři	4 656	<b>154,7</b>	0,6	16,3	4,8	8,7
34319 Odborný sekretář, sekretářka jinde neuvedený	2 381	<b>153,5</b>	0,5	16,6	4,9	8,8
3433 Prac. v oblasti účetnictví, fakturace, rozpočet., kalkulace	24 174	<b>155,6</b>	1,2	14,2	4,2	7,2
34331 Účetní všeobecný	8 154	<b>155,7</b>	0,9	14,4	4,3	7,4
34332 Účetní mzdový	3 032	<b>159,5</b>	2,5	10,8	3,0	5,1
34333 Účetní finanční	3 156	<b>156,6</b>	1,2	13,7	4,0	7,2
34338 Referent kalkulací, cen, rozpočtů	2 282	<b>155,5</b>	1,6	14,6	4,3	7,7
34339 Referent účetnictví, financování, rozpočet. a kalkul.jinde n.	3 220	<b>152,7</b>	1,1	15,7	4,5	7,9
3436 Referenti osobních oddělení	2 833	<b>154,2</b>	1,2	14,4	4,0	7,3
3439 Ostatní odborní administrativní pracovníci jinde neuvedení	12 651	<b>154,1</b>	0,9	16,0	5,2	8,1
34394 Referent hospodářské správy	2 382	<b>154,1</b>	0,7	14,9	4,6	7,6
34399 Referent administrativy jinde neuvedený	6 233	<b>154,2</b>	0,8	16,7	5,4	8,5
4113 Pracovníci přípravy dat výpočetní techniky	2 468	<b>152,2</b>	1,0	18,7	7,9	8,0
41131 Operátor počítače pro vkládání dat	1 346	<b>151,4</b>	1,4	19,2	8,4	8,3
4115 Sekretářky, sekretáři	8 689	<b>155,3</b>	1,1	15,9	5,3	7,8
41151 Sekretářka, sekretář	4 132	<b>154,9</b>	0,7	15,5	5,3	7,7
41159 Administrativní pracovník jinde neuvedený	4 159	<b>155,5</b>	1,5	16,4	5,6	8,0
4121 Nižší účetní	3 023	<b>155,0</b>	1,2	16,4	5,9	8,1
41217 Fakturant (úředník faktur)	1 083	<b>153,7</b>	1,0	17,2	6,7	8,1
4123 Nižší finanční, daňoví úředníci a úředníci v příb. oborech	1 630	<b>156,1</b>	0,3	16,7	4,9	9,0
4131 Úředníci ve skladech	17 157	<b>154,0</b>	5,6	18,8	7,8	8,3
41311 Vedoucí malého skladu, skladmistr	1 365	<b>156,1</b>	6,1	16,6	6,1	8,1
41312 Skladník (úředník)	7 718	<b>153,8</b>	5,7	19,8	8,4	8,7
41314 Úředník expedice, expedient	3 169	<b>154,3</b>	4,5	17,2	7,0	7,4
41315 Operátor skladů	3 368	<b>153,0</b>	6,3	19,2	8,1	8,1
41319 Úředník skladu jinde neuvedený	1 155	<b>155,5</b>	4,8	18,5	7,5	8,7
4132 Úředníci ve výrobě (např. výrobní plánovači)	3 272	<b>154,8</b>	4,9	15,8	5,3	7,4
41323 Dílenský plánovač výroby	1 235	<b>154,7</b>	4,4	15,1	4,8	7,0
4133 Úředníci v dopravě a v přepravě (dispečeři, kontr. apod.)	5 078	<b>151,3</b>	3,2	17,5	5,9	9,1
41331 Dispečer dopravy a přepravy, komerční dispečer	1 946	<b>156,6</b>	2,4	15,3	4,4	8,9
4142 Poštovní doručovatelé, úředníci v třídírnách	16 998	<b>141,0</b>	2,4	22,8	10,3	8,6
41421 Doručovatel poštovních zásilek, tisku	11 213	<b>141,9</b>	2,1	23,1	10,3	8,6
41428 Úředník třídění poštovních zásilek	1 791	<b>133,4</b>	3,8	25,6	13,9	8,7
41429 Provozní pracovník pošty jinde neuvedený	2 514	<b>141,5</b>	2,9	20,5	8,8	8,3
4190 Ostatní nižší úředníci jinde neuvedení	1 653	<b>154,8</b>	1,9	16,2	5,4	7,9
41909 Nižší úředník (referent) jinde neuvedený	1 102	<b>154,6</b>	2,2	16,3	5,5	7,8
4211 Pokladníci (v bankách, pojišťov., spořitelnách, na poště)	3 465	<b>151,0</b>	1,5	16,9	6,2	8,3
42111 Pokladník v bance	1 446	<b>153,1</b>	0,4	15,6	5,5	8,3
4212 Úředníci na přepážkách a směnárnici	11 286	<b>144,5</b>	1,6	20,7	8,0	9,3
42122 Úředník u přepážky v bance	1 509	<b>154,4</b>	0,3	18,3	7,3	9,8
42123 Úředník u přepážky v pojišťovně	1 344	<b>153,9</b>	0,2	17,4	7,3	7,2

Revidované výsledky ke dni 10.3.2010

**Průměrná měsíční odpracovaná a neodpracovaná doba  
dle podskupin zaměstnání a zaměstnání KZAM-R**

Podskupiny zaměstnání a zaměstnání KZAM-R  (zveřejněna zaměstnání, která jsou ve své hlavní třídě zastoupena minimálně 1%)	Počet zaměstnanců přepočtený podle evid. měsíců	Odpracovaná doba		Neodpracovaná doba		
		celkem	z toho přesčas	celkem	z toho	
					nemoc	dovolená
hod/měs	hod/měs	hod/měs	hod/měs	hod/měs		
4213 Pokladníci v obchodě, společném stravování apod.	11 798	<b>148,7</b>	1,7	23,8	11,9	9,6
42131 Pokladník v obchodě	6 241	<b>148,6</b>	1,4	24,1	11,4	10,1
42134 Pokladník v maloobchodní prodejně	3 758	<b>146,6</b>	1,4	24,9	13,4	9,7
42135 Pokladník kontrolní pokladny v samoobsluze	1 200	<b>153,1</b>	4,2	21,9	10,8	8,2
4214 Prodavači vstupenek, jízdenek apod.	2 585	<b>146,0</b>	4,8	19,7	8,0	8,7
42143 Pokladník, prodavač jízdenek v osobní dopravě	1 926	<b>144,8</b>	4,9	20,2	8,5	8,5
4215 Bookmakeři, krupiéři a úředníci sázkových kanceláří	2 408	<b>158,0</b>	0,0	14,4	4,2	8,6
4222 Recepční	2 079	<b>154,2</b>	2,9	16,7	6,5	9,1
42222 Recepční	1 791	<b>154,0</b>	2,8	16,7	6,4	9,2
4223 Telefonisté	1 690	<b>151,9</b>	1,1	19,5	8,9	8,2
4224 Informátoři	1 954	<b>144,4</b>	4,0	23,1	9,8	9,9
5112 Vlakvedoucí, vlakové čety, průvodčí (vč.palub. průvodčí)	3 295	<b>145,7</b>	12,6	22,5	10,4	9,0
5121 Pracovníci dohlížející nad obsluh. personálem, hospodyně	1 266	<b>154,8</b>	2,2	17,7	6,9	8,8
5122 Kuchaři	7 984	<b>152,9</b>	2,3	20,1	10,1	8,0
51222 Kuchař	4 702	<b>153,5</b>	2,7	19,7	9,5	8,3
51228 Pomocný kuchař	1 586	<b>150,3</b>	1,7	21,5	11,9	6,8
51229 Kuchař jinde neuvedený	762	<b>149,9</b>	0,8	23,7	13,2	8,8
5123 Číšníci, servírky	2 122	<b>150,3</b>	2,2	21,6	8,2	12,2
51232 Číšník, servírka	1 787	<b>150,0</b>	2,2	21,9	8,5	12,3
5132 Pečovatelé a pomoc. ošetřovat. v zařiz.soc. péče, v nemoc.	3 140	<b>151,7</b>	3,9	19,8	9,8	8,0
51326 Sanitář, sanitářka (nzp)	2 483	<b>152,4</b>	4,4	19,8	9,8	8,0
5161 Hasiči, požárníci	2 420	<b>155,6</b>	9,5	15,8	4,7	9,5
51612 Hasič podnikového sboru	1 488	<b>153,5</b>	7,2	15,9	5,4	8,9
5169 Ostatní pracovníci ochrany a ostražky jinde neuvedení	15 003	<b>158,1</b>	8,3	16,0	7,2	7,5
51691 Strážný, člen závodní stráže	6 439	<b>161,2</b>	11,4	15,9	7,5	7,0
51699 Pracovník ochrany majetku a osob jinde neuvedený	8 253	<b>155,8</b>	6,1	16,0	7,0	7,9
5211 Prodavači v obchodech	40 255	<b>152,5</b>	2,5	20,7	10,1	8,5
52111 Prodavač smíšeného zboží	7 500	<b>154,0</b>	1,7	22,2	10,5	8,9
52112 Prodavač potravinářského zboží	13 543	<b>153,0</b>	3,9	21,0	10,6	8,6
52113 Prodavač průmyslového zboží	3 297	<b>155,3</b>	1,7	18,5	8,3	9,1
52114 Prodavač drogistického zboží, kosmetiky	1 010	<b>152,2</b>	2,3	16,9	7,2	9,3
52115 Prodavač textilu, obuvi	2 456	<b>153,6</b>	1,8	17,4	6,3	7,6
52119 Prodavač jinde neuvedený	4 329	<b>154,3</b>	2,1	18,3	8,4	8,5
6111 Pěstitelé polních plodin	631	<b>139,5</b>	3,7	36,1	12,8	10,2
61118 Zemědělský dělník v rostlinné výrobě	523	<b>137,8</b>	3,9	38,0	13,2	10,4
6112 Ovocnáři, vinaři, a ostatní pěst. plodin rost. na stromech	229	<b>143,5</b>	4,0	33,3	20,5	7,1
6113 Zahradníci a pěstitelé zahradních plodin a sazenic	578	<b>150,9</b>	5,2	23,0	10,0	9,9
61131 Zahradník	416	<b>150,0</b>	4,3	22,5	10,4	9,2
61138 Zemědělský dělník v zahradnictví	136	<b>153,7</b>	8,3	24,1	7,7	12,6
6121 Chovatelé hospodářských zvířat (kromě drůbeže a včel)	3 434	<b>156,4</b>	7,1	23,9	11,1	11,0
61211 Chovatel skotu	774	<b>157,3</b>	6,4	23,5	10,7	11,0
61212 Chovatel prasat	412	<b>157,3</b>	4,1	23,1	10,4	11,1

Revidované výsledky ke dni 10.3.2010

**Průměrná měsíční odpracovaná a neodpracovaná doba  
dle podskupin zaměstnání a zaměstnání KZAM-R**

Podskupiny zaměstnání a zaměstnání KZAM-R  (zveřejněna zaměstnání, která jsou ve své hlavní třídě zastoupena minimálně 1%)	Počet zaměstnanců přepočtený podle evid. měsíců	Odpracovaná doba		Neodpracovaná doba		
		celkem hod/měs	z toho přesčas hod/měs	celkem hod/měs	z toho	
					nemoc hod/měs	dovolená hod/měs
61218 Zemědělský dělník ošetřovatel hospodářských zvířat	2 151	<b>156,2</b>	8,0	24,2	11,3	10,9
6122 Chovatelé drůbeže	618	<b>156,2</b>	4,6	21,7	11,8	7,9
61228 Zemědělský dělník ošetřovatel drůbeže	492	<b>155,2</b>	3,2	21,3	12,1	7,1
6129 Ostatní chovatelé, ošetřovatelé zvířat jinde neuvedení	156	<b>156,7</b>	9,1	25,9	11,1	12,0
6141 Dělníci pro pěstění a ošetřování lesa	1 076	<b>136,2</b>	3,2	36,0	13,5	12,6
61411 Pěstitel, šlechtitel lesa	212	<b>124,0</b>	2,3	49,1	23,2	16,3
61414 Lesní školkař	99	<b>156,3</b>	11,6	23,0	10,7	6,0
61418 Lesní dělník v zalesňování	301	<b>131,4</b>	2,6	36,0	12,2	12,7
61419 Dělník pro pěstění a ošetřování lesa jinde neuvedený	359	<b>136,4</b>	2,0	37,3	11,9	13,6
6142 Dělníci pro těžbu dřeva (kromě obsluhy pojízdných zařiz.)	935	<b>133,1</b>	2,7	36,3	12,5	13,7
61421 Lesní mechanizátor	297	<b>140,5</b>	3,8	28,1	11,1	7,7
61422 Dřevorubec	262	<b>128,3</b>	2,3	41,3	10,4	18,0
61423 Lesní manipulát, těžař	180	<b>145,2</b>	3,7	27,1	9,6	10,6
61428 Lesní dělník pro těžbu dřeva	153	<b>117,7</b>	0,4	48,2	15,2	21,0
7111 Horníci, lamači pro uhelné doly	4 099	<b>140,6</b>	7,5	30,0	10,8	14,6
71118 Horník dělník v uhelných dolech	2 834	<b>140,5</b>	8,2	30,5	11,5	14,2
7122 Zedníci, kameníci, omítkáři	6 809	<b>146,2</b>	8,1	32,2	13,8	12,5
71221 Zedník	5 253	<b>147,3</b>	7,9	31,2	13,1	11,9
7129 Ostatní stavební děl. stav. výroby a prac. v ost. oborech	3 388	<b>147,1</b>	8,6	30,4	12,1	11,7
7136 Instalatěři, potrubáři, stavební zámečníci, klempíři	6 723	<b>151,9</b>	6,5	21,0	8,3	8,4
7137 Stavební a provozní elektrikáři	2 765	<b>156,9</b>	9,4	19,2	7,0	8,4
7142 Lakýrníci a pracovníci v příbuzných oborech	3 164	<b>153,5</b>	8,8	20,8	10,1	7,0
7212 Svářeči, řezači plamenem a páječi	11 771	<b>154,2</b>	10,8	22,1	10,4	7,2
72122 Svářeč v ochranné atmosféře	3 832	<b>154,4</b>	13,0	23,9	11,6	7,6
72129 Svářeč kovů a páječ jinde neuvedený	3 615	<b>152,0</b>	7,4	21,1	9,7	6,8
7213 Výrobci a opraváři výrobků a dílů z plechů	3 244	<b>153,8</b>	9,1	19,9	9,8	6,1
7221 Kováři, obsluha kovacích lisů, obsluha bucharů	3 579	<b>151,6</b>	9,3	22,7	11,0	7,9
7222 Nástrojaři, kovomodeláři, kovodělníci, zámečníci	42 415	<b>153,9</b>	9,3	20,0	8,7	7,2
72221 Nástrojař	3 706	<b>157,5</b>	9,9	16,5	6,3	6,1
72222 Zámečník, zámečník strojů	12 435	<b>154,6</b>	11,2	22,5	10,2	7,7
72223 Provozní zámečník, údržbář	16 569	<b>153,9</b>	8,5	18,2	7,2	7,4
72228 Strojírenský dělník (převážně ruční)	7 429	<b>150,3</b>	7,3	21,2	10,7	6,7
7223 Seřizovači a obsluha obráběcích strojů	22 876	<b>157,4</b>	11,8	18,7	8,5	6,5
72231 Soustružník kovů - seřizovač a obsluha	6 610	<b>157,5</b>	12,2	19,3	8,9	6,5
72232 Frézař kovů - seřizovač a obsluha	3 686	<b>159,2</b>	13,9	18,8	8,8	5,9
72237 Seřizovač kovoobráběcích strojů	2 773	<b>159,6</b>	13,6	17,7	7,7	6,9
72238 Strojírenský dělník seřizování a obsluhy obráběcích strojů	3 258	<b>152,9</b>	8,3	19,0	9,4	7,3
7224 Brusiči, leštiči a ostříči nástrojů	3 217	<b>153,6</b>	11,1	22,2	9,9	7,3
7231 Mechanici a opraváři motorových vozidel	7 136	<b>153,0</b>	6,2	19,8	7,9	7,6
72311 Automechanik nákladních automobilů	2 535	<b>153,7</b>	8,8	22,3	9,1	8,8
7234 Mechanici a opraváři kolejových vozidel	5 713	<b>145,3</b>	6,0	21,5	9,0	8,0
72343 Zámečník kolejových vozidel	2 555	<b>144,2</b>	5,0	23,4	10,9	8,1

Revidované výsledky ke dni 10.3.2010

**Průměrná měsíční odpracovaná a neodpracovaná doba  
dle podskupin zaměstnání a zaměstnání KZAM-R**

Podskupiny zaměstnání a zaměstnání KZAM-R  (zveřejněna zaměstnání, která jsou ve své hlavní třídě zastoupena minimálně 1%)	Počet zaměstnanců přepočtený podle evid. měsíců	Odpracovaná doba		Neodpracovaná doba		
		celkem	z toho přesčas	celkem	z toho	
					nemoc	dovolená
hod/měs	hod/měs	hod/měs	hod/měs	hod/měs		
7235 Mechanici obráběcích, zemědělských strojů a prům. zařiz.	14 924	<b>155,7</b>	9,3	18,9	7,3	8,0
72351 Mechanik, opravář průmyslových, výrob. strojů a zařízení	5 990	<b>158,6</b>	10,4	16,6	6,8	6,9
72359 Mechanik opravář a seřizovač průmyslových strojů jinde n.	4 546	<b>156,0</b>	8,8	16,3	6,1	6,8
7239 Ostatní mechanici a opraváři strojů a zařízení bez elektro	6 199	<b>156,8</b>	9,4	17,2	7,5	6,6
72397 Kontrolor výroby strojírenské (dělník)	4 254	<b>155,4</b>	8,9	17,3	7,7	6,4
7241 Elektromech.a seřizovači různých typů elektrických zařiz.	33 061	<b>152,3</b>	8,9	20,5	9,1	7,8
72413 Elektromechanik strojů a zařízení	4 166	<b>155,8</b>	10,4	18,2	6,6	8,0
72415 Provozní elektromechanik	9 151	<b>154,6</b>	7,6	16,3	5,8	7,7
72418 Dělník v elektrotechnice	14 038	<b>149,0</b>	9,2	23,9	12,5	7,6
7242 Mechanici, opraváři a seřizovači elektr. částí aut, letadel	2 745	<b>148,1</b>	5,7	20,0	7,4	8,2
7243 Mechanici, seřizovači, opraváři elektronických zařízení	7 242	<b>150,4</b>	7,3	21,0	8,0	8,8
7246 Montéři a opraváři silnoproudých elektrických vedení	3 013	<b>148,9</b>	5,7	21,6	6,8	9,2
7321 Výrobci hrnčířského, porcelán. zboží, žáruvzdor. výrobků	2 814	<b>151,1</b>	9,5	23,8	11,2	8,1
7322 Dělníci při výrobě skla, skláři vč. brusičů a leštičů	4 220	<b>148,6</b>	6,5	22,2	10,8	6,0
7411 Zpracovatelé masa, ryb vč. uzenářů a konzerv. masa a ryb	4 575	<b>149,5</b>	7,7	28,1	13,7	11,0
7412 Zpracovatelé pekárenských a cukrářských výrobků	4 180	<b>152,1</b>	9,8	24,3	13,0	8,9
7422 Uměleč. truhláři, řezbáři, výrobci a oprav.výrobků ze dřeva	2 942	<b>147,0</b>	6,8	25,3	12,1	6,1
7436 Švadleny, vyšivači a pracovníci v příbuzných oborech	2 599	<b>149,0</b>	5,9	23,8	13,6	4,5
7439 Ostatní dělníci při výrobě textilu, oděvů a výrobků z kůží	3 591	<b>151,7</b>	11,8	23,5	10,9	7,5
74398 Dělník textilní výroby jinde neuvedený	2 906	<b>151,9</b>	12,7	24,0	10,8	7,8
8111 Obsluha důlního zařízení a razicích štítů	4 150	<b>146,3</b>	7,9	24,3	8,6	12,1
8121 Obsluha zařízení při hutní výrobě kovů obsluha pecí	3 365	<b>147,9</b>	4,3	19,2	7,7	9,0
8122 Obsluha zařízení ve slévárenství (taviči, slévači)	4 935	<b>154,4</b>	13,0	23,2	12,2	7,0
8125 Obsluha zařízení na tváření kovů ve válcovnách	5 645	<b>149,6</b>	6,4	19,4	8,3	8,5
8139 Obsluha ostatních zařízení na výrobu skla a keramiky	4 604	<b>149,3</b>	5,8	21,4	9,1	9,3
8149 Obsluha ostatních zařiz.na zpracování dřeva a v papírnách	2 894	<b>148,7</b>	8,8	23,9	12,5	6,5
8159 Obsluha ostat. zařízení při chemické výrobě jinde neuved.	5 133	<b>142,0</b>	3,4	19,0	7,2	9,2
8161 Obsluha zařízení při výrobě a rozvodu elektřiny	3 648	<b>151,5</b>	4,3	13,9	4,9	7,3
8162 Obsluha parních turbín, ohřivačů a motorů	2 912	<b>160,5</b>	10,6	13,8	5,6	6,2
8163 Obsluha zařízení při úpravě, čištění a rozvodu vody	5 428	<b>153,3</b>	5,1	15,5	6,0	7,5
8171 Obsluha automatických nebo poloaut. montážních linek	9 662	<b>148,6</b>	7,3	20,6	9,2	8,2
81711 Obsluha montážní linky ve strojírenské výrobě	4 246	<b>150,1</b>	7,8	20,6	9,3	7,9
81714 Obsluha montážní linky v elektrotechnické výrobě	3 256	<b>147,0</b>	6,7	18,8	8,3	7,9
8211 Obsluha automat. nebo poloaut. obráb.strojů (kromě 722)	12 532	<b>155,4</b>	11,5	20,8	10,2	6,7
82119 Obsluha kovoobráběcího stroje jinde neuvedená	5 236	<b>153,2</b>	9,8	21,4	10,6	7,2
8223 Obsluha strojů při konečné úpravě ochranných povlaků	3 211	<b>153,4</b>	8,8	19,9	9,8	6,7
8231 Obsluha strojů na výrobu pryžových výrobků (např. obuvi)	8 810	<b>152,7</b>	11,1	21,5	9,9	6,9
82319 Obsluha strojů na výrobu pryžových výrobků jinde neuved.	3 167	<b>153,6</b>	11,2	20,4	9,3	6,8
8232 Obsluha strojů na výrobu plast. výrobků (vč. laminování)	8 735	<b>150,6</b>	8,8	22,0	12,0	6,8
82321 Plastikář - strojník lisování plastů	3 897	<b>151,3</b>	10,3	22,7	12,6	6,9
82329 Obsluha strojů na výrobu plastových výrobků jinde neuved.	3 511	<b>150,9</b>	7,6	21,0	11,3	6,3
8263 Obsluha šicích a vyšivacích strojů	3 155	<b>149,6</b>	9,1	21,9	12,2	5,3

Revidované výsledky ke dni 10.3.2010

**Průměrná měsíční odpracovaná a neodpracovaná doba  
dle podskupin zaměstnání a zaměstnání KZAM-R**

Podskupiny zaměstnání a zaměstnání KZAM-R  (zveřejněna zaměstnání, která jsou ve své hlavní třídě zastoupena minimálně 1%)	Počet zaměstnanců přepočtený podle evid. měsíců	Odpracovaná doba		Neodpracovaná doba		
		celkem	z toho přesčas	celkem	z toho	
					nemoc	dovolená
hod/měs	hod/měs	hod/měs	hod/měs	hod/měs		
8274 Obsluha strojů na zpracování mouky, výrobu pečiva	3 390	<b>148,2</b>	8,5	24,2	11,5	9,4
8281 Montážní dělníci montující mechanická zařízení (stroje)	25 538	<b>151,2</b>	8,1	21,0	11,0	6,6
82811 Montážní dělník mechanických zařízení	4 130	<b>150,2</b>	8,7	22,9	11,2	8,4
82816 Dělník montáž. linky vozidel, stavebních, zemních strojů	5 755	<b>150,5</b>	2,9	16,9	8,8	4,6
82819 Montážní dělník jinde neuvedený	14 392	<b>151,3</b>	9,5	22,0	11,8	6,9
8282 Montážní dělníci montující elektrická zařízení	12 616	<b>148,4</b>	7,5	23,0	11,4	7,7
82829 Montážní dělník elektrického zařízení jinde neuvedený	8 090	<b>148,2</b>	7,7	22,8	11,3	8,1
8283 Montážní dělníci montující elektronická zařízení	4 900	<b>148,0</b>	6,6	22,8	11,6	7,5
8284 Montážní dělníci montující výrobky z kovů, pryže a plastů	7 841	<b>149,7</b>	8,7	23,5	13,0	7,1
82849 Montáž. dělník výrobků z kovů, plastů, pryže vč. jejich komb. jind	6 506	<b>150,7</b>	9,6	23,0	12,8	7,1
8287 Montážní dělníci montující výrobky z kombinovaných mat.	3 118	<b>147,8</b>	5,9	24,8	13,9	6,2
8290 Obsluha jin.stacionárních zařízení a ost. montážní dělníci	4 826	<b>147,2</b>	5,9	22,8	10,1	8,9
8311 Strojvedoucí	8 304	<b>147,9</b>	11,5	21,0	4,8	10,9
83112 Strojvedoucí lokomotivy, vlaku	6 856	<b>146,5</b>	12,5	21,5	4,7	11,1
8313 Dělníci zabezpeč. sestavování vlaků (brzdaři, výhybkáři)	8 810	<b>145,3</b>	8,6	19,1	7,2	8,7
8321 Řidiči osobních a malých dodávkov. automobilů, taxikáři	3 183	<b>158,5</b>	6,7	16,7	5,3	8,9
8323 Řidiči autobusů, trolejbusů a tramvajů	14 506	<b>164,8</b>	18,2	23,7	9,4	11,0
83231 Řidič autobusu v městské hromadné dopravě	4 914	<b>167,6</b>	18,6	23,4	10,2	11,2
83232 Řidič autobusu v silniční dopravě osob	5 092	<b>163,6</b>	20,3	23,5	7,7	11,1
8324 Řidiči nákladních automobilů a tahačů	18 045	<b>158,0</b>	9,7	22,1	7,7	10,7
83243 Řidič nákladního automobilu	12 279	<b>157,4</b>	9,8	22,3	7,7	10,7
8331 Obsluha zemědělských a lesních strojů	3 049	<b>148,6</b>	8,3	31,0	11,4	12,8
8332 Obsluha zemních a příbuzných strojů	4 493	<b>146,6</b>	7,8	26,8	9,1	12,6
8333 Obsluha jeřábů, zdvihacích a podob. manipulačních zařiz.	4 962	<b>151,9</b>	10,1	22,9	11,2	8,4
8334 Obsluha vysokozdvíhých a ostatních motorových vozíků	12 903	<b>154,1</b>	8,1	19,5	8,8	7,9
83341 Řidič vysokozdvíhých vozíků	7 585	<b>153,6</b>	7,7	19,1	8,5	7,8
83349 Řidič motorových vozíků jinde neuvedený	4 513	<b>154,7</b>	8,3	19,9	9,4	8,0
9132 Pomocníci a uklízeči v kancelář., hotel., nemocnicích ap.	17 392	<b>152,2</b>	2,9	19,7	10,4	6,7
91321 Pomocník, uklízeč v kancelářích	3 362	<b>149,6</b>	1,1	19,0	9,3	6,3
91323 Uklízeč výrobních prostor, skladů, svačinka	2 718	<b>147,6</b>	2,8	21,7	11,8	6,6
91324 Pomocník, uklízeč ve zdravotnickém zařízení	1 617	<b>156,9</b>	4,6	18,3	9,6	7,2
91325 Pomocník, uklízeč v hotelu, v restauraci, pokojská	1 680	<b>148,1</b>	2,2	23,1	12,1	9,5
91327 Pomocník, uklízeč ve službách	3 611	<b>157,8</b>	3,8	18,0	10,2	5,4
91329 Pomocník, uklízeč jinde neuvedený	3 059	<b>153,9</b>	3,7	19,4	9,8	6,7
9141 Domovníci, správci domu	857	<b>157,0</b>	3,6	15,2	6,1	6,7
9152 Vrátní, hlídači, uváděči a šatnářky	5 816	<b>157,6</b>	5,7	16,7	7,5	7,7
91521 Vrátný	3 593	<b>156,7</b>	5,3	16,9	7,8	7,5
91522 Hlídač	1 855	<b>160,1</b>	6,9	16,4	6,7	8,4
9161 Sběrači odpadků, popeláři	1 616	<b>152,5</b>	9,6	25,5	12,3	11,1
91613 Popelář	1 060	<b>152,7</b>	11,4	26,6	12,8	11,5
9162 Metaři, čističi záchodků, žump, kanálů a podob. zařízení	824	<b>143,2</b>	3,2	22,8	9,5	10,4
9311 Pomocní a nekvalifikovaní dělníci v dolech a lomech	1 572	<b>143,8</b>	7,5	25,7	10,8	12,4

Revidované výsledky ke dni 10.3.2010

**Průměrná měsíční odpracovaná a neodpracovaná doba  
dle podskupin zaměstnání a zaměstnání KZAM-R**

Podskupiny zaměstnání a zaměstnání KZAM-R  (zveřejněna zaměstnání, která jsou ve své hlavní třídě zastoupena minimálně 1%)	Počet zaměstnanců přepočtený podle evid. měsíců	Odpracovaná doba		Neodpracovaná doba		
		celkem	z toho přesčas	celkem	z toho	
		hod/měs	hod/měs	hod/měs	nemoc	dovolená
9312 Pomocní a nekvalifik. dělníci na stavbách a údržbě silnic	1 044	<b>138,3</b>	7,0	36,9	15,5	14,9
9321 Pomocní a nekvalifikovaní montážní a manipulační dělníci	19 024	<b>150,5</b>	8,7	23,4	11,9	7,1
93211 Manipulační dělník v průmyslu (ve výrobě)	7 302	<b>151,5</b>	8,6	21,9	10,9	7,5
93212 Pomocný dělník v průmyslu (ve výrobě)	7 804	<b>147,8</b>	8,1	25,3	12,7	7,1
93213 Pomocný montážní dělník	1 437	<b>155,3</b>	9,3	22,2	12,9	5,6
93219 Nekvalifikovaný montážní pracovník v průmyslu jinde n.	1 938	<b>155,1</b>	11,6	22,2	11,0	6,6
9322 Ruční balíči a pytlovači	3 167	<b>148,6</b>	7,8	24,8	13,3	7,3
93221 Balíč ruční	2 672	<b>147,1</b>	7,2	25,8	13,9	7,6
9323 Dělníci nádvorní skupiny (pomocní montéři)	4 467	<b>148,3</b>	4,6	22,2	10,6	8,4
93239 Nekvalifikovaný pracovník jinde neuvedený	3 724	<b>147,8</b>	4,3	22,1	10,3	8,8
9333 Vazači a nosiči břemen, přístavní dělníci (dokaři)	1 336	<b>150,9</b>	9,2	23,9	12,4	8,2
9339 Pomocní a nekvalif. prac. v dopr., ve skladech, v telekom.	14 876	<b>148,9</b>	5,4	22,2	10,2	8,8
93391 Pomocný, manipulační dělník v dopravě	1 207	<b>145,7</b>	5,6	24,3	11,8	9,8
93393 Pomocný skladník	9 112	<b>151,0</b>	6,7	21,5	9,8	8,4
93397 Pomocný pracovník obchodního provozu	1 247	<b>149,5</b>	2,1	21,4	10,5	9,2
93399 Nekvalifikovaný prac. v dopravě, skladech, telekomun j. n.	2 921	<b>143,1</b>	3,3	24,1	10,7	9,6







# Dodatek

## Technický popis šetření



## Dodatek – Technický popis šetření

Technický popis šetření přibližuje metodické postupy používané při zpracování podnikatelské sféry Informačního systému o průměrném výdělku (ISPV-PS). Popis je rozdělen do pěti kapitol: metoda výběru ekonomických subjektů, vstupní údaje, nejdůležitější sledované veličiny, dopočtové metody a definice vybraných pojmů.

### 1. Metoda výběru ekonomických subjektů

Kapitola popisuje základní soubor šetření, strukturu výběrového souboru a postup při výběru ekonomických subjektů (ES).

#### 1.1. Základní soubor

Základním souborem ISPV-PS jsou aktivní ekonomické subjekty z registru ekonomických subjektů Českého statistického úřadu (ČSÚ), které mají 10 a více zaměstnanců a přísluší do podnikatelské sféry a do institucionálních sektorů nefinančních podniků, finančních institucí nebo vládních institucí. Ekonomické subjekty, které přísluší do podnikatelské sféry, odměňují podle § 109, odst. 2 zákona č. 262/2006 Sb., zákoníku práce, ve znění pozdějších předpisů. Způsob odměňování se zjišťuje pomocí registru „Automatizovaného rozpočtového informačního systému“ (ARIS), který je spravován Ministerstvem financí. Registr ekonomických subjektů (RES) je detailně popsán na internetových stránkách ČSÚ ([www.czso.cz](http://www.czso.cz)).

#### 1.2. Struktura výběrového souboru

Statistické šetření ISPV-PS za 1. čtvrtletí 2007 zahrnuje 3 209 ekonomických subjektů, které reprezentují přibližně 1 287 tisíc zaměstnanců. Strukturu výběrového souboru ISPV-PS bez non-response (dále jen výběrový soubor) ukazují z různých pohledů pro 1. čtvrtletí 2007 následující tabulky.

<b>Výběrový soubor ISPV podnikatelské sféry</b>	
Počet ekonomických subjektů	3 209
Počet zaměstnanců	1 287 tisíc

**Tabulka 1**

Složení výběrového souboru z hlediska odvětvového ukazuje tabulka 2 – Odvětvová skladba výběrového souboru. Regionální složení výběrového souboru uvádí tabulka 3 – Regionální skladba výběrového souboru.

<b>Odvětvová skladba výběrového souboru ISPV podnikatelské sféry</b>		
<b>Kód CZ-NACE</b>	<b>Sekce</b>	<b>Počet ES</b>
A	Zemědělství, lesnictví a rybnářství	218
B	Těžba a dobývání	28
C	Zpracovatelský průmysl	1 388
D	Výroba a rozvod elektřiny, plynu, tepla	57
E	Zásobování vodou, činnosti související s odpady	84
F	Stavebnictví	280
G	Obchod, opravy motorových vozidel	365
H	Doprava a skladování	147
I	Ubytování, stravování a pohostinství	61
J	Informační a komunikační činnosti	71
K	Peněžnictví a pojišťovnictví	106
L	Činnosti v oblasti nemovitostí	45
M	Profesní, vědecké a technické činnosti	104
N	Administrativní a podpůrné činnosti	112
O	Veřejná správa, obrana, sociální zabezpečení	10
P	Vzdělávání	35
Q	Zdravotní a sociální péče	76
R	Kulturní, zábavní a rekreační činnosti	11
S	Ostatní činnosti	11

**Tabulka 2**

<b>Regionální skladba výběrového souboru ISPV podnikatelské sféry</b>		
<b>Kód NUTS 3</b>	<b>Kraj</b>	<b>Počet ES</b>
CZ010	Hlavní město Praha	595
CZ020	Středočeský	305
CZ031	Jihočeský	194
CZ032	Plzeňský	199
CZ041	Karlovarský	92
CZ042	Ústecký	190
CZ051	Liberecký	112
CZ052	Královéhradecký	145
CZ053	Pardubický	156
CZ063	Vysočina	171
CZ064	Jihomoravský	402
CZ071	Olomoucký	155
CZ072	Zlínský	179
CZ080	Moravskoslezský	314

**Tabulka 3**

### 1.3. Výběr

Výběr ekonomických subjektů v ISPV-PS lze charakterizovat jako jednostupňový stratifikovaný výběr. Výběrovými jednotkami jsou ekonomické subjekty, na které se v případě vybrání vztahuje zpravodajská povinnost. Statistickými jednotkami jsou zaměstnanci, kteří jsou nositeli sledovaných statistických znaků. Základní soubor (ZS) je rozdělen do oblastí (strat) podle:

- regionů (krajů),
- velikostních kategorií,
- odvětvových skupin.

Regionem se z hlediska výběru jednotek rozumí kraj ve smyslu ústavního zákona č. 347/1997 Sb. v platném znění. Ke stratifikaci výběrové opory jsou použity tři velikostní kategorie ekonomických subjektů uvedené v tabulce 4 – Velikostní kategorie pro výběr. Stratifikační třídění obsahuje dvanáct odvětvových skupin z vybraných institucionálních sektorů podnikatelské sféry. Vymezení strat je provedeno na základě podobnosti v charakteru ekonomické činnosti a podobnosti v zaměstnanecké struktuře.

V jednotlivých oblastech ZS vzniklých jeho rozdělením dle příslušných stratifikačních kritérií, je vybrán stanovený podíl ekonomických subjektů. Největší subjekty s 250 a více zaměstnanci jsou zařazeny do šetření všechny (výběr s pravděpodobností rovnou 1). Menší subjekty s 10 až 249 zaměstnanci jsou vybírány v jednotlivých stratech systematickým náhodným výběrem s nestejnými pravděpodobnostmi bez vracení. Pravděpodobnosti výběru se liší podle velikosti subjektu a jejich výše je určena výběrovým podílem uvedeným v tabulce 4. Výběrový soubor ekonomických subjektů s 10 až 249 zaměstnanci se obměňuje metodou rotujícího panelu s periodou rotace devět let, tzn. k plné obměně dojde za devět let.

Velikostní kategorie pro výběr		
Kategorie	Počet zaměstnanců	Výběrový podíl [%]
1	10 až 49	4,5
2	50 až 249	15
3	250 a více	100

Tabulka 4

## 2. Vstupní údaje

Kapitola popisuje sběr dat do šetření ISPV-PS, nejdůležitější vstupní údaje a používané klasifikace a číselníky.

### 2.1. Sběr dat

Ekonomické subjekty, na které se vztahuje zpravodajská povinnost, vykazují do statistického šetření ISPV-PS údaje o všech zaměstnancích v pracovním poměru. Vybraná zpravodajská jednotka předává data na Ministerstvo práce a sociálních věcí, které je orgánem vykonávajícím státní statistickou službu.

Termínem pro předání dat od respondenta je konec měsíce následujícího po skončení sledovaného období.

Předávaná data mají formu databázových souborů a obsahují informace o zaměstnavateli a zaměstnancích. U více než 90 % respondentů je zdrojem dat pro šetření mzdový a personální systém. Datové soubory jsou předávány ve více než 90 % případů elektronickou poštou, zbylá část respondentů posílá data na disketě, případně na papírových formulářích.

Pro kontrolu a opravu dat, připravených mzdovým a personálním systémem respondenta, případně pro pořízení vstupních dat, je určen "Lokální pořizovací program ISPV 2006", který se musí před použitím nainstalovat na lokální disk.

Pořizovací program řeší i zabezpečení dat při přenosu od respondenta ke zpracovateli. Používá přitom hybridní šifrování s veřejným a privátním klíčem. Veřejný klíč je součástí instalace pořizovacího programu, privátní klíč je uložen na interním serveru zpracovatele. Zašifrovaná data se ukládají do souboru s formátem S/MIME verze 3.

## **2.2. Nejdůležitější vstupní údaje**

Šetření ISPV-PS se čtvrtletní periodicitou monitoruje výdělkovou úroveň a odpracovanou dobu jednotlivých zaměstnání podle klasifikace KZAM-R v České republice.

Hodinový výdělek je přímo zjišťovaný údaj, který je definován jako průměrný hrubý hodinový výdělek zaměstnance v posledním čtvrtletí sledovaného období (§ 351 až § 362 zákona č. 262/2006 Sb., zákoníku práce, ve znění pozdějších předpisů). Jedná se o podíl mzdy za práci a odpracované doby za rozhodné čtvrtletí. Hodinový výdělek je krátkodobým indikátorem výdělkové úrovně.

Hrubá měsíční mzda, vypočtená z hrubé mzdy za sledované období, je druhým indikátorem, který ukazuje výdělkovou úroveň. Hrubá mzda je součtem mzdy za práci, náhrad mzdy a odměn za pracovní pohotovost, které jsou přímo sbíranými položkami. Mzda je definována v § 109, odst. 2 zákona č. 262/2006 Sb., zákoníku práce, ve znění pozdějších předpisů. Šetření ISPV-PS sleduje i strukturu hrubé měsíční mzdy, tj. prémie a odměny, příplatky za přesčas, ostatní příplatky, náhrady a odměny za pracovní pohotovost. Hrubá měsíční mzda a její složky se vztahují k celému sledovanému období, které zahrnuje dobu od počátku roku do konce čtvrtletí, za které se šetření provádí.

Šetření ISPV-PS dále sleduje pracovní dobu zaměstnanců. Vstupní věta o zaměstnanci obsahuje odpracovanou dobu od počátku roku a z ní počet přesčasových hodin. Odpracovaná doba u zaměstnanců odměňovaných měsíční mzdou nezahrnuje dobu svátků v jinak pracovních dnech. Věta dále obsahuje celkovou neodpracovanou dobu od počátku roku, z ní počet hodin nemoci a dovolené.

## **2.3. Klasifikace a číselníky**

ISPV používá standardní statistické klasifikace a číselníky (podrobněji popsané na [www.czso.cz](http://www.czso.cz)). Použití platných statistických klasifikací je závazné

jak pro orgán vykonávající státní statistickou službu, tak pro zpravodajské jednotky, které poskytují údaje pro statistické zjišťování. Proto i ISPV-PS používá následující klasifikace a číselníky:

KZAM-R	<b>Klasifikace zaměstnání;</b> vydáno sdělením ČSÚ č. 492/2003 Sb. ze dne 18. prosince 2003 o vydání rozšířené Klasifikace zaměstnání KZAM-R.
CZ-ICSE	<b>Klasifikace postavení v zaměstnání;</b> vydáno sdělením ČSÚ č. 494/2003 Sb. ze dne 18. prosince 2003 o vydání Klasifikace postavení v zaměstnání.
KKOV	<b>Klasifikace kmenových oborů vzdělání;</b> vydáno sdělením ČSÚ č. 320/2003 Sb. ze dne 9. září 2003 o zavedení Klasifikace kmenových oborů vzdělání. Poslední aktualizace byla provedena k 1. únoru 2007 sdělením ČSÚ č. 535/2006 Sb. ze dne 28. listopadu 2006 o aktualizaci Klasifikace kmenových oborů vzdělání.
CZ-NUTS	<b>Klasifikace územních statistických jednotek;</b> vydáno sdělením ČSÚ č. 490/2003 Sb. ze dne 18. prosince 2003 o vydání Klasifikace územních statistických jednotek. Poslední aktualizace byla provedena k 1. květnu 2004 sdělením ČSÚ č. 228/2004 Sb. ze dne 14. dubna 2004 o aktualizaci Klasifikace územních statistických jednotek.
CZ-NACE <sup>1</sup>	<b>Klasifikace ekonomických činností (CZ-NACE);</b> vydáno sdělením ČSÚ č. 244/2007 Sb. ze dne 18. září 2007 o zavedení Klasifikace ekonomických činností.
CZ-GEONOM	<b>Klasifikace zemí;</b> vydáno sdělením ČSÚ č. 487/2003 Sb. ze dne 18. prosince 2003 o vydání Klasifikace zemí. Poslední aktualizace byla provedena k 1. červenci 2005 sdělením ČSÚ č. 243/2005 Sb. ze dne 9. června 2005 o aktualizaci Klasifikace zemí.

---

<sup>1</sup> Revidovaná výsledková publikace využívá z důvodu srovnání s novějšími výsledky klasifikaci CZ-NACE (původní verze využívala klasifikaci OKEČ).

### 3. Nejdůležitější sledované veličiny

Kapitola popisuje nejdůležitější sledované veličiny, algoritmy jejich výpočtu a kritéria pro zahrnutí zaměstnanců do dalších výpočtů.

#### 3.1. Hodinový výdělek

Hodinový výdělek je přímo zjišťovaná veličina. Do výpočtu charakteristik hodinového výdělku jsou zařazeni zaměstnanci, kteří byli v evidenčním stavu v posledním dnu sledovaného období.

#### 3.2. Hrubá měsíční mzda

Hrubá měsíční mzda se vztahuje k celému sledovanému období, tedy k 1. čtvrtletí, k 1. - 2. čtvrtletí, k 1. - 3. čtvrtletí, nebo k 1. - 4. čtvrtletí. Na rozdíl od hodinového výdělku musí být hrubá měsíční mzda vypočtena z dalších přímo zjišťovaných mzdových položek a nemzdových plnění.

Hrubá mzda je v ISPV-PS definována jako součet mzdy za práci, náhrad mzdy a odměny za pracovní pohotovost. Hrubá měsíční mzda zaměstnance se vypočte podle vzorce:

$$\text{HMM} = \frac{\text{MZDA} + \text{NAHRADY} + \text{POHOTOV}}{\text{MESPLAC}_{\text{prep}}}$$

kde :

HMM	je hrubá měsíční mzda zaměstnance,
MZDA	je mzda za práci zaměstnance v kumulaci za sledované období (vstupní položka věty o zaměstnanci),
NAHRADY	jsou náhrady mzdy zaměstnance v kumulaci za sledované období (vstupní položka věty o zaměstnanci),
POHOTOV	je odměna za pracovní pohotovost zaměstnance v kumulaci za sledované období (vstupní položka věty o zaměstnanci),
MESPLAC <sub>prep</sub>	je počet přepočtených placených měsíců zaměstnance, tj. počet měsíců, odpovídajících součtu odpracované doby a doby, po kterou pobíral náhrady mzdy.

Počet přepočtených placených měsíců MESPLAC<sub>prep</sub> je roven počtu kalendářních měsíců v případě, že zaměstnanec s plným pracovním úvazkem po celé sledované období pracoval nebo pobíral náhrady mzdy. Pokud zaměstnanec byl v evidenčním stavu kratší dobu než sledované období, bude jeho počet placených měsíců zkrácen poměrem počtu pracovních dnů v evidenčním stavu a ve sledovaném období. Podobně se počet placených měsíců zkrátí, pokud zaměstnanec měl jinou absenci než absenci s náhradou mzdy (např. nemoc), případně měl sjednán kratší pracovní úvazek.



Hrubá měsíční mzda za určitou skupinu zaměstnanců je vážená charakteristika, v níž hrubá měsíční mzda určitého zaměstnance má váhu, odpovídající počtu jeho placených měsíců za sledované období (tzv. váha placené doby). Tento způsob výpočtu umožňuje korektní srovnání mzdové úrovně jednotlivých zaměstnání a srovnávání v čase.

Sestavy s hrubou měsíční mzdou, diferenciací a strukturou hrubé mzdy obsahují také měsíční placenou dobu. Tento údaj ukazuje počet placených hodin (odpracovaná doba a doba náhrad) za placený měsíc a je v souladu s výpočtem hrubé měsíční mzdy.

Pro zahrnutí zaměstnance do výpočtů hrubé měsíční mzdy se uplatňují následující kritéria:

- přepočtený počet placených měsíců zaměstnance je alespoň jeden měsíc,
- stanovená týdenní pracovní doba na dané pracovní místo je alespoň 30 hodin (dle doporučení Eurostatu).

### **3.3. Měsíční odpracovaná a neodpracovaná doba**

Měsíční odpracovaná (resp. neodpracovaná) doba se stejně jako hrubá měsíční mzda vztahuje k celému sledovanému období tj. k 1. čtvrtletí, k 1. - 2. čtvrtletí, k 1. - 3. čtvrtletí, nebo k 1. - 4. čtvrtletí.

Měsíční odpracovaná doba zaměstnance se vypočte podle vzorce:

$$\text{ODPRACD}_{\text{mes}} = \frac{\text{ODPRACD}}{\text{MESEVID}_{\text{prep}}}$$

kde :

- ODPRACD<sub>mes</sub> je měsíční odpracovaná doba zaměstnance,
- ODPRACD je odpracovaná doba zaměstnance v kumulaci za sledované období (vstupní položka věty o zaměstnanci),
- MESEVID<sub>prep</sub> je počet přepočtených evidenčních měsíců zaměstnance, tj. počet měsíců, odpovídajících délce pracovního úvazku a délce pracovního poměru ve sledovaném období.

Počet přepočtených evidenčních měsíců MESEVID<sub>prep</sub> je roven počtu kalendářních měsíců v případě, že zaměstnanec s plným pracovním úvazkem po celé sledované období byl v pracovním poměru a nebyl na mateřské či rodičovské dovolené. Pokud zaměstnanec byl v evidenčním stavu kratší dobu, než sledované období, bude jeho počet evidenčních měsíců zkrácen poměrem počtu pracovních dnů v evidenčním stavu a ve sledovaném období. Podobně se počet evidenčních měsíců zkrátí, pokud zaměstnanec měl sjednán kratší pracovní úvazek.

Měsíční odpracovaná doba za určitou skupinu zaměstnanců je vážená charakteristika, v níž měsíční odpracovaná doba určitého zaměstnance má váhu, odpovídající počtu jeho evidenčních měsíců ve sledovaném období (tzv. váha evidenční doby). Pro zahrnutí zaměstnance do výpočtů měsíční odpracované doby se uplatňují stejná kritéria jako u hrubé měsíční mzdy.

Obdobně jako odpracovaná doba se počítají měsíční neodpracovaná doba a také průměrné měsíční údaje o přesčasu, dovolené a nemoci.

## 4. Dopočtové metody

Kapitola dopočtové metody obsahuje řešení neodpovědí a popis metody vážení, hodnocení kvality odhadů a přehled publikovaných tabulek podle použitých vah.

### 4.1. Řešení neodpovědí a metoda vážení

Problém neodpovědí (tzv. non-response) či z dalších důvodů nepoužitelných dat od vybraného ekonomického subjektu je v ISPV-PS řešen metodou historické imputace a metodou upravující podnikové váhy respondentům.

Metoda vážení, používaná v ISPV-PS, umožňuje získat z dat výběrového souboru odhady charakteristik (parametrů) základního souboru. Odhady charakteristik zaměstnanecké populace základního souboru ISPV-PS jsou publikovány ve všech tabulkách s výjimkou tabulek s tříděním podle jednotlivých zaměstnání. Základem podnikových vah jsou váhové koeficienty, které vycházejí z pravděpodobnosti výběru každého ekonomického subjektu. Po úpravě vah z důvodu non-response se získají konečné podnikové váhy pomocí dopočtu na aktuální počet ES v základním souboru v rámci jednotlivých vážících strat. Podnikové váhy zvyšují při výpočtech odhadů význam dat ekonomických subjektů s relativně malým zastoupením ve výběrovém souboru. Relativně nejméně zastoupené jsou ve výběrovém souboru ISPV-PS ekonomické subjekty s 10-49 zaměstnanci, a proto mají největší váhy při výpočtech odhadů.

Výpočet váhy jednotlivých zaměstnanců je závislý na typu tabulky a také na typu publikovaného ukazatele. Přehled všech publikovaných tabulek s uvedením použitých vah je uveden v oddíle 4.3. Váha zaměstnance je součinem vah používaných v daném typu tabulkové sestavy.

Tabulky s tříděním podle zaměstnání PS-V5, PS-M5, PS-T5 obsahují charakteristiky výběrového souboru. Při interpretaci výsledků je nutno mít na zřeteli, že charakteristiky výběrového souboru nelze automaticky pokládat za odhady platné pro celou zaměstnaneckou populaci. Výběrové charakteristiky jsou ovlivněny větším relativním zastoupením velkých ekonomických subjektů ve výběrovém souboru ISPV-PS.

#### 4.2. Kvalita odhadů

Odhadované charakteristiky podléhají dvěma typům chyb – výběrovým chybám a nevýběrovým chybám. Výběrové chyby jsou způsobeny faktorem náhody při pravděpodobnostním výběru ISPV-PS. Hodnoty výběrových chyb není možné z výběrového souboru ISPV-PS dostatečně přesně kvantifikovat, nicméně používaná stratifikace výrazně snižuje jejich výši. Nevýběrové chyby bývají způsobeny především špatnou kvalitou dat předávaných respondenty (neúplné a chybné údaje) a jejich vliv je snižován několikastupňovými kontrolními mechanismy a častými kontakty zpracovatele šetření s respondenty.

#### 4.3. Přehled publikovaných tabulek podle použitých vah

Hodinový výdělek				
Tabulka	Třídící kritérium	Podniková váha	Váha placené doby	Váha evidenční doby
PS-V0	Celá ČR	X		
PS-V1	HL. třídy zaměstnání KZAM-R	X		
PS-V2	Věkové kategorie	X		
PS-V4	Vzdělání	X		
PS-V5	Podskupiny zaměstnání a zaměstnání KZAM-R			
PS-V6	Kategorie zaměstnání	X		
PS-V7	Sekce CZ-NACE	X		
PS-V8	Pohlaví	X		
PS-V9	Kraje	X		
PS-D1	HL. třídy zaměstnání KZAM-R	X		
PS-D2	Vzdělání	X		
PS-D3	Věkové kategorie	X		

Tabulka 5

Hrubá měsíční mzda				
Tabulka	Třídící kritérium	Podniková váha	Váha placené doby	Váha evidenční doby
PS-M0	Celá ČR	X	X	
PS-M1	HL. třídy zaměstnání KZAM-R	X	X	
PS-M5	Podskupiny zaměstnání a zaměstnání KZAM-R		X	

Tabulka 6

Odpracovaná a neodpracovaná doba				
Tabulka	Třídící kritérium	Podniková váha	Váha placené doby	Váha evidenční doby
PS-T0	Celá ČR	X		X
PS-T1	HL. třídy zaměstnání KZAM-R	X		X
PS-T5	Podskupiny zaměstnání a zaměstnání KZAM-R			X

Tabulka 7

## 5. Definice vybraných pojmů

Ekonomický subjekt	Ekonomický subjekt je právnický subjekt nebo fyzická osoba s postavením podnikatele, zapsaná do registru ekonomických subjektů ČSÚ. Každému ekonomickému subjektu se přiděluje identifikační číslo (IČ).
Organizační jednotka	Z hlediska mzdové statistiky ISPV se dělí ekonomické subjekty na organizační jednotky podle okresu, ve kterém jejich zaměstnanci působí. Organizační jednotku tvoří všichni zaměstnanci ekonomického subjektu, kteří působí ve stejném okrese.
Zpravodajská jednotka	Zpravodajskou jednotkou je právnická osoba, organizační složka státu nebo fyzická osoba, od níž se požaduje poskytnutí údajů ve statistickém zjišťování podle zákona č. 89/1995 Sb., o státní statistické službě, ve znění pozdějších předpisů.
Sledované období	Sledované období je období od začátku roku do konce čtvrtletí, za které se provádí výběrové statistické zjišťování.
Podnikatelská sféra	Do podnikatelské sféry patří subjekty, které odměňují mzdou podle § 109, odst. 2 zákona č. 262/2006 Sb., zákoníku práce, ve znění pozdějších předpisů.
Nepodnikatelská sféra	Do nepodnikatelské sféry patří organizace, které odměňují platem podle § 109, odst. 3 zákona č. 262/2006 Sb., zákoníku práce, ve znění pozdějších předpisů.
Základní soubor	Základním souborem ISPV-PS jsou aktivní ekonomické subjekty podnikatelské sféry z registru ekonomických subjektů ČSÚ, které mají 10 a více zaměstnanců a přísluší do institucionálních sektorů nefinanční podniky, finanční instituce nebo vládní instituce.



# Přílohy

**Dotazník**



## Dotazník

Abychom maximalizovali efekt naší práce a přizpůsobili ji Vaším potřebám, dovoluujeme si předložit Vám následující dotazník, zaměřený na zjištění Vašich názorů na publikaci a celé šetření ISPV. Chcete-li přispět k tomuto úsilí a spolupodílet se na tvorbě mzdových statistických šetření, prosíme vyplňte následující dotazník a odešlete na adresu zpracovatele šetření, uvedenou na druhé stránce publikace.

### 1 Kdo jste? (nepovinný údaj)

Jméno: .....

Adresa: .....

E-mail: .....

### 2 Proč se zajímáte o mzdovou statistiku?

- 2.1 Mzdová statistika mě zajímá převážně jako  
 zaměstnavatele  zaměstnance  odboráře  z jiných důvodů
- 2.2 K jakému specifickému účelu publikaci používáte?  
 pro informaci/zajímá mě to  
 využívám ve své profesi  
 k usměrňování mzdového vývoje  
 jako zdroj informací pro kolektivní vyjednávání  
 jako zdroj dat pro výzkum  
 ke studiu
- 2.3 Využíváte i jiné zdroje informací o výdělcích?  
 Český statistický úřad  
 šetření poradenských firem  
 informace od zaměstnavatelských svazů, odborových organizací  
 tisk

### 3 Jak hodnotíte obsah publikace?

- 3.1 Do jaké míry publikace vyhovuje Vaším potřebám?  
 do značné míry  málo  nevyhovuje
- 3.2 Rozsah publikace je  
 vyhovující  příliš velký  nedostatečný

- 3.3 Forma tabulek je  
 vyhovující       málo přehledná       nevhovující
- 3.4 Jsou používané indikátory mzdového vývoje (průměrný hodinový výdělek, hrubá měsíční mzda) a údaje o odpracované době (placená doba, odpracovaná doba) dostatečně srozumitelné?  
 ano       částečně       vůbec ne
- 3.5 Které statistiky používáte?  
 průměr       medián       kvartily       decily
- 3.6 Postačuje technický popis šetření v dodatku publikace k získání základního přehledu o použitých metodách a postupech?  
 ano       částečně       vůbec ne       nevím
- 3.7 Používáte i další formy výsledků šetření ISPV?  
 na stránkách [www.mpsv.cz](http://www.mpsv.cz)       na stránkách [www.ispv.cz](http://www.ispv.cz)
- 3.8 Máte námět pro zlepšení úrovně výsledkové publikace?

---

---

---

#### **4 Co jste se dověděli z výsledků šetření?**

- 4.1 Poskytuje statistické šetření ISPV celkově užitečné informace o úrovni výdělků podle zaměstnání?  
 ano       částečně       vůbec ne
- 4.2 Máte námět pro zlepšení úrovně šetření?

---

---

---





