

2002

IV. čtvrtletí

ISPV

INFORMAČNÍ SYSTÉM O PRŮMĚRNÉM VÝDĚLKU

**Pravidelné čtvrtletní výběrové statistické
šetření o průměrných výdělcích**

**INFORMAČNÍ SYSTÉM
O CENĚ PRÁCE**

MPSV ČR

2002

IV. čtvrtletí

ISPV

INFORMAČNÍ SYSTÉM O PRŮMĚRNÉM VÝDĚLKU

COPYRIGHT

MINISTERSTVO PRÁCE A SOCIÁLNÍCH VĚCÍ

**Publikace ani její část nesmí být
kopírována, rozšiřována a zařazována
do informačních systémů
v jakékoliv formě (elektronické, mechanické,
optické, magnetické aj.) bez písemného
souhlasu Ministerstva práce a sociálních věcí ČR.**

ZPRACOVATEL

TREXIMA, spol. s r.o., tř. T. Bati 299, 764 21 Zlín - Louky

2002

IV. čtvrtletí

OBSAH

ÚVODNÍ ČÁST

VÝSLEDKOVÁ ČÁST - ČR podnikatelská sféra

VÝSLEDKOVÁ ČÁST - ČR nepodnikatelská sféra

PŘÍLOHY

Úvodní část

1	Informační systém o průměrných výdělcích	11
2	Metody statistického zjišťování ISPV	12
2.1	Výběrová metoda	12
2.2	Ekonomické subjekty a zaměstnanci	12
2.3	Metody výpočtu	13
2.4	Výstupy ISPV	14
2.5	Změny ve výsledkové publikaci od roku 2002	15
3	Výběrový soubor	16
4	Přehled použitých symbolů	17

Výsledková část ČR podnikatelská sféra

5	Struktura výběrového souboru ISPV	
P-Z0	Struktura výběrového souboru ISPV z hlediska zaměstnanců	21
P-Z1	Struktura výběrového souboru ISPV z hlediska ekonomických subjektů	22
6	Průměrné hodinové výdělky	
P-V0	Průměrné hodinové výdělky v podnikatelské sféře České republiky	23
P-V1	Průměrné hodinové výdělky podle hlavních tříd zaměstnání KZAM – R	24
P-V2	Průměrné hodinové výdělky podle věkových kategorií	25
P-V3	Průměrné hodinové výdělky podle tarifních stupňů	26
P-V4	Průměrné hodinové výdělky podle vzdělání	26
P-V5	Průměrné hodinové výdělky podle podskupin zaměstnání a zaměstnání KZAM-R	27
P-V6	Průměrné hodinové výdělky podle kategorie zaměstnání	36
P-V7	Průměrné hodinové výdělky podle kategorie odvětví OKEČ	36
P-V8	Průměrné hodinové výdělky podle pohlaví	37
P-V9	Průměrné hodinové výdělky podle krajů	37

7	Měsíční hrubé mzdy		
	P-M0	Průměrná hrubá měsíční mzda a její složky, diference, odpracovaný čas v podnikatelské sféře České republiky	38
	P-M1	Průměrná hrubá měsíční mzda a její složky, diference, odpracovaný čas podle hlavních tříd zaměstnání KZAM-R	39
	P-M5	Průměrná hrubá měsíční mzda a její složky, diference, odpracovaný čas podle podskupin zaměstnání a zaměstnání KZAM - R	40
8	Dynamika průměrných hodinových výdělků		
	P-D1	Dynamika průměrných hodinových výdělků podle hlavních tříd zaměstnání KZAM - R	53
	P-D2	Dynamika průměrných hodinových výdělků podle vzdělání	54
	P-D3	Dynamika průměrných hodinových výdělků podle věkových kategorií	55

Výsledková část ČR nepodnikatelská sféra

9	Struktura výběrového souboru ISPV		
	NP-Z0	Struktura výběrového souboru ISPV z hlediska zaměstnanců	59
	NP-Z1	Struktura výběrového souboru ISPV z hlediska ekonomických subjektů	60
10	Průměrné hodinové výdělky		
	NP-V5	Průměrné hodinové výdělky podle podskupin zaměstnání a zaměstnání KZAM-R	61
11	Měsíční hrubé platy		
	NP-M5	Průměrný hrubý měsíční plat a jeho složky, diference, odpracovaný čas podle podskupin zaměstnání a zaměstnání KZAM - R	67

Přílohy

12	Seznam vybraných SW firem, jejichž mzdové a personální programy podporují ISPV bez dodatečných nákladů respondenta	79
----	--	----

2002

IV. čtvrtletí

ÚVODNÍ ČÁST

ISPV

METODY STATISTICKÉHO ZJIŠŤOVÁNÍ ISPV

VÝBĚROVÝ SOUBOR

PŘEHLED POUŽITÝCH SYMBOLŮ

1. Informační systém o průměrných výdělcích

Informační systém o průměrných výdělcích (dále jen ISPV) je pravidelné výběrové statistické zjišťování mzdové úrovně zaměstnanců. Se čtvrtletní periodicitou monitoruje údaje o vyplacených mzdách a odpracované době jednotlivých zaměstnanců vybraných podniků. Ukazatelem aktuální výše mzdy v ISPV je průměrný hodinový výdělek, vypočtený pro náhrady pro pracovněprávní účely, podle § 17 zákona 1/1992 Sb. Druhým šetřeným indikátorem mzdové úrovně je hrubá mzda, vyplacená jednotlivcům od počátku roku do konce šetřené periody. Průměrný hodinový výdělek je krátkodobým indikátorem mzdové úrovně, hrubá měsíční mzda je vypočtena z celkové sumy mzdových prostředků, vyplacených zaměstnanci od počátku roku.

ISPV zjišťuje, kromě zmíněných ukazatelů, i strukturu hrubých mezd a sleduje diferenciaci a vývoj mzdové úrovně. Mzdy podle profesí jsou zjišťovány v systému Klasifikace zaměstnání ČSÚ KZAM-R, který je závazný pro statistická zjišťování, prováděná podle zákona č. 89/1995 Sb., o státní statistické službě v platném znění. Výsledné průměrné hodnoty mohou být členěny jak podle charakteristik zaměstnanců (například faktory složitosti práce, dosažené vzdělání, věk a pohlaví zaměstnanců), tak podle firemních charakteristik (odvětví klasifikace OKEČ, region, typ organizace).

Statistické zjišťování, prováděné Ministerstvem práce a sociálních věcí ČR, je pod názvem "Čtvrtletní šetření o ceně práce" zařazeno do programu statistických zjišťování, vyhlášených ČSÚ ve sbírce zákonů pro příslušný kalendářní rok (viz příloha Vyhlášky ČSÚ č. 393/2001 Sb., kterou se stanoví Program statistických zjišťování na rok 2002). ISPV tak doplňuje státní statistiku práce, realizovanou Českým statistickým úřadem, detailním pohledem na situaci u jednotlivých pracovních pozicí.

Rozsah výběrového souboru ISPV a míra reprezentativnosti dovoluje zjišťovat i mzdovou úroveň v jednotlivých odvětvích a regionech, za podnikatelskou sféru i za celou Českou republiku. Při interpretaci zjištěných statistických veličin a srovnávání se statistikou ČSÚ je však třeba brát v úvahu rozdílné zdroje dat (výběr ISPV a podnikové výkaznictví ČSÚ), rozdílné mzdové charakteristiky a rozdíly v metodách výpočtu.

2. Metody statistického zjišťování ISP V

2.1 Výběrová metoda

Program statistických zjišťování na rok 2002 definuje okruh zpravodajských jednotek tak, že

- zjišťování je vyčerpávající pro ekonomické subjekty s počtem zaměstnanců 1000 a více osob,
- zjišťování je výběrové pro ekonomické subjekty s počtem zaměstnanců do 999 osob,
- ekonomické subjekty s menším počtem zaměstnanců než 10 ISP V nešetří.

Výběr organizací do 1000 zaměstnanců lze charakterizovat jako stratifikovaný výběr podle odvětví, velikosti organizací a regionů. Regionem se pro potřeby výběru rozumí vyšší územní samosprávný celek (VÚSC) ve smyslu ústavního zákona č.347/97 Sb. Stratifikace pro výběr využívá úrovně kategorií odvětvové klasifikace ekonomických činností OKEČ a velikostních kategorií podle OECD. Oporou výběru je registr ekonomických subjektů ČSÚ. Podle aktuálního stavu registru ke konci roku se stanoví kvóty pro dovýběr organizací v následujícím roce. Systematickým náhodným výběrem v jednotlivých stratech se provádí doplňování souboru organizací ISP V tak, aby byly za ekonomicky přijatelných podmínek stanovené kvóty naplněny. Vybrané ekonomické subjekty zůstávají v šetření stále, o důvodech pro vyřazení z výběru (zánik firmy, organizační změna) se vede evidence. Aktuální stav naplnění podle dílčích kvót ukazuje tabulka "Struktura výběrového souboru ISP V z hlediska ekonomických subjektů", označená Z1. Tabulka Z0 ukazuje strukturu výběrového souboru z hlediska počtu zaměstnanců.

2.2 Ekonomické subjekty a zaměstnanci

Zpravodajskými jednotkami pro šetření ISP V jsou ekonomické subjekty, zaměstnávající 10 a více pracovníků. Statistickou jednotkou ISP V jsou zaměstnanci. Ekonomické subjekty, na které se vztahuje zpravodajská povinnost, předávají orgánu, provádějícímu statistické zjišťování, údaje o všech zaměstnancích. V ISP V se ekonomické subjekty dále člení na organizační jednotky, jestliže je možné provést vnitřní rozčlenění podle okresů, ve kterých dílčí jednotky působí (pracovištní metoda). Zahrnutí všech velkých podniků se všemi zaměstnanci do výběru by mohlo vést ke značnému

vychýlení šetřených charakteristik. Tento problém je řešen náhodným výběrem zaměstnanců velkých firem tak, aby počet zaměstnanců příslušného odvětví ve výběru nepřekročil jejich podíl v odvětví na celkové zaměstnanosti.

Předávaná data mají formu databázových souborů a obsahují informace o zaměstnavatelské firmě a informace o zaměstnancích. Data jsou většinou přebírána přímo z informačních systémů pro výpočet mezd a personální evidence. O zaměstnanci je soustředováno více než dvacet údajů. Jsou to jednak kódy, identifikující vykonávané zaměstnání a jeho složitost, dále kódy osobních charakteristik věk, pohlaví a vzdělání zaměstnance a především hodnoty šetřených údajů o mzdách a odpracovaném čase. Položky plánovaný a odpracovaný čas, podíl přesčasové práce, hrubá mzda a její složky, nezdánitelný základ pro výpočet daně z příjmů se udávají v kumulaci od počátku roku. Průměrný hodinový výdělek je sledován za referenční čtvrtletí.

2.3 Metody výpočtu

Šetřené statistické znaky, tj. průměrný hodinový výdělek, hrubá měsíční mzda a odpracovaná doba jsou charakterizovány aritmetickým průměrem, rozdělení četností statistického znaku ukazují medián, první a devátý decil (definice pojmů v kapitole 4 – Přehled použitých symbolů).

Na rozsah výběrového souboru pro výpočet má vedle výběru vliv i systém kontrol vstupních dat. Vícestupňovým systémem kontrol projdou jen ty záznamy o zaměstnancích, ve kterých lze určit zaměstnání, pohlaví a věk, průměrný hodinový výdělek, zúčtovanou mzdu a odpracovaný čas.

Pro výpočet průměru měsíční hrubé mzdy z celkové hrubé mzdy za sledované období nelze použít celý výběrový soubor tak, jako pro výpočet průměrného hodinového výdělku. Aby zjišťovaná průměrná měsíční hrubá mzda nebyla ovlivněna zaměstnanci, kteří neodpracovali celé šetřené období, zahrnují se do výpočtu jen zaměstnanci, pro které počet placených hodin přesáhl limit šetřeného období. V prvním čtvrtletí jsou do výpočtu zahrnuti zaměstnanci s počtem placených hodin alespoň 398, za polovinu roku je limit 796 hodin, za první až třetí čtvrtletí 1 194 hodin a za celý rok jsou ve výpočtu zaměstnanci s nejméně 1 592 placenými hodinami.

Průměrný týdenní fond pracovní doby ve výběrovém souboru se změnil ze 40 hod/týden ve 4.čtvrtletí 2000 na 37,5 hod/týden od 1.čtvrtletí 2001 v důsledku uplatnění zákona č. 155/2000 Sb., kterým se mění zákon č. 65/1965 Sb., zákoník práce, ve znění pozdějších předpisů, a některé další zákony. Proto se pro srovnání v čase přepočítává

průměrný hodinový výdělek za období před rokem 2001 koeficientem 1,0667, který odpovídá změně fondu pracovní doby.

2.4 Výstupy ISP V

Zpracovatel ISP V připravuje samostatné kolekce výstupů rozdílného rozsahu a částečně odlišného obsahu, určené pro jednotlivé uživatele ISP V, tedy pro respondenty šetření, pro MPSV ČR, pro úřady práce a pro ČSÚ.

Výsledky jsou předkládány v sestavách následujících typů :

- **Z** - struktura výběrového souboru
- **V** - průměrné hodinové výdělků za referenční období
(vypočtené pro náhrady mzdy podle § 17 zákona 1/1992 Sb.)
- **M** - měsíční hrubé mzdy, vypočtené jako průměr od počátku roku;
struktura mzdy; průměrný měsíční odpracovaný čas a přesčas od počátku roku
- **D** - dynamika průměrných hodinových výdělků, zjišťovaná v souboru stejných organizací v každém šetřeném období (panel organizací).

Tato publikace je určena pro respondenty šetření. Uvádí rekapitulaci výsledků ISP V za příslušné čtvrtletí a tuto doplňuje informacemi o průměrných měsíčních mzdách podle odvětví, regionů a typů hospodaření, zjištěných vyčerpávajícím šetřením Českého statistického úřadu.

Obsah publikace výsledků zjišťování zahrnuje podnikatelskou i nepodnikatelskou sféru z celého národního hospodářství. Kritériem pro zařazení ekonomického subjektu do těchto skupin je zákon, který subjekt uplatňuje při odměňování zaměstnanců. V ISP V patří do podnikatelské sféry subjekty, které odměňují podle zákona č. 1/1992 Sb. o mzdě, odměně za pracovní pohotovost a o průměrném výdělku. Do nepodnikatelské sféry se v ISP V řadí organizace, které odměňují podle zákona č. 143/1992 Sb. o platu a odměně za pracovní pohotovost v rozpočtových a v některých dalších organizacích a orgánech. Výsledky ISP V jsou publikovány s kvartální periodicitou.

Vedle souhrnných výsledků v publikaci jsou vydávány i podrobnější výsledky šetření v elektronické podobě. Kolekce dat s prohlížecím programem "UKAZUJ" umožňuje vytvářet a tisknout tabulkové i grafické přehledy výsledků šetření za zaměstnání v nejrůznějších kombinacích třídících faktorů, kterými jsou tarifní stupeň, věk,

kvalifikace a pohlaví zaměstnanců, odvětví dle OKEČ a krajový region. Další informace o programu lze získat na adrese zpracovatele šetření ISPV.

Publikace obsahuje stěžejní výsledky ISPV – mzdovou úroveň podle zaměstnání – ve zkráceném rozsahu a je k dispozici na internetových stránkách MPSV (<http://www.mpsv.cz>) v části „Příjmy a životní úroveň“. Respondenti, kteří dodávají data na disketě, obdrží kompletní sestavu průměrných hrubých měsíčních mezd podle zaměstnání (M5) na disketách pro 1. čtvrtletí 2003. Pro ostatní respondenty je kompletní sestava k dispozici na internetových stránkách Treximy, s.r.o. Zlín (<http://www.trexima.cz/vysledky>). Pokud respondentům nevyhovuje standardní forma Excel 97 nebo postrádá některou z dříve publikovaných sestav, je možné dohodnout se zpracovatelem statistického zjišťování individuální formu dodatečných výsledků.

2.5 Změny ve výsledkové publikaci od roku 2002

Rok 2002 je přechodným obdobím pro zavádění nové struktury šetřených dat, uplatňované v souladu s nařízením Evropské komise č. 1916/2000. Přechodné období je určeno k dokončení procesu přizpůsobení na novou strukturu vstupních dat u všech zpravodajských jednotek a zejména k ověření kvality nových údajů o odpracované a neodpracované době, nových firemních a zaměstnaneckých charakteristik. Tím bude zajištěna ověřená základna pro kontinuitu nových statistik v budoucnosti. Využití nových charakteristik se předpokládá ve výsledcích za 4. čtvrtletí 2002. Výsledková publikace roku 2002 obsahuje oproti minulému období následující změny:

- a) Rozšíření o přehledy průměrných hodinových výdělků a měsíčních platů podle podskupin zaměstnání nepodnikatelské sféry (NP-V5 a NP-M5). Od roku 2001 nelze využít centrálního zdroje dat ze školství. Proto přehled nepodnikatelské sféry není ekvivalentní rozsahu podnikatelské sféry. Výsledky za celou nepodnikatelskou sféru jsou ovlivněny malým zastoupením školství. Dovýběr v odvětví školství probíhá v roce 2002.
- b) Rozšiřuje se počet souhrnných sestav průměrných hodinových výdělků podnikatelské sféry o přehled podle odvětví OKEČ (P-V7) a přehled podle krajů (P-V9).
- c) Sestavy měsíční hrubé mzdy (platu) budou v přechodném období publikovány v původní formě. Obsah sloupců měsíční hrubé mzdy (platu) a jednotlivých složek hrubé mzdy (platu) při převodu z nové struktury je stanoven ze vstupních položek podle následujících pravidel:

průměrná hrubá mzda	= MZDA + NAHRADY + POHOTOV
základní mzda	= MZDA – PRIPPCAS – PRIPLAT – PREMODM
příplatky	= PRIPPCAS + PRIPLAT
prémie	= PREMODM
jiné složky	= POHOTOV
náhrady	= NAHRADY

Obsah jednotlivých vstupních položek je vysvětlen v metodickém materiálu „Vstupní data pro čtvrtletní šetření o ceně práce ve struktuře roku 2002“.

3. Výběrový soubor

Ve 4. čtvrtletí 2002 byly výsledky ISPV získány z výběrového souboru, zahrnujícího ekonomické subjekty podnikatelské i nepodnikatelské sféry. Velikost výběrového souboru pro 4. čtvrtletí 2002 ukazují následující tabulky. Uvádějí zároveň velikost souboru pro zjišťování průměrného hodinového výdělku, tj. výběrového souboru bez podniků, které nedodaly data a po redukcích organizačních jednotek, popsanych v bodě 2.2 a po kontrolách podle bodu 2.3. Tabulky dále informují o rozsahu souboru pro výpočet měsíční hrubé mzdy, tj. souboru zaměstnanců s počtem placených hodin 1 592 a vyšším.

Výběrový soubor pro 4. čtvrtletí 2002 - podnikatelská sféra celkem			
	výběrový soubor	pro zjištění průměrného hodinového výdělku	pro zjištění měsíční hrubé mzdy
počet ekonomických subjektů	2 817	2 372	2 360
počet organizačních jednotek	-	3 454	3 408
počet zaměstnanců	1 113 627	985 896	748 407

Výběrový soubor pro 4. čtvrtletí 2002 -
nepodnikatelská sféra

	výběrový soubor	pro zjištění průměrného hodinového výdělku	pro zjištění měsíční hrubé mzdy
počet ekonomických subjektů	669	619	618
počet organizačních jednotek	-	703	703
počet zaměstnanců	245 305	225 023	173 823

4. Přehled použitých symbolů.

D1 (první decil) hodnota výdělku na místě první desetiny variační řady vzestupně uspořádaných hodnot

D9 (devátý decil) hodnota výdělku na místě deváté desetiny variační řady vzestupně uspořádaných hodnot

medián hodnota výdělku uprostřed variační řady vzestupně uspořádaných hodnot

průměr aritmetický průměr zjišťovaných charakteristik

"mimotarifní" kategorie zaměstnanců, u nichž je mzda (plat) sjednána smlouvou bez zařazení do tarifního stupně

"neuvedeno" kategorie zaměstnanců, u kterých nebyl uveden kód příslušné třídící charakteristiky

"*" položka ze vstupních dat vypočítaná, ale nezveřejnitelná pro nedostatečný počet vstupních hodnot (min. 3 organizace a 10 zaměstnanců)

2002

IV. čtvrtletí

VÝSLEDKOVÁ ČÁST **ČR podnikatelská sféra**

STRUKTURA SOUBORU ISPV

PRŮMĚRNÉ HODINOVÉ VÝDĚLKY

MĚSÍČNÍ HRUBÉ MZDY

DYNAMIKA PRŮMĚRNÝCH HODINOVÝCH VÝDĚLKŮ

Struktura výběrového souboru ISPV z hlediska zaměstnanců
všichni zaměstnanci bez ohledu na počet placených hodin
podle kategorií odvětví OKEČ

Kategorie odvětví OKEČ	OKEČ	výběrový soubor zaměstnanců pro ISPV	
		počet osob	struktura v %
A,B Zemědělství, lesní hosp., rybolov	01,02,05	42 940	4,2
C-E Průmysl celkem	10-41	532 391	52,5
F Stavebnictví	45	42 766	4,2
G Obchod, opravy motorových vozidel	50-52	82 060	8,1
H Pohostinství a ubytování	55	10 898	1,1
I Doprava, skladování, pošty a telekomunikace	60-64	153 699	15,2
J Peněžnictví a pojišťovnictví	65-67	40 922	4,0
K Nemovit., služby pro podn., výzkum a vývoj	70-74	48 712	4,8
L Veřejná správa, obrana, sociální pojištění	75	5 730	0,6
M Školství	80	26 762	2,6
N Zdravotnictví, veterinární a sociální činnost	85	9 732	1,0
O Ostatní veřejné, sociální a osobní služby	90-93	17 159	1,7

podle krajů

Kraj	výběrový soubor zaměstnanců pro ISPV	
	počet osob	struktura v %
1 Hlavní město Praha	309 331	30,7
2 Středočeský	76 105	7,5
3 Jihočeský	47 657	4,7
4 Plzeňský	38 252	3,8
5 Karlovarský	21 726	2,1
6 Ústecký	53 548	5,3
7 Liberecký	37 320	3,7
8 Královéhradecký	41 658	4,1
9 Pardubický	41 057	4,0
10 Jihomoravský	93 751	9,2
11 Vysočina	38 833	3,8
12 Olomoucký	40 474	4,0
13 Moravskoslezský	128 035	12,6
14 Zlínský	46 024	4,5
CELKEM ČR - podnikatelská sféra	1 013 771	100,0

**Struktura výběrového souboru ISPV z hlediska ekonomických subjektů
všichni zaměstnanci bez ohledu na počet placených hodin
podle kategorií odvětví OKEČ**

Kategorie odvětví OKEČ	OKEČ	výběrový soubor ekonomických subjektů pro ISPV	
		počet	struktura v %
A,B Zemědělství, lesní hosp., rybolov	01,02,05	304	12,8
C-E Průmysl celkem	10-41	1 043	44,0
F Stavebnictví	45	228	9,6
G Obchod, opravy motorových vozidel	50-52	233	9,8
H Pohostinství a ubytování	55	39	1,6
I Doprava, skladování, pošty a telekomunikace	60-64	100	4,2
J Peněžnictví a pojišťovnictví	65-67	48	2,0
K Nemovit., služby pro podn., výzkum a vývoj	70-74	241	10,2
L Veřejná správa, obrana, sociální pojištění	75	2	0,1
M Školství	80	16	0,7
N Zdravotnictví, veterinární a sociální činnost	85	29	1,2
O Ostatní veřejné, sociální a osobní služby	90-93	89	3,8

podle krajů

Kraj	výběrový soubor ekonomických subjektů pro ISPV	
	počet	struktura v %
1 Hlavní město Praha	315	13,3
2 Středočeský	232	9,8
3 Jihočeský	143	6,0
4 Plzeňský	109	4,6
5 Karlovarský	84	3,5
6 Ústecký	154	6,5
7 Liberecký	112	4,7
8 Královéhradecký	123	5,2
9 Pardubický	109	4,6
10 Jihomoravský	287	12,1
11 Vysočina	179	7,5
12 Olomoucký	139	5,9
13 Moravskoslezský	241	10,2
14 Zlínský	145	6,1
CELKEM ČR - podnikatelská sféra	2 372	100,0

**Průměrné hodinové výdělky
v podnikatelské sféře České republiky**
u všech zaměstnanců bez ohledu na počet placených hodin

Výběrový soubor

počet organizačních jednotek	3 454
počet osob	985 896

Průměrný hodinový výdělek **106,29** Kč/hod

Diferenciace

D1 - 1. decil	51,94	Kč/hod
Medián	90,15	Kč/hod
D9 - 9. decil	163,55	Kč/hod

Index průměrného hodinového výdělku
zaměstnanců podnikatelské sféry v ČR na
panelu organizací

meziroční proti 4. čtvrtletí 2001 **105,4** %

Podíl zaměstnanců s nižším než průměrným
hodinovým výdělkem je

65,1 %

**Průměrné hodinové výdělky
podle hlavních tříd zaměstnání KZAM - R**
u všech zaměstnanců bez ohledu na počet placených hodin

Hlavní třída zaměstnání KZAM - R	Výběrový soubor		Průměr	Diferenciace			relace k průměru
	počet org. jednotek	počet osob		1. decil	medián	9. decil	%
			Kč/hod	Kč/hod	Kč/hod	Kč/hod	
1 Zákonodárci, vedoucí a řídicí pracovníci	2988	51804	240,18	84,69	172,71	445,68	226,0
2 Vědečtí a odborní duševní pracovníci	2188	76005	169,41	88,23	145,45	269,06	159,4
3 Techničtí (zdrav., pedagog.) pracovníci	3037	174205	126,12	71,78	113,86	186,41	118,7
4 Nižší administrativní pracovníci	2516	87439	83,79	52,27	77,79	118,53	78,8
5 Provozní pracovníci ve službách a obchodu	1354	64379	65,17	40,40	55,55	102,02	61,3
6 Dělníci v zemědělství, lesnictví a rybářství	426	13781	64,94	43,83	62,14	88,44	61,1
7 Řemeslníci, výrobci a zpracovatelé	2395	231125	91,18	55,38	87,44	131,01	85,8
8 Obsluha strojů a zařízení	2243	215174	90,54	56,87	86,74	129,42	85,2
9 Pomocní a nekvalifikovaní pracovníci	2407	71984	62,93	38,61	58,67	91,64	59,2
CELKEM ČR - podnikatelská sféra	3454	985896	106,29	51,94	90,15	163,55	100,0

Struktura výběrového souboru dle hlavních tříd KZAM - R podle počtu osob

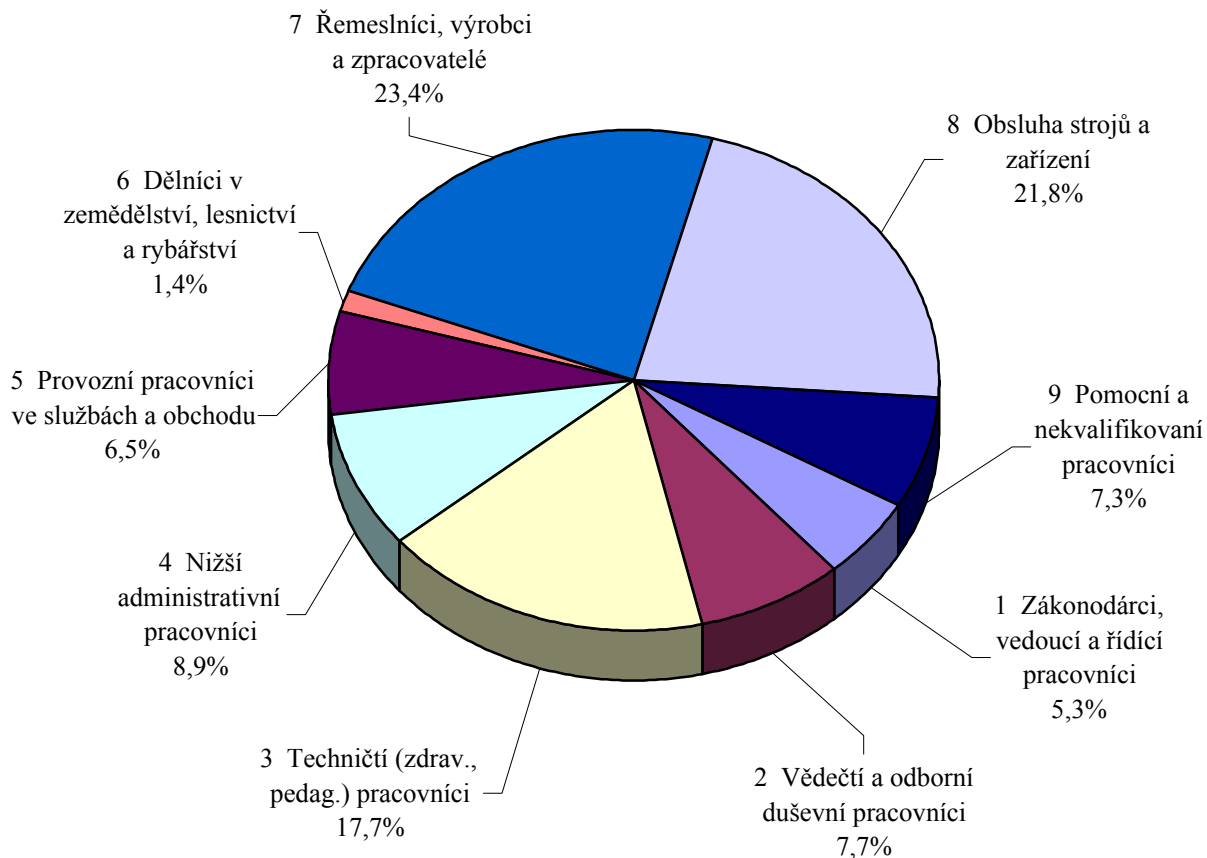

**Průměrné hodinové výdělky
podle věkových kategorií**
u všech zaměstnanců bez ohledu na počet placených hodin

Věková kategorie	Výběrový soubor		Průměr Kč/hod	Diferenciace			relace k průměru %
	počet org. jednotek	počet osob		1. decil	medián	9. decil	
			Kč/hod	Kč/hod	Kč/hod	Kč/hod	
do 20 let	1362	9758	54,25	36,20	51,06	76,76	51,0
20 - 29 let	3236	207680	94,97	51,29	85,03	143,04	89,3
30 - 39 let	3290	227687	113,56	54,94	94,82	174,71	106,8
40 - 49 let	3284	253971	109,31	53,77	91,48	167,54	102,8
50 - 59 let	3238	255638	107,82	53,29	91,95	165,02	101,4
60 a více let	2404	31162	107,86	40,32	78,92	198,33	101,5
CELKEM ČR - podnikatelská sféra	3454	985896	106,29	51,94	90,15	163,55	100,0

Struktura výběrového souboru dle věkových kategorií podle počtu osob

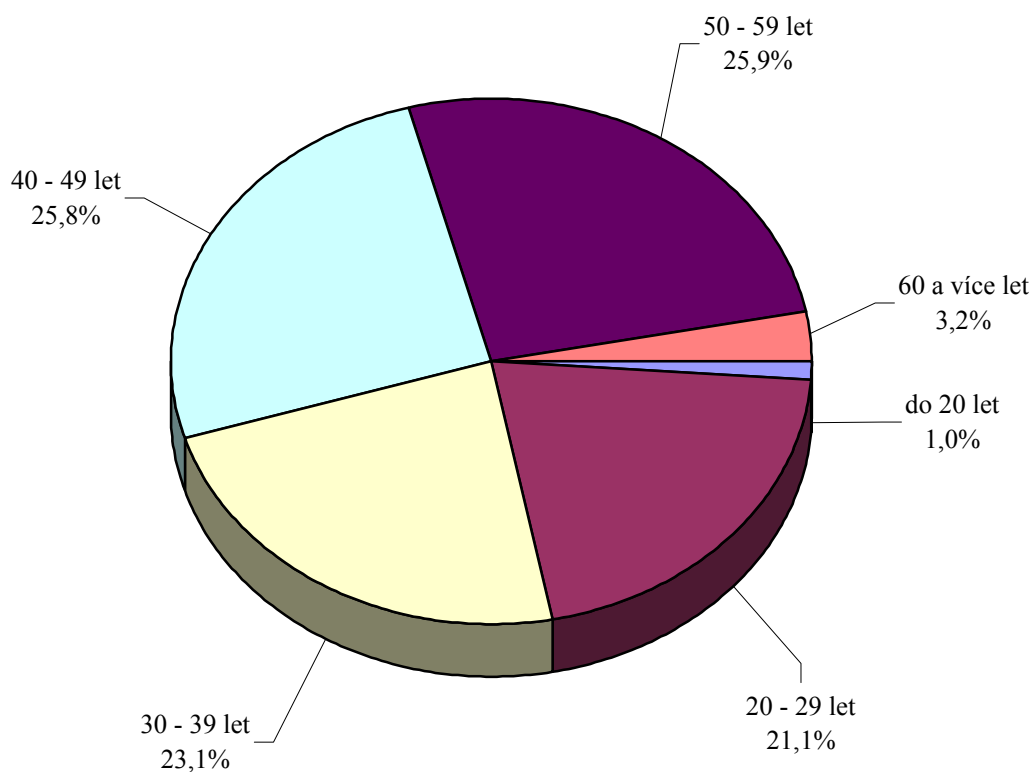

4. čtvrtletí 2002

ISPV - podnikatelská sféra

P-V3

Průměrné hodinové výdělky
podle tarifních stupňů

u všech zaměstnanců bez ohledu na počet placených hodin

Tarifní stupeň	Výběrový soubor		Průměr	Diferenciace			relace
	počet org. jednotek	počet osob		1. decil	medián	9. decil	k
			Kč/hod	Kč/hod	Kč/hod	Kč/hod	průměru
1. tarifní stupeň	755	9804	52,98	37,00	49,63	73,39	49,8
2. tarifní stupeň	947	31679	63,58	41,43	59,93	89,21	59,8
3. tarifní stupeň	1124	60826	72,72	47,45	69,23	102,84	68,4
4. tarifní stupeň	1154	78218	83,15	56,37	78,88	115,17	78,2
5. tarifní stupeň	1193	97822	95,07	66,03	91,70	127,15	89,4
6. tarifní stupeň	1285	68529	104,88	69,64	101,06	143,05	98,7
7. tarifní stupeň	1237	52533	111,70	73,46	107,25	153,83	105,1
8. tarifní stupeň	1160	35176	126,86	82,79	123,20	171,51	119,4
9. tarifní stupeň	1053	23914	141,69	91,21	134,75	196,05	133,3
10. tarifní stupeň	945	18921	162,75	95,97	150,79	234,77	153,1
11. tarifní stupeň	570	8087	204,42	113,77	177,62	296,21	192,3
12. tarifní stupeň	387	3330	273,55	134,72	222,30	440,70	257,4
mimotarifní	210	5948	222,35	85,80	156,93	427,35	209,2
neuveďeno	3284	491109	110,28	48,21	87,42	180,04	103,8
C E L K E M Č R - podnikatelská sféra	3454	985896	106,29	51,94	90,15	163,55	100,0

4. čtvrtletí 2002

ISPV - podnikatelská sféra

P-V4

Průměrné hodinové výdělky
podle vzdělání

u všech zaměstnanců bez ohledu na počet placených hodin

Vzdělání		Výběrový soubor		Průměr	Diferenciace			relace
		počet org. jednotek	počet osob		1. decil	medián	9. decil	k
				Kč/hod	Kč/hod	Kč/hod	Kč/hod	průměru
KKOV								
1 Základní a nedokončené	A-C	2511	119132	72,50	42,44	67,32	109,07	68,2
2 Střední bez maturity	D,E,H,J	2984	424414	85,84	50,30	81,55	125,74	80,8
3 Střední s maturitou	K-M	3284	267139	112,33	60,55	101,24	169,13	105,7
4 Vyšší odborné a bakalářské	N,R	1324	7388	134,22	63,92	113,63	212,89	126,3
5 Vysokoškolské	T,V	2732	87418	218,22	92,36	169,05	376,95	205,3
Neuveďeno		2769	80405	120,00	59,20	104,85	184,78	112,9
C E L K E M Č R - podnikatelská sféra		3454	985896	106,29	51,94	90,15	163,55	100,0

Průměrné hodinové výdělky
podle podskupin zaměstnání a zaměstnání KZAM - R
u všech zaměstnanců bez ohledu na počet placených hodin

Podskupiny zaměstnání a zaměstnání KZAM - R	Výběrový soubor		Průměr	Diferenciace		
	počet org. jednotek	počet osob		1. decil	medián	9. decil
			Kč/ hod	Kč/ hod	Kč/ hod	Kč/ hod
C E L K E M Č R - podnikatelská sféra	3454	985896	106,29	51,94	90,15	163,55
1210 Ředitelé a prezidenti velkých organizací, podniků	1 219	1833	586,85	159,97	388,63	1 187,16
12105 Vedoucí velké zpracovatelské organizace	398	536	635,29	190,59	482,13	1 303,67
1221 Ved. prac. v zemědělství, lesnictví, rybářství a myslivosti	229	1316	157,09	76,21	135,83	255,44
12212 Vedoucí výrobního (provozního) útvaru v zemědělství	117	582	119,03	61,25	107,99	179,92
1222 Ved. prac. v průmyslu /ve výrobě/	954	5871	276,20	122,67	221,58	492,37
12221 Výrobní, technický náměstek výrobní organizace	488	891	396,76	147,38	307,69	725,49
12223 Vedoucí výrobního (provozního) útvaru v energetice	117	708	283,42	150,49	239,86	429,17
12224 Vedoucí výrobního (provozního) útvaru ve strojírenství	307	1195	229,26	119,33	193,75	379,97
12229 Vedoucí pracovník výrobního útvaru v průmyslu jinde n.	354	1302	236,80	111,38	199,74	418,18
1223 Ved. prac. ve stavebnictví a zeměměřičtví	226	1323	273,46	113,03	228,98	476,38
1224 Ved. prac. ve velkoobchodě a v maloobchodě	405	4917	122,73	61,79	100,40	199,36
12241 Vedoucí provozní jednotky obchodu	205	2606	108,67	59,91	93,87	172,04
12244 Vedoucí provozu v maloobchodě	48	616	111,61	59,16	99,18	177,61
12249 Vedoucí pracovník ve velkoobchodě, maloob. jinde neuv.	73	865	145,46	73,38	115,13	243,08
1226 Ved. prac. v dopr., skladování, telekom. a na pošt. úřadech	339	4322	198,63	90,89	153,65	344,98
12266 Vedoucí provozního útvaru poštovního úřadu, telekom.	88	2524	183,09	85,58	126,73	353,62
12267 Vedoucí provozního útvaru dopravní organizace	121	589	201,21	131,93	173,45	295,24
12269 Vedoucí pracovník v dopravě, telekom. jinde neuvedný	154	711	231,24	117,77	202,68	379,82
1227 Ved. prac. v organ.zaměřených na poskytování obch.služeb	277	2768	415,18	158,47	316,87	689,67
12271 Vedoucí provozu v peněžnictví, v pojišťovnictví	148	1300	454,45	189,89	358,70	723,25
12273 Vedoucí provozního útvaru banky, pojišťovny	44	995	415,23	156,79	283,56	732,30
1229 Ved. prac. dílčích celků jinde neuvedení /kult.,zdrav.,škol./	276	1719	223,29	95,92	185,43	384,06
12299 Vedoucí pracovník dílčího celku jinde neuvedený	251	1464	224,47	93,19	185,98	389,11
1231 Ved. prac. finančních a hospodářských /správních/ útvarů	1 413	4850	297,04	116,50	221,49	546,25
12311 Ekonomický náměstek (ekonomický ředitel)	862	1062	435,21	151,11	315,15	868,23
12314 Vedoucí útvaru informační soustavy, účetnictví	415	620	258,77	120,16	207,72	416,12
12318 Vedoucí ekonomického útvaru	385	616	219,96	107,55	180,65	378,30
12319 Vedoucí pracovník finančního útvaru jinde neuvedený	268	938	257,56	113,91	215,92	439,30
1232 Ved. prac. personálních útvarů a útvarů průmysl. vztahů	582	962	290,74	114,01	219,91	533,99
12322 Vedoucí personálního útvaru	366	520	232,19	113,83	184,86	408,62
1233 Ved. prac. odbytových útvarů /vč. průzkumu trhu/	913	3125	314,67	126,11	238,56	578,60
12331 Obchodní náměstek (obchodní ředitel)	503	692	438,46	142,90	332,88	794,68
12334 Vedoucí útvaru odbytu (prodeje)	369	1161	284,58	133,45	227,07	478,85
1235 Ved. prac. zásobovacích útvarů	541	1105	213,18	97,45	179,43	355,27
12351 Vedoucí útvaru zásobování, nákupu	463	782	225,23	104,39	193,21	372,18
1236 Ved. prac. výpočetních útvarů	444	899	268,81	90,41	214,94	492,70
1237 Ved. prac. výzkumných a vývojových útvarů	446	1267	264,22	126,80	228,94	456,26
12374 Vedoucí útvaru technického rozvoje	266	536	251,89	121,00	214,95	447,23
1239 Ved. prac. ostatních útvarů jinde neuvedení	674	3627	234,91	106,78	189,98	392,92
12391 Vedoucí sekretariátu ředitele velké organizace	288	669	188,16	82,86	147,71	339,49
12399 Vedoucí pracovník velkého univerzálního útvaru jinde n.	343	2065	254,03	125,00	214,49	409,21
1312 Ved., ředitelé v průmyslu /ve výrobě/	372	1353	233,16	107,68	189,13	397,73

Poznámka: zveřejněna zaměstnání, která jsou ve své hlavní třídě zastoupena minimálně 1%

Průměrné hodinové výdělky
podle podskupin zaměstnání a zaměstnání KZAM - R
u všech zaměstnanců bez ohledu na počet placených hodin

Podskupiny zaměstnání a zaměstnání KZAM - R	Výběrový soubor		Průměr	Diferenciace		
	počet org. jednotek	počet osob		1. decil	medián	9. decil
			Kč/ hod	Kč/ hod	Kč/ hod	Kč/ hod
C E L K E M Č R - podnikatelská sféra	3454	985896	106,29	51,94	90,15	163,55
13122 Vedoucí samostatného výrobního provozu	199	652	243,36	113,62	185,99	413,14
1314 Ved., ředitelé ve velkoobchodu a maloobchodu	183	3290	96,17	49,42	83,02	150,13
13142 Vedoucí maloobchodní prodejny	108	3060	88,15	49,01	80,72	138,65
1316 Ved., ředitelé v dopravě, sklad., telekom. a na poště	170	3614	121,89	88,75	112,20	157,06
1317 Ved., ředitelé v podnicích poskytujících obchodní služby	132	950	218,92	122,40	197,53	314,22
13174 Vedoucí malé pobočky banky, pojišťovny, spořitelny	87	525	195,21	114,10	170,25	268,07
2113 Chemici	82	873	143,08	81,58	128,66	220,94
2131 Projektanti a analytici výpočetních systémů	224	1673	196,12	112,65	175,17	307,85
2132 Programátoři	403	2281	169,94	92,45	152,07	271,71
2139 Ostatní odborníci zabývající se vt jinde neuved.	640	3607	173,20	93,87	156,30	278,30
21392 Inženýr správce integrovaných, informačních systémů	237	899	203,75	111,10	189,52	315,91
21399 Odborník zabývající se výpočetní technikou jinde neuv.	217	856	152,93	83,60	134,70	244,85
2142 Projektanti staveb a areálů, stavební inženýři	281	2179	163,12	86,40	138,94	258,65
2143 Projektanti elektrotechnických zařízení, elektroinženýři	265	2337	175,96	99,57	158,81	273,09
2144 Projektanti elektron.systémů a telekom.sítí	145	1404	177,74	106,56	162,48	263,89
2145 Projektanti a konstruktéři strojních zařízení	331	5065	143,15	87,89	130,40	213,55
21452 Inženýr projektant, konstruktér průmyslových zařízení	191	2280	136,98	84,27	126,56	199,87
21455 Strojní inženýr technolog, normalizátor	107	774	137,01	91,75	124,47	202,24
2147 Důlní a hutní inženýři, technologové, metalurgové	69	885	176,21	119,25	165,45	249,69
2149 Ostatní architekti, projekt., konstruk.a tech.inženýři	293	2632	167,12	95,74	149,09	248,90
2211 Bakteriologové, biolog., ekolog., zoologové	227	843	126,74	69,00	113,63	193,94
2221 Lékaři, ordináři /kromě zubních lékařů/	143	1327	148,75	86,86	139,90	218,73
2311 Vědeckopedagogičtí pracovníci	29	11936	163,30	82,35	133,02	280,75
23112 Profesor vysokoškolský, univerzitní	25	1310	258,03	125,38	208,56	435,82
23113 Docent	26	3153	188,04	96,04	156,76	317,24
23114 Odborný asistent vysoké školy, univerzity	28	6071	138,08	82,37	119,73	215,66
23115 Asistent vysoké školy, univerzity	21	788	113,58	63,57	92,93	169,41
2411 Odb. prac. na úseku účetnictví, financí, daní, apod.	1 037	4813	177,47	91,59	147,12	285,70
24112 Hlavní, vedoucí účetní	700	1240	161,30	87,50	140,49	250,24
24119 Odborný pracovník účetnictví a financování jinde neuv.	194	831	162,53	84,48	130,20	268,44
2412 Odb. prac. na úseku zaměstnaneckých, personálních věcí	377	1164	169,37	89,58	150,01	272,25
2413 Odborní pracovníci v bankovníctví a pojišťovnictví	234	12754	173,85	88,56	135,54	281,01
24134 Odborný pracovník hotovostních a kapitálových operací	31	1059	182,56	93,60	142,62	304,13
24135 Odborný pracovník pro úvěrovou administrativu	167	6918	138,61	86,50	125,00	207,63
24138 Odborný pracovník v pojišťovnictví	29	1035	160,79	90,54	140,40	246,32
24139 Odborný pracovník bankovníctví a pojišťovnictví jinde n.	82	2392	193,82	82,82	146,54	345,55
2419 Ostatní odb. prac. v oblasti podnikání	515	5385	197,73	106,83	172,10	311,24
24192 Odborný pracovník marketingu (zahraničních vztahů)	233	855	205,33	102,14	173,09	355,14
24199 Odborný pracovník v oblasti podnikání jinde neuvedený	200	2570	196,05	108,91	164,36	304,97
2421 Právníci, právní poradci /mimo advokacie a soudnictví/	450	1234	229,55	121,76	198,71	337,83
2441 Ekonomové - vědecktí pracovníci, specialisté, experti	506	3420	175,99	95,86	153,21	267,97
24415 Odborný ekonom marketingu, obchodu	128	844	166,67	96,66	151,98	241,92

Poznámka: zveřejněna zaměstnání, která jsou ve své hlavní třídě zastoupena minimálně 1%

Průměrné hodinové výdělky
podle podskupin zaměstnání a zaměstnání KZAM - R
u všech zaměstnanců bez ohledu na počet placených hodin

Podskupiny zaměstnání a zaměstnání KZAM - R	Výběrový soubor		Průměr	Diferenciace		
	počet org. jednotek	počet osob		1. decil	medián	9. decil
			Kč/ hod	Kč/ hod	Kč/ hod	Kč/ hod
C E L K E M Č R - podnikatelská sféra	3454	985896	106,29	51,94	90,15	163,55
24419 Odborný ekonom jinde neuvedený	141	769	158,75	86,41	142,76	237,96
2451 Spisovatelé, autoři, kritikové, novináři, redaktoři	60	970	175,00	107,01	160,44	247,53
2470 Odb. administrativní pracovníci jinde neuvedení	320	3314	158,83	84,93	149,85	237,14
24706 Odborný admin. pracovník podnikatelské organizace	141	1216	145,38	80,70	129,89	227,75
24709 Odborný administrativní pracovník jinde neuvedený	187	1178	149,41	84,91	133,61	221,12
3112 Stavební technici	770	7242	152,37	85,98	132,07	243,72
31121 Mistr stavební výroby	302	3596	169,35	92,39	145,48	279,15
3113 Elektrotechnici	630	6646	136,29	87,60	129,03	193,75
31131 Mistr elektrotechnické výroby, výroby a rozvodu energie	294	2588	135,37	93,09	123,72	198,46
3114 Elektronici a technici v radiokomunikacích a telekom.	197	5587	152,76	96,97	135,67	226,42
31146 Technik, inspektor radiokomunikací, telekomunikací	67	3373	158,61	107,96	137,07	244,32
3115 Strojírenští technici	697	17021	123,81	77,34	118,73	173,29
31151 Mistr strojírenské výroby	447	4057	130,86	89,10	125,24	177,69
31155 Strojírenský technik kontrolor jakosti, laborant	229	3394	114,36	72,38	110,80	155,47
31157 Strojírenský technik technolog, normalizátor	312	2776	111,08	72,20	104,23	157,74
3116 Chemičtí technici	294	4595	129,87	73,16	123,72	191,45
3117 Důlní a hutní technici	97	3210	159,63	112,53	152,03	212,43
3118 Technici v kartografii, kresličí a zeměměřiči	413	2873	107,44	67,78	100,14	153,94
31187 Technik konstruktér strojů a zařízení, nástrojů a přístrojů	217	1801	109,21	68,56	100,30	163,04
3119 Ostatní techničtí pracovníci jinde neuvedení	1 479	19888	121,92	72,14	113,75	178,90
31191 Mistr jinde neuvedený	749	6606	124,38	77,00	118,09	180,17
31199 Technik jinde neuvedený	755	5698	123,86	73,36	113,99	184,53
3122 Operátoři a obsluha výpočetní techniky	601	2913	117,67	63,63	106,03	186,14
3152 Bezpečnostní tech.a tech. pro kontrolu zdravot. nezávad.	749	3798	120,00	71,29	112,41	173,63
3160 Technici železničního provozu	126	4839	127,08	104,69	125,36	151,03
31606 Výpravčí (dispoziční, vnější služby)	88	2533	126,06	110,75	124,80	143,45
3212 Technici v agronomii, v lesnictví a v zemědělství	432	5069	100,30	68,18	96,12	135,00
32127 Technik lesního hospodářství	96	2452	99,22	74,32	98,21	124,62
3231 Ošetřovatelé, všeobecné zdravotní sestry	69	2112	86,06	62,05	82,45	114,25
3411 Zprostředkovatelé finančních transakcí	51	3653	140,05	90,00	131,88	192,62
34119 Zprostředkovatel finančních transakcí jinde neuvedený	39	2659	134,62	90,22	128,85	180,73
3412 Pojišťovací agenti	95	4025	134,35	72,91	113,76	221,83
34124 Referent pojišťovny	74	1777	127,40	73,73	105,51	209,59
3415 Obchodní cestující, profes. poradci v obchodě	426	5285	157,45	79,28	139,35	252,14
34152 Obchodní zástupce	333	4143	160,76	80,69	142,76	257,32
3416 Nákupčí	1 077	5771	111,69	66,85	101,88	163,50
34161 Nákupčí (zásobovač, nákupce)	900	4283	113,53	70,91	103,91	163,12
3421 Obchodní agenti	800	6311	129,03	70,30	111,41	197,15
34213 Obchodní referent (referent obchodní služby)	619	4413	121,55	68,66	107,35	179,14
3422 Odbytoví a přepravní agenti	825	7888	118,51	71,52	106,97	169,26
34221 Odbytový agent (odbytář, prodejce)	475	3959	115,23	68,04	105,66	166,38
3431 Odborné sekretářky, sekretáři	805	5356	136,49	69,23	114,33	222,11

Poznámka: zveřejněna zaměstnání, která jsou ve své hlavní třídě zastoupena minimálně 1%

Průměrné hodinové výdělky
podle podskupin zaměstnání a zaměstnání KZAM - R
u všech zaměstnanců bez ohledu na počet placených hodin

Podskupiny zaměstnání a zaměstnání KZAM - R	Výběrový soubor		Průměr	Diferenciace		
	počet org. jednotek	počet osob		1. decil	medián	9. decil
			Kč/ hod	Kč/ hod	Kč/ hod	Kč/ hod
C E L K E M Č R - podnikatelská sféra	3454	985896	106,29	51,94	90,15	163,55
34311 Ved. administrativní agendy	108	1943	179,31	90,07	136,25	302,08
34319 Odborný sekretář, sekretářka jinde neuvedený	496	2012	111,82	66,42	102,96	164,70
3433 Pracovníci v oblasti účetnictví, fakturace, rozpočet., kalk.	2 295	21402	108,68	64,94	100,17	159,10
34331 Účetní všeobecný	1 502	7390	102,73	61,39	96,25	149,26
34332 Účetní mzdový	1 287	2798	107,48	68,63	101,29	152,57
34333 Účetní finanční	928	2565	107,44	66,58	98,77	157,58
34338 Referent kalkulací, cen, rozpočtů	561	2006	118,98	68,01	105,92	183,57
34339 Referent účetnictví, financování a kalkulace jinde neuv.	474	2515	120,69	73,33	110,67	177,89
3436 Referenti osobních oddělení	870	2458	122,45	76,19	111,52	173,31
3439 Ostatní odborní administrativní pracovníci jinde neuved.	1 190	10177	119,69	68,83	107,95	181,90
34394 Referent hospodářské správy	595	2646	119,25	74,79	110,97	175,17
34399 Referent administrativy jinde neuvedený	599	4514	112,54	64,94	100,56	173,02
4112 Kancelářští a manipul. prac. a obsl. zaříz. na zprac. textu	296	886	81,91	50,42	74,09	119,00
4113 Pracovníci přípravy dat vt	230	1250	82,40	48,40	76,47	121,20
4115 Sekretářky, sekretáři	1 231	6589	101,67	59,58	91,92	152,92
41151 Sekretářka, sekretář	974	3922	104,36	61,91	96,46	154,80
41159 Administrativní pracovník jinde neuvedený	476	2311	94,02	55,23	82,48	138,14
4121 Nižší účetní	643	2988	79,78	51,40	73,65	113,28
41211 Nižší účetní všeobecný	234	1210	74,41	49,78	68,02	105,61
4131 Úředníci ve skladech	1 345	10110	84,35	53,63	78,58	119,07
41311 Vedoucí malého skladu, skladmistr	462	1320	95,30	55,37	86,22	140,07
41312 Skladník (úředník)	843	4888	83,53	54,20	77,44	117,13
41314 Úředník expedice, expedient	309	1480	76,25	49,58	70,47	111,62
41315 Operátor skladů	211	1609	85,12	60,16	84,42	111,33
4132 Úředníci ve výrobě /např. výrobní plánovači/	416	2293	89,09	57,30	81,58	128,70
41323 Dílenský plánovač výroby	205	991	86,01	56,63	78,80	123,16
4133 Úředníci v dopravě a v přepravě /dispečeri, kontrolori ap./	368	3867	115,70	72,80	106,45	173,35
41331 Dispečer dopravy a přepravy, komerční dispečer	201	1179	119,73	74,01	111,43	176,56
41339 Úředník v dopravě jinde neuvedený	74	926	130,93	84,18	125,27	188,24
4142 Poštovní doručovatelé, úředníci v třídírnách	129	23100	75,86	55,18	73,54	98,49
41421 Doručovatel poštovních zásilek , tisku	83	14151	70,07	51,18	69,71	87,06
41427 Pracovník poštovní přepravy	60	3121	90,12	69,97	88,41	111,49
41428 Úředník třídění poštovních zásilek	70	2683	82,73	59,90	81,81	105,01
41429 Provozní pracovník pošty jinde neuvedený	79	2457	78,30	58,60	75,98	101,01
4190 Nižší pracovníci jinde neuvedení ostatní	353	3487	74,23	37,27	67,09	122,60
41909 Nižší úředník (referent) jinde neuvedený	236	2583	67,46	37,27	58,12	115,58
4211 Pokladníci /v bankách, pojišťovnách, na poště/	601	3948	95,41	70,03	93,44	121,23
42111 Pokladník v bance	88	1815	102,20	77,28	99,63	128,75
4212 Úředníci na přepážkách a směnárníci	142	11352	90,01	67,24	84,33	117,09
42122 Úředník u přepážky v bance	14	1494	104,84	67,53	99,74	140,82
4213 Pokladníci v obchodě, společném stravování apod.	200	9794	60,60	45,43	58,64	77,79
42131 Pokladník v obchodě	139	4828	61,02	46,09	58,50	79,06

Poznámka: zveřejněna zaměstnání, která jsou ve své hlavní třídě zastoupena minimálně 1%

Průměrné hodinové výdělky
podle podskupin zaměstnání a zaměstnání KZAM - R
u všech zaměstnanců bez ohledu na počet placených hodin

Podskupiny zaměstnání a zaměstnání KZAM - R	Výběrový soubor		Průměr	Diferenciace		
	počet org. jednotek	počet osob		1. decil	medián	9. decil
			Kč/ hod	Kč/ hod	Kč/ hod	Kč/ hod
C E L K E M Č R - podnikatelská sféra	3454	985896	106,29	51,94	90,15	163,55
42134 Pokladník v maloobchodní prodejně	49	3222	61,91	46,68	60,76	77,28
42135 Pokladník kontrolní pokladny v samoobsluze	23	1381	55,35	40,29	54,02	71,13
4214 Prodavači vstupenek, jízdenek apod.	111	1321	88,18	55,37	89,30	109,92
4222 Recepční	226	1308	81,28	50,78	75,22	115,53
42222 Recepční	202	1084	80,73	51,69	74,77	113,91
4223 Telefonisté	348	1153	100,44	43,90	86,04	172,49
4224 Informátoři	100	1250	91,78	66,58	85,56	128,32
42249 Informátor jinde neuvedený	11	924	93,46	68,57	86,10	125,77
5111 Obsluhující pracovníci v dopravě a stevardi	7	756	200,43	154,36	184,57	281,75
5112 Vlakvedoucí, vlakové čety, průvodčí	75	1755	105,78	92,03	107,20	119,46
5121 Pracovníci dohlížející nad obsluhujícím personálem	230	1191	81,97	48,39	74,64	125,66
5122 Kuchaři	479	8226	66,45	42,40	59,95	96,37
51221 Šéfkuchař	128	669	96,79	52,82	85,61	155,65
51222 Kuchař	411	4547	66,90	43,58	61,42	96,67
51228 Pomocný kuchař	157	1620	51,27	38,82	47,69	69,82
51229 Kuchař jinde neuvedený	24	1196	67,97	54,90	62,81	89,15
5123 Číšníci, servírky	122	1791	69,70	39,85	67,34	98,76
51232 Číšník, servírka	100	1424	68,75	39,60	67,33	96,36
5161 Hasiči, požárníci	119	2412	105,33	73,11	102,50	141,31
51612 Hasič podnikového sboru	92	1410	103,28	71,31	100,44	138,41
5162 Pracovníci bezpečnostních orgánů /např.policisté,strážníci/	39	1221	73,18	40,87	57,34	119,23
51629 Pracovník bezpečnostních orgánů jinde neuvedený	10	704	58,08	39,80	45,90	66,27
5169 Ostatní pracovníci ochrany a ostrahy jinde neuvedený	383	15111	54,06	38,87	46,21	80,41
51691 Strážný, člen závodní stráže	270	5340	57,66	38,25	49,58	88,84
51699 Pracovník ochrany majetku a osob jinde neuvedený	87	9561	51,80	39,00	45,26	75,90
5211 Prodavači v obchodech	750	29757	59,22	40,67	53,85	80,57
52111 Prodavač smíšeného zboží	189	11243	52,10	39,95	48,91	68,46
52112 Prodavač potravinářského zboží	271	10143	58,77	41,23	54,33	78,08
52113 Prodavač průmyslového zboží	101	1950	69,68	47,78	67,06	95,62
52115 Prodavač textilu, obuvi	98	1109	61,46	39,40	57,19	87,40
52119 Prodavač jinde neuvedený	179	4563	68,37	41,20	64,21	95,11
6111 Pěstitelé polních plodin	135	1130	55,38	36,58	53,00	74,24
61118 Zemědělský dělník v rostlinné výrobě	125	1071	54,83	36,59	52,70	72,44
6112 Ovocnáři, vinaři, chmelaři	22	267	56,57	40,41	54,73	70,84
6113 Zahradníci a pěstitelé zahradních plodin a sazenic	123	817	70,89	45,25	63,82	103,88
61131 Zahradník	104	497	78,35	47,29	71,99	118,40
61138 Zemědělský dělník v zahradnictví	22	191	59,61	41,00	56,83	82,44
6121 Chovatelé hospodářských zvířat /kromě drůbeže a včel/	239	6330	68,21	48,81	66,38	89,20
61211 Chovatel skotu	89	1724	68,24	50,91	66,44	87,19
61212 Chovatel prasat	76	886	66,19	48,17	63,82	86,49
61218 Zemědělský dělník ošetřovatel hospodářských zvířat	160	3500	68,73	48,20	67,11	90,41
6122 Chovatelé drůbeže	53	871	58,97	45,40	56,26	75,26

Poznámka: zveřejněna zaměstnání, která jsou ve své hlavní třídě zastoupena minimálně 1%

Průměrné hodinové výdělky
podle podskupin zaměstnání a zaměstnání KZAM - R
u všech zaměstnanců bez ohledu na počet placených hodin

Podskupiny zaměstnání a zaměstnání KZAM - R	Výběrový soubor		Průměr	Diferenciace		
	počet org. jednotek	počet osob		1. decil	medián	9. decil
			Kč/ hod	Kč/ hod	Kč/ hod	Kč/ hod
C E L K E M Č R - podnikatelská sféra	3454	985896	106,29	51,94	90,15	163,55
61228 Zemědělský dělník ošetřovatel drůbeže	34	563	58,15	45,36	55,85	73,56
6124 Chovatelé hospodářských zvířat, drůbeže, včel apod.	19	245	65,23	44,40	59,81	93,99
61248 Zemědělský dělník ošetřovatel hospodářských zvířat	14	191	68,04	46,87	60,94	102,40
6129 Ostatní chovatelé, ošetřovatelé zvířat jinde neuv.	25	176	67,31	45,00	64,41	91,38
6141 Dělníci pro pěstění a ošetřování lesa	56	2323	54,12	40,00	51,73	72,48
61411 Pěstitel, šlechtitel lesa	16	306	50,38	39,69	48,73	63,02
61412 Ošetřovatel lesa	6	144	51,87	37,86	49,98	67,39
61418 Lesní dělník v zalesňování	10	281	57,10	42,88	54,22	76,01
61419 Dělník pro pěstění a ošetřování lesa jinde neuvedený	35	1326	54,75	39,62	52,05	74,46
6142 Dělníci pro těžbu dřeva /kromě obsyhy pojízdných zařiz./	40	1340	77,20	54,22	74,93	105,75
61421 Lesní mechanizátor	15	224	84,12	59,43	81,36	114,01
61422 Dřevorubec	14	389	69,48	50,06	67,85	88,61
61423 Lesní manipulants, těžař	12	198	75,25	55,50	72,92	101,24
61428 Lesní dělník pro těžbu dřeva	18	461	82,58	58,02	79,86	114,25
7111 Horníci, lamači pro uhelné doly	5	4130	131,42	88,48	129,49	177,46
71111 Horník hlubinné těžby uhlí (převážně ruční)	3	3146	140,83	100,63	138,25	182,77
7122 Zedníci, kameníci, omítkáři	677	8267	80,74	55,06	75,85	111,22
71221 Zedník	596	6391	78,59	56,00	75,07	104,88
7124 Tesaři a truhláři	361	2690	83,14	58,61	80,01	111,50
7129 Ost. stavební děl. hlav. stav. výroby a prac.v ost. oborech	221	3083	83,03	56,70	80,78	111,37
71299 Stavební dělník hlavní stavební výroby jinde neuvedený	96	2655	83,92	57,71	81,55	112,02
7136 Instalatéři, potrubáři, stavební zámečníci, klempíři	678	6905	98,16	67,71	94,78	133,42
7137 Stavební a provozní elektrikáři	412	2951	94,78	66,50	92,40	123,88
7142 Lakýrníci a pracovníci v příbuzných oborech	312	2320	95,73	64,96	93,30	128,77
7212 Svářeči, řezači plamenem a páječi	384	6973	98,34	71,78	97,01	127,58
72129 Svářeč kovů a páječ jinde neuvedený	126	2442	98,33	74,43	100,95	118,85
7213 Výrobci a opraváři výrobků a dílů z plechu	183	2959	95,96	64,83	95,00	126,65
7221 Kováři, obsluha kováčích lisů, obsluha bucharů	186	2796	92,50	56,64	90,34	128,28
7222 Nástrojaři, kovomodeláři, kovodělníci, zámečníci	1 256	39173	94,47	63,93	90,98	130,43
72221 Nástrojař	295	3243	100,18	71,17	96,25	135,60
72222 Zámečník, zámečník strojů	497	10359	91,98	63,80	87,73	127,46
72223 Provozní zámečník, údržbář	939	17541	99,51	68,54	95,87	135,78
72228 Strojírenský dělník (převážně ruční)	254	5579	81,26	54,34	79,20	111,33
7223 Seřizovači a obsl. obráběcích strojů	654	18279	96,04	66,59	91,79	131,98
72231 Soustružník kovů - seřizovač a obsluha	536	6026	94,23	66,05	89,79	129,94
72232 Frézař kovů - seřizovač a obsluha	300	3507	95,36	67,77	92,46	125,49
7224 Brusíči, leštiči a ostříči nástrojů	276	3540	94,89	59,91	90,01	135,40
7231 Mechanici a opraváři motorových vozidel	686	7819	94,10	63,69	92,29	125,68
72311 Automechanik nákladních automobilů	409	4227	96,51	66,16	95,16	128,11
7234 Mechanici a opraváři kolejových vozidel	95	3929	100,86	74,56	100,15	127,26
7235 Mechanici a opraváři obráb., zeměd. strojů a prům. zařiz.	713	12460	99,22	60,84	92,60	145,76
72351 Mechanik, opravář průmyslových, výrobních strojů	271	4829	100,58	68,44	95,53	138,69

Poznámka: zveřejněna zaměstnání, která jsou ve své hlavní třídě zastoupena minimálně 1%

Průměrné hodinové výdělky
podle podskupin zaměstnání a zaměstnání KZAM - R
u všech zaměstnanců bez ohledu na počet placených hodin

Podskupiny zaměstnání a zaměstnání KZAM - R	Výběrový soubor		Průměr	Diferenciace		
	počet org. jednotek	počet osob		1. decil	medián	9. decil
			Kč/ hod	Kč/ hod	Kč/ hod	Kč/ hod
C E L K E M Č R - podnikatelská sféra	3454	985896	106,29	51,94	90,15	163,55
72356 Mechanik, opravář zemědělských strojů a zařízení	260	2840	71,90	52,23	67,05	96,07
7239 Ostatní mechan. a opraváři strojů a zařízení bez elektro	328	4307	94,56	57,25	91,87	134,23
72397 Kontrolor výroby strojírenské (dělník)	149	2518	91,38	55,15	86,95	133,20
7241 Elektromech., opraváři a seřizovači různých typů el. zaříz.	1 100	24380	93,83	55,01	88,80	138,45
72413 Elektromechanik strojů a zařízení	243	3570	108,63	71,10	106,34	148,20
72415 Provozní elektromechanik	793	9382	108,97	73,27	105,45	150,44
72418 Dělník v elektrotechnice	66	7550	67,02	47,07	65,48	88,62
7243 Mechanici, seřizovači, opraváři elektronických zařízení	313	7148	92,49	56,40	87,65	134,30
72438 Dělník v elektronice	18	2732	72,10	48,13	68,96	103,42
7244 Telefonní a telegrafní mechanici, montéři a opraváři	128	3462	102,71	82,49	101,52	122,91
72447 Provozní mechanik telefonních, telegrafních zařízení	58	2470	102,32	84,36	101,09	120,21
7246 Montéři a opraváři silnoproudých elektrických vedení	151	4036	109,91	79,50	107,36	140,48
72467 Elektromontér (pr. montér) trakčních silnoproud. vedení	116	2396	105,10	78,37	103,15	133,83
7311 Výrobci, mechanici a opraváři přesných přístrojů a zaříz.	162	3850	89,02	54,70	85,07	128,49
7322 Dělníci při výrobě skla, skláři vč. brusičů a leštičů	30	6546	81,05	47,04	77,83	116,73
7411 Zpracovatelé masa, ryb vč. uzenářů a konzervovačů	133	4390	73,75	47,62	69,78	104,31
7412 Zpracovatelé pekárenských a cukrářských výrobků	98	3520	54,45	39,31	52,00	71,20
7422 Uměleč. truhláři, výrobci a oprav. výrobků ze dřeva	195	3493	70,09	43,20	67,38	98,25
74228 Dělník dřevozpracující výroby truhlář	34	2344	63,91	42,50	62,37	85,81
7436 Švadleny, vyšivači a pracovníci v příbuzných oborech	73	5281	56,62	36,20	53,58	81,58
74361 Šička, švadlena oděvní konfekce	31	2889	53,75	35,28	50,62	76,86
7439 Ost.dělníci při výrobě textilu, oděvů a výrobků z kůží	79	3426	77,31	44,28	66,69	124,77
74398 Dělník textilní výroby jinde neuvedený	56	2384	84,86	47,64	77,49	131,08
8111 Obsluha důlního zařízení a razičích štítů	42	5740	121,65	71,45	116,96	178,98
81111 Horník hlubinné těžby strojní	7	3141	124,08	68,13	121,32	192,63
8112 Obsluha zařízení pro úpravu rudných a nerudných surovin	34	2761	94,86	68,70	90,27	129,92
8121 Obsluha zařízení při hutní výrobě kovů obsluha pecí	24	3076	131,92	91,86	133,02	170,15
8122 Obsluha zařízení ve slévárnictví /taviči, slévači/	73	3460	90,83	61,03	86,64	130,52
8125 Obsluha zařízení na tváření kovů ve válcovnách	32	4972	119,72	87,59	119,22	149,75
8131 Obsluha pecí na výrobu skla a keramiky	40	2974	103,17	67,44	101,36	142,24
8139 Obsluha ostatních zařízení na výrobu skla a keramiky	46	4192	101,42	61,00	101,33	148,57
8141 Obsluha pily a jiného zařízení na zpracování dřeva	73	2715	73,65	50,71	70,50	100,77
8159 Obsluha ostat. zařízení při chemické výrobě jinde neuved.	263	5346	103,37	64,77	97,71	148,34
8161 Obsluha zařízení při výrobě a rozvodu elektřiny	132	4007	121,91	84,12	122,71	160,01
8162 Obsluha parních turbín, ohříváčů a motorů	639	4285	86,50	44,82	82,69	133,61
81621 Topič - obsluha vytápění, ohříváčů, výměníků	584	3354	83,15	42,62	76,27	134,24
8163 Obsluha zařízení při úpravě, čištění a rozvodu vody	392	6453	91,31	62,18	89,58	123,20
8171 Obsluha automat. nebo poloautomatic. montážních linek	69	2491	86,81	57,56	87,60	111,78
8211 Obsluha automat. nebo poloaut. obráběcích strojů	288	8567	88,81	58,57	84,98	123,41
82119 Obsluha kovoobráběcího stroje jinde neuvedená	97	2851	87,12	59,70	83,98	118,22
8231 Obsluha strojů na výrobu pryžových výrobků	54	7324	98,77	65,82	98,28	132,88
82319 Obsluha strojů na výrobu pryžových výrobků jinde neu.	23	3017	85,90	60,57	81,27	114,77

Poznámka: zveřejněna zaměstnání, která jsou ve své hlavní třídě zastoupena minimálně 1%

Průměrné hodinové výdělky
podle podskupin zaměstnání a zaměstnání KZAM - R
u všech zaměstnanců bez ohledu na počet placených hodin

Podskupiny zaměstnání a zaměstnání KZAM - R	Výběrový soubor		Průměr	Diferenciace		
	počet org. jednotek	počet osob		1. decil	medián	9. decil
			Kč/ hod	Kč/ hod	Kč/ hod	Kč/ hod
C E L K E M Č R - podnikatelská sféra	3454	985896	106,29	51,94	90,15	163,55
8232 Obsluha strojů na výrobu plastových výrobků	98	5690	85,58	56,18	81,85	118,33
82321 Plastikář - strojník lisování plastů	44	2156	83,84	54,20	83,69	113,74
8261 Obsluha strojů na úpravu vláken, dopřádání a navíjení	45	3168	68,23	48,01	66,93	89,38
8262 Obsluha tkacích a pletacích strojů	54	3308	75,11	52,43	73,34	102,64
8263 Obsluha šicích a vyšivacích strojů	59	3723	63,28	38,99	57,59	95,26
8264 Obsluha strojů na bělení, barvení, čištění, praní	103	3067	64,68	44,63	62,48	86,79
8274 Obsl. strojů na zpracování mouky, výrobu pečiva	36	3619	78,24	55,07	75,82	106,41
8281 Montážní dělníci montující mechanická zařízení	101	10154	88,49	62,25	88,51	113,30
82819 Montážní dělník jinde neuvedený	61	3290	77,61	54,68	73,81	108,47
8282 Montážní dělníci montující elektrická zařízení	99	4937	72,64	52,28	71,89	93,15
82829 Montážní dělník elektrického a energ. zařízení jinde neu.	26	2935	73,34	53,65	74,48	91,34
8283 Montážní dělníci montující elektronická zařízení	18	2550	67,07	53,97	66,51	83,10
8287 Montážní dělníci montující výrobky z komb.materiálů	22	2765	70,92	42,67	62,27	115,00
82879 Montážní dělník výrobků z komb. materiálů jinde neuv.	16	2280	71,56	41,80	60,39	116,56
8290 Obsluha jin.stacionárních zařízení a ostatní mont. dělníci	154	3360	82,04	53,59	75,79	125,44
8311 Strojvedoucí	181	5309	130,60	102,48	134,13	148,44
83112 Strojvedoucí lokomotivy, vlaku	88	3766	134,99	121,07	135,69	148,40
8313 Dělníci zabezpečující sestavování vlaků	162	5330	98,64	82,88	97,80	114,44
8323 Řidiči autobusů, trolejbusů a tramvají	125	16115	92,35	66,00	91,36	118,89
83231 Řidič autobusu v městské hromadné dopravě	42	5836	104,39	78,19	107,35	123,70
83232 Řidič autobusu v silniční dopravě osob	73	5159	75,67	60,78	74,68	92,15
83235 Řidič tramvaje	7	3148	97,84	72,78	100,53	117,46
8324 Řidiči nákladních automobilů a tahačů	1 184	13942	83,81	58,94	80,87	111,99
83243 Řidič nákladního automobilu	991	10007	83,54	58,66	80,38	111,74
8331 Obsluha zemědělských a lesních strojů	332	4642	71,40	53,53	67,71	92,09
83311 Traktorista	254	3028	69,81	53,76	66,81	88,73
8332 Obsluha zemních a příbuzných strojů	384	4873	99,37	70,91	96,83	127,07
8333 Obsluha jeřábů, zdvihacích a podob.. manipulačních zařiz.	296	5740	88,93	57,66	87,78	120,81
83331 Obsluha stavebního, mostového jeřábu	158	2409	79,64	55,05	73,31	114,48
8334 Obsluha vysokozdvíhacích a ostatních motorových vozíků	536	5517	82,81	55,50	80,75	111,29
83341 Řidič vysokozdvíhacích vozíků	346	3698	83,68	56,63	82,53	110,77
9132 Pomocníci a uklízeči v kancelářích, hotelích, nemocnicích	1 634	18146	50,55	36,06	46,70	69,00
91321 Pomocník, uklízeč v kancelářích	993	4953	50,06	35,94	47,50	66,29
91323 Uklízeč výrobních prostor, skladů, svačinka	476	2128	48,80	36,64	46,17	64,14
91324 Pomocník, uklízeč ve zdravotnickém zařízení	34	1466	44,80	35,92	42,23	56,36
91325 Pomocník, uklízeč v hotelu, v restauraci, pokojská	115	1720	58,26	39,14	56,27	79,32
91327 Pomocník, uklízeč ve službách	98	3579	45,69	35,10	41,11	64,89
91329 Pomocník, uklízeč jinde neuvedený	238	2955	56,49	36,93	50,96	81,55
9141 Domovníci, správci domu	366	1084	63,24	33,91	61,41	95,03
9152 Vrátní, hlídači, uváděči a šatnářky	809	6725	53,32	37,50	50,18	73,26
91521 Vrátný	555	3776	54,75	38,68	52,16	74,44
91522 Hlídač	303	2527	50,84	36,70	47,39	68,86

Poznámka: zveřejněna zaměstnání, která jsou ve své hlavní třídě zastoupena minimálně 1%

Průměrné hodinové výdělky
podle podskupin zaměstnání a zaměstnání KZAM - R
u všech zaměstnanců bez ohledu na počet placených hodin

Podskupiny zaměstnání a zaměstnání KZAM - R	Výběrový soubor		Průměr	Diferenciace		
	počet org. jednotek	počet osob		1. decil	medián	9. decil
			Kč/ hod	Kč/ hod	Kč/ hod	Kč/ hod
C E L K E M Č R - podnikatelská sféra	3454	985896	106,29	51,94	90,15	163,55
9161 Sběrači odpadků, popeláři	58	1725	65,45	40,02	65,99	86,42
91613 Popelář	46	1152	72,86	55,07	74,47	88,24
9162 Metaři, čističi záchodků, žump, kanálů a podob. zařízení	103	1055	73,84	45,39	71,93	106,08
9211 Pomocní a nekvalifikovaní dělníci v zemědělství	131	1583	55,22	37,38	52,02	76,53
9311 Pomocní a nekvalif. dělníci v dolech a lomech	24	2270	104,00	67,19	101,28	143,47
93111 Pomocný dělník hlubinné těžby (v dolech)	4	1070	127,25	98,90	126,33	160,21
9312 Pomocní a nekvalif. dělníci na stavbách a údržbě silnic	89	1274	75,22	38,91	74,84	103,55
9321 Pomocní a nekvalifikovaní montážní a manipul. dělníci	674	15521	66,01	43,43	62,43	93,16
93211 Manipulační dělník v průmyslu (ve výrobě)	483	6426	68,57	47,12	65,22	96,14
93212 Pomocný dělník v průmyslu (ve výrobě)	237	6161	63,12	42,09	60,83	86,49
93213 Pomocný montážní dělník	31	774	85,14	48,84	85,65	119,30
93219 Nekvalifikovaný montážní pracovník v průmyslu jinde n.	65	998	56,36	36,70	52,23	82,01
9322 Ruční baliči a pytlovači	177	2017	65,23	41,08	60,40	94,06
93221 Balič ruční	151	1698	65,15	43,24	60,44	92,11
9323 Dělníci nádvorní skupiny (pomocní montéři)	194	876	57,97	36,96	56,30	82,21
9333 Vazači a nosiči břemen, přístavní dělníci /dokaři/	181	1479	71,64	50,28	69,73	96,22
93331 Vazač břemen	74	945	75,13	55,25	73,46	98,03
9339 Pomocní a nekvalif. prac. v dopravě, ve skladech, v telek.	961	15091	69,88	46,23	67,94	95,12
93391 Pomocný, manipulační dělník v dopravě	166	1359	77,48	54,46	75,47	103,09
93393 Pomocný skladník	743	8174	70,01	47,51	67,18	95,47
93397 Pomocný pracovník obchodního provozu	87	1381	53,25	37,36	49,29	73,34
93399 Nekvalifikovaný pracovník v dopravě, telekom. jinde n.	194	3584	73,81	53,80	72,67	93,12

Poznámka: zveřejněna zaměstnání, která jsou ve své hlavní třídě zastoupena minimálně 1%

**Průměrné hodinové výdělky
podle kategorie zaměstnání**

u všech zaměstnanců bez ohledu na počet placených hodin

Kategorie zaměstnání	Výběrový soubor		Průměr	Diferenciace			relace k průměru
	počet org. jednotek	počet osob		1. decil	medián	9. decil	
			Kč/hod	Kč/hod	Kč/hod	Kč/hod	%
D Manuální pracovníci	2983	592998	84,15	47,47	79,82	125,41	79,2
T Nemanuální pracovníci	3399	392898	139,71	65,28	112,55	226,66	131,4
C E L K E M Č R - podnikatelská sféra	3454	985896	106,29	51,94	90,15	163,55	100,0

Relace (%) D/T

60,2 72,7 70,9 55,3

manuální pracovníci - zaměstnanci s převážně manuálním charakterem práce (hlavní třída KZAM - R 6-9, vybraná zaměstnání hl. třídy 5)
nemanuální pracovníci - zaměstnanci s převážně nemanuálním charakterem práce (hlavní třída KZAM - R 1-4, vybraná zaměstnání hl. třídy 5)

**Průměrné hodinové výdělky
podle kategorií odvětví OKEČ**

u všech zaměstnanců bez ohledu na počet placených hodin

Kategorie odvětví OKEČ	Výběrový soubor		Průměr	Diferenciace			relace k průměru	
	počet org. jednotek	počet osob		1. decil	medián	9. decil		
			Kč/hod	Kč/hod	Kč/hod	Kč/hod	%	
OKEČ								
A,B Zemědělství, lesní hosp., rybolov	01,02,05	368	41849	76,37	45,20	67,92	110,13	71,8
C-E Průmysl celkem	10-41	1260	523273	104,85	56,04	92,32	156,66	98,6
F Stavebnictví	45	243	40933	110,73	57,83	88,20	176,63	104,2
G Obchod, opravy motorových vozidel	50-52	460	73155	79,40	43,48	63,59	122,67	74,7
H Pohostinství a ubytování	55	41	10322	79,63	42,72	65,08	122,17	74,9
I Doprava, skladování, pošty a telekom.	60-64	301	150928	114,16	66,32	98,26	164,60	107,4
J Peněžnictví a pojišťovnictví	65-67	276	40330	179,89	84,10	134,47	299,50	169,2
K Nemovit., služby pro podn., výzkum	70-74	253	46854	97,88	38,95	65,67	179,04	92,1
L Veř. správa, obrana, soc. pojištění	75	79	5696	*	*	*	*	*
M Školství	80	35	26177	126,00	52,45	102,21	223,18	118,5
N Zdravotnictví, veter. a soc. činnost	85	29	9646	83,52	45,81	72,89	125,30	78,6
O Ostatní veřejné, soc. a osobní služby	90-93	109	16733	100,08	43,18	85,76	166,01	94,2
C E L K E M Č R - podnikatelská sféra		3454	985896	106,29	51,94	90,15	163,55	100,0

**Průměrné hodinové výdělky
podle pohlaví**

u všech zaměstnanců bez ohledu na počet placených hodin

Pohlaví	Výběrový soubor		Průměr Kč/hod	Diferenciace			relace k průměru %
	počet org. jednotek	počet osob		1. decil Kč/hod	medián Kč/hod	9. decil Kč/hod	
Muž	3374	579882	119,26	60,60	100,30	179,88	112,2
Žena	3323	406014	87,77	46,29	75,94	135,72	82,6
C E L K E M Č R - podnikatelská sféra	3454	985896	106,29	51,94	90,15	163,55	114,6

Relace (%) Ž/M

73,6 76,4 75,7 75,5

**Průměrné hodinové výdělky
podle krajů**

u všech zaměstnanců bez ohledu na počet placených hodin

Kraj	Výběrový soubor		Průměr Kč/hod	Diferenciace			relace k průměru %
	počet org. jednotek	počet osob		1. decil Kč/hod	medián Kč/hod	9. decil Kč/hod	
1 Hlavní město Praha	412	213798	135,31	52,40	107,79	227,24	127,3
2 Středočeský	354	86829	105,17	53,88	96,10	155,58	98,9
3 Jihočeský	237	55027	97,99	50,16	84,70	146,74	92,2
4 Plzeňský	195	42858	101,81	56,84	89,23	151,30	95,8
5 Karlovarský	132	26685	91,97	49,53	83,31	134,37	86,5
6 Ústecký	248	63500	104,74	54,07	93,20	155,54	98,5
7 Liberecký	171	39400	96,23	51,77	86,79	142,10	90,5
8 Královéhradecký	187	46376	90,73	50,07	80,24	131,81	85,4
9 Pardubický	160	43403	92,75	51,13	79,35	141,79	87,3
10 Jihomoravský	369	83141	94,47	49,79	79,90	144,28	88,9
11 Vysočina	245	44525	87,14	49,35	76,18	130,96	82,0
12 Olomoucký	212	50529	92,20	52,21	81,85	133,09	86,7
13 Moravskoslezský	333	138727	105,88	53,96	96,10	159,06	99,6
14 Zlínský	199	51098	93,29	51,09	82,12	137,75	87,8
C E L K E M Č R - podnikatelská sféra	3454	985896	106,29	51,94	90,15	163,55	100,0

**Průměrná hrubá měsíční mzda a její složky, diference, odpracovaný čas
v podnikatelské sféře České republiky
u zaměstnanců s počtem placených hodin 1592 a vyšším**

Výběrový soubor

počet organizačních jednotek **3 408**

počet osob **748 407**

Průměrná hrubá měsíční mzda **18 899** Kč/měs

Diference

D1 - 1. decil **9 461** Kč/měs

Medián **16 004** Kč/měs

D9 - 9. decil **28 886** Kč/měs

Složky hrubé mzdy

základní mzda **65,0** %

příplatky a doplatky **6,4** %

prémie a odměny **17,8** %

jiné složky mzdy **0,3** %

náhrady mzdy **10,5** %

Odpracovaný čas zaměstnanec

průměr **144,8** hod/měs

podíl přesčasu **3,6** %

**Průměrná hrubá měsíční mzda a její složky, diference, odpracovaný čas
podle hlavních tříd zaměstnání KZAM - R
u zaměstnanců s počtem placených hodin 1592 a vyšším**

Hlavní třída zaměstnání KZAM - R	Výběrový soubor		Průměr Kč/ měs	Diference			Složky hrubé mzdy					Odpracovaný čas zaměstnanec	
	počet org. jednotek	počet osob		1. decil	medián	9. decil	základní mzda	příplatky a doplatky	prémie a odměny	jiné složky mzdy	náhrady mzdy	průměr	podíl přesčasu
			Kč/ měs	Kč/ měs	Kč/ měs	Kč/ měs	%	%	%	%	%	hod/měs	%
1 Zákodárci, vedoucí a řídící pracovníci	2 928	45 800	41 020	14 098	29 324	76 268	64,0	1,9	24,6	0,1	9,4	146,8	0,6
2 Vědečtí a odborní duševní pracovníci	2 085	62 046	28 264	15 251	24 314	43 855	67,5	3,4	18,4	0,3	10,4	145,2	0,9
3 Techničtí (zdrav., pedagog.) pracovníci	2 956	149 661	21 228	12 179	18 996	31 437	68,0	4,5	17,4	0,3	9,8	146,0	1,6
4 Nižší administrativní pracovníci	2 345	59 112	14 189	9 251	13 014	20 021	69,6	4,1	16,2	0,1	10,0	141,3	1,6
5 Provozní pracovníci ve službách a obchodu	1 216	37 351	12 016	6 652	10 386	19 060	67,2	10,9	12,3	0,3	9,3	149,3	4,9
6 Dělníci v zemědělství, lesnictví a rybářství	413	9 566	11 305	7 548	11 067	15 227	67,3	7,1	14,5	0,1	11,0	150,6	3,7
7 Řemeslníci, výrobci a zpracovatelé	2 337	178 885	15 989	9 715	15 300	23 087	62,1	8,4	17,3	0,4	11,8	143,2	5,2
8 Obsluha strojů a zařízení	2 165	163 857	15 937	9 828	15 258	22 337	61,4	11,7	15,6	0,2	11,1	145,1	5,9
9 Pomocní a nekvalifikovaní pracovníci	2 074	42 129	11 101	6 802	10 432	16 133	64,6	7,5	16,3	0,2	11,4	142,5	3,7
CELKEM ČR - podnikatelská sféra	3 408	748 407	18 899	9 461	16 004	28 886	65,0	6,4	17,8	0,3	10,5	144,8	3,6

**Průměrná hrubá měsíční mzda a její složky, diference, odpracovaný čas
podle podskupin zaměstnání a zaměstnání KZAM - R
u zaměstnanců s počtem placených hodin 1592 a vyšším**

Podskupiny zaměstnání a zaměstnání KZAM - R	Výběrový soubor		Průměr	Diference			Složky hrubé mzdy					Odpracovaný čas zaměstnance	
	počet org. jednotek	počet osob		1. decil	medián	9. decil	základní mzda	příplatky	prémie	jiné složky	náhrady	průměr	podíl přesčasu
			Kč/ měs	Kč/ měs	Kč/ měs	Kč/ měs	%	%	%	%	%		
C E L K E M Č R - podnikatelská sféra	3 408	748 407	18 899	9 461	16 004	28 886	65,0	6,4	17,8	0,3	10,5	144,8	3,6
1210 Ředitelé a prezidenti velkých organizací, podniků	1 142	1 666	102 663	26 722	68 761	212 546	61,9	0,9	28,5	0,1	8,6	151,4	0,1
12105 Vedoucí velké zpracovatelské organizace	366	476	111 247	32 658	88 400	223 438	64,5	0,3	26,4	0,2	8,6	149,9	0,3
1221 Ved. prac. v zemědělství, lesnictví, rybářství a myslivosti	226	1 245	26 227	13 455	22 838	42 310	63,4	1,3	26,0	0,3	9,0	153,8	0,6
12212 Vedoucí výrobního (provozního) útvaru v zemědělství	115	552	20 941	10 816	18 905	32 478	67,7	1,3	22,3	0,2	8,5	158,1	1,0
40 1222 Ved. prac. v průmyslu /ve výrobě/	928	5 369	46 604	20 420	36 674	85 189	63,1	1,9	25,3	0,2	9,5	146,4	1,0
12221 Výrobní, technický náměstek výrobní organizace	462	803	68 107	25 275	51 981	121 354	60,3	0,6	29,9	0,1	9,1	148,4	0,2
12223 Vedoucí výrobního (provozního) útvaru v energetice	115	678	45 765	24 007	38 883	71 132	61,5	1,2	27,3	0,4	9,6	145,6	0,8
12224 Vedoucí výrobního (provozního) útvaru ve strojírenství	301	1 052	37 621	19 567	30 685	62 396	67,3	1,1	21,8	0,1	9,7	146,0	0,5
12229 Vedoucí pracovník výrobního útvaru v průmyslu jinde neuv.	337	1 170	39 444	18 054	32 816	66 786	63,8	0,9	25,5	0,1	9,7	146,4	0,8
1223 Ved. prac. ve stavebnictví a zeměměřičství	214	1 197	45 158	19 814	37 189	78 700	60,8	0,5	29,8	0,1	8,8	152,4	0,5
1224 Ved. prac. ve velkoobchodě a v maloobchodě	368	4 241	20 777	9 768	16 424	34 584	69,3	3,7	17,3	0,1	9,6	148,7	1,1
12241 Vedoucí provozní jednotky obchodu	187	2 204	18 021	9 306	14 567	30 186	66,6	5,4	17,4	0,0	10,6	145,0	1,1
12244 Vedoucí provozu v maloobchodě	46	520	20 309	10 387	17 659	32 781	72,2	2,0	18,5	0,0	7,3	155,5	0,9
12249 Vedoucí pracovník ve velkoobchodě, maloob. jinde neuv.	70	769	24 092	11 953	19 235	41 813	71,5	3,3	15,6	0,4	9,2	150,0	1,2
1226 Ved. prac. v dopr., skladování, telekom. a na pošt. úřadech	327	3 936	32 362	14 426	24 964	57 333	65,4	3,2	21,0	0,5	9,9	140,5	0,7
12266 Vedoucí provozního útvaru poštovního úřadu, telekom.	87	2 214	29 979	13 381	20 263	61 132	67,8	0,8	21,8	0,2	9,4	138,3	1,0
12267 Vedoucí provozního útvaru dopravní organizace	119	567	32 476	21 199	27 483	48 266	59,9	2,1	26,8	0,7	10,5	143,5	0,1
12269 Vedoucí pracovník v dopravě, telekomunikacích jinde neuv.	144	685	37 281	19 784	32 134	60 139	68,4	6,3	14,7	0,4	10,2	143,4	0,4
1227 Ved. prac. v organ.zaměřených na poskytování obch.služeb	267	2 542	69 942	26 929	51 441	117 288	58,4	1,1	30,2	0,1	10,2	148,2	0,3
12271 Vedoucí provozu v peněžnictví, v pojišťovnictví	145	1 204	76 888	32 462	57 817	123 890	59,1	0,4	30,4	0,1	10,0	148,2	0,4
12273 Vedoucí provozního útvaru banky, spořitelny, pojišťovny	42	942	68 946	25 444	43 896	127 844	55,7	0,7	33,0	0,1	10,5	148,2	0,1
1229 Ved. prac. dílčích celků jinde neuvedení /kult.,zdrav.,škol./	263	1 572	38 049	16 406	31 051	66 294	62,7	6,6	20,4	0,3	10,0	148,0	1,0

12299 Vedoucí pracovník dílčího celku jinde neuvedený	241	1 345	38 502	16 235	31 226	68 656	63,8	5,2	21,0	0,2	9,8	148,1	0,9
1231 Ved. prac. finančních a hospodářských /správních/ útvarů	1 363	4 435	50 001	19 284	36 287	92 708	62,9	1,3	26,5	0,1	9,2	147,2	0,2
12311 Ekonomický náměstek (ekonomický ředitel)	809	967	75 672	25 919	52 627	156 531	60,6	0,7	30,0	0,1	8,6	149,1	0,1
12314 Vedoucí útvaru informační soustavy, účetnictví	396	570	42 861	20 667	34 587	67 146	66,2	0,9	23,1	0,1	9,7	146,9	0,3
12318 Vedoucí ekonomického útvaru	361	568	36 213	18 010	29 242	57 839	65,5	0,8	24,4	0,1	9,2	147,9	0,2
12319 Vedoucí pracovník finančního útvaru jinde neuvedený	258	868	43 882	18 870	36 579	72 869	59,1	2,1	29,3	0,0	9,5	146,3	0,2
1232 Ved. prac. personálních útvarů a útvarů průmysl. vztahů	545	863	48 161	18 434	34 997	90 831	66,0	0,9	23,7	0,0	9,4	145,4	0,2
12322 Vedoucí personálního útvaru	348	485	37 625	18 109	29 499	68 346	66,3	0,9	23,0	0,1	9,7	144,3	0,3
1233 Ved. prac. odbytových útvarů /vč. průzkumu trhu/	858	2 766	54 155	21 265	40 413	99 065	64,8	1,4	24,9	0,0	8,9	147,3	0,2
12331 Obchodní náměstek (obchodní ředitel)	467	615	77 703	25 669	57 684	139 547	61,2	0,6	29,6	0,0	8,6	150,2	0,1
12334 Vedoucí útvaru odbytu (prodeje)	346	1 039	47 072	22 005	37 998	78 363	67,7	1,1	22,2	0,0	9,0	145,7	0,3
1235 Ved. prac. zásobovacích útvarů	501	976	35 827	16 137	29 718	60 073	69,8	1,4	19,4	0,1	9,3	146,7	0,6
12351 Vedoucí útvaru zásobování, nákupu	426	693	37 909	16 882	31 239	64 036	69,9	1,1	19,7	0,1	9,2	146,4	0,3
1236 Ved. prac. výpočetních útvarů	417	815	45 900	15 666	35 972	86 700	68,9	1,1	20,2	0,3	9,5	145,0	0,3
1237 Ved. prac. výzkumných a vývojových útvarů	424	1 190	44 368	21 369	37 844	75 806	66,5	0,8	22,7	0,1	9,9	145,5	0,3
12374 Vedoucí útvaru technického rozvoje	252	505	42 400	20 322	35 745	74 552	64,5	0,9	24,3	0,2	10,1	145,6	0,4
1239 Ved. prac. ostatních útvarů jinde neuvedení	621	3 191	39 158	18 101	32 003	65 992	65,8	1,3	23,1	0,1	9,7	145,8	0,6
12391 Vedoucí sekretariátu ředitele velké organizace	256	517	33 071	13 630	23 935	60 000	67,4	0,8	22,0	0,4	9,4	146,6	0,2
12399 Vedoucí pracovník velkého univerzálního útvaru jinde neuv.	327	1 874	41 739	20 473	35 206	68 050	64,6	1,2	24,4	0,1	9,7	145,2	0,6
1312 Ved., ředitelé v průmyslu /ve výrobě/	355	1 244	39 543	17 419	31 788	67 731	64,7	1,8	24,2	0,1	9,2	147,9	0,4
13122 Vedoucí samostatného výrobního provozu	191	604	41 920	19 283	31 925	72 495	61,3	1,4	27,8	0,1	9,4	148,3	0,5
1314 Ved., ředitelé ve velkoobchodu a maloobchodu	158	2 703	16 768	8 152	14 585	26 139	68,1	7,4	14,9	0,2	9,4	148,3	0,8
13142 Vedoucí maloobchodní prodejny	87	2 500	15 263	8 084	14 183	23 689	67,7	8,6	14,1	0,2	9,4	147,9	0,8
1316 Ved., ředitelé v dopravě, sklad., telekom. a na pošt. úřadech	165	2 686	19 248	13 590	17 222	24 665	65,4	1,5	23,1	0,1	9,9	138,4	0,8
1317 Ved., ředitelé v podnicích poskytujících obchodní služby	126	865	35 242	20 524	30 644	47 071	65,8	3,3	21,4	0,0	9,5	148,0	0,0
13174 Vedoucí malé pobočky banky, pojišťovny, spořitelny	83	477	31 509	18 834	26 722	43 061	66,4	2,7	21,4	0,0	9,5	147,8	0,0
2113 Chemici	75	750	25 710	14 299	21 448	42 563	73,9	3,3	12,7	0,3	9,8	141,9	0,3
2131 Projektanti a analytici výpočetních systémů	213	1 494	32 931	18 199	28 247	53 075	69,2	2,7	16,9	1,6	9,6	146,6	0,7
21313 Projektant a analytik informačních systémů	108	651	32 551	18 077	29 005	51 889	70,2	2,4	17,0	0,6	9,8	146,8	0,4
2132 Programátoři	382	1 936	28 767	16 033	25 530	45 379	72,5	1,6	15,8	0,5	9,6	145,9	0,7
21323 Programátor informačních systémů	114	643	30 451	16 776	27 652	48 490	73,6	1,0	15,0	0,6	9,8	144,6	0,5
2139 Ostatní odborníci zabývající se vt jinde neuved.	620	3 164	29 320	15 581	26 050	47 004	70,6	2,1	16,5	1,3	9,5	145,6	0,8
21392 Inženýr správce integrovaných, informačních systémů, sítí	222	817	35 164	18 451	31 958	53 832	71,8	1,5	15,8	1,7	9,2	145,9	0,7
21399 Odborník zabývající se výpočetní technikou jinde neuv.	204	698	26 355	13 546	23 885	42 250	70,6	2,6	16,8	0,8	9,2	146,3	1,2
2142 Projektanti staveb a areálů, stavební inženýři	262	1 828	26 125	14 455	22 702	41 033	67,6	1,0	21,7	0,2	9,5	146,4	0,4
2143 Projektanti elektrotechnických zařízení, elektroinženýři	252	2 133	28 915	16 275	26 441	44 652	67,4	3,7	18,8	0,2	9,9	146,0	1,5
2144 Projektanti elektron.systémů a telekom.sítí	140	1 295	30 237	17 846	27 716	44 696	67,9	2,9	17,2	2,3	9,7	145,0	2,0
21446 Inženýr elektronik telekomunikace, radiokomunikace	68	714	31 811	20 545	30 100	43 714	70,4	1,5	15,7	3,3	9,1	144,0	1,8

Poznámka: zveřejněna zaměstnání, která jsou ve své hlavní třídě zastoupena minimálně 1%

**Průměrná hrubá měsíční mzda a její složky, diference, odpracovaný čas
podle podskupin zaměstnání a zaměstnání KZAM - R
u zaměstnanců s počtem placených hodin 1592 a vyšším**

Podskupiny zaměstnání a zaměstnání KZAM - R	Výběrový soubor		Průměr	Diference			Složky hrubé mzdy					Odpracovaný čas zaměstnance	
	počet org. jednotek	počet osob		1. decil	medián	9. decil	základní mzda	příplatky	prémie	jiné složky	náhrady	průměr	podíl přesčasu
			Kč/ měs	Kč/ měs	Kč/ měs	Kč/ měs	%	%	%	%	%		
C E L K E M Č R - podnikatelská sféra	3 408	748 407	18 899	9 461	16 004	28 886	65,0	6,4	17,8	0,3	10,5	144,8	3,6
2145 Projektanti a konstruktéři strojních zařízení, strojní inženýři	318	4 523	23 779	14 302	21 711	34 895	71,1	2,6	16,2	0,0	10,1	145,7	1,5
21452 Inženýr projektant, konstruktér průmyslových zařízení	182	2 018	22 547	13 673	20 778	33 087	72,1	1,6	15,9	0,0	10,4	145,3	1,3
21455 Strojní inženýr technolog, normalizátor	105	715	22 028	14 609	20 387	31 579	70,6	1,8	17,3	0,1	10,2	146,0	1,6
2146 Chemičtí inženýři, technologové	117	651	32 030	16 441	26 406	51 887	74,0	1,1	15,3	0,2	9,4	143,0	0,4
2147 Důlní a hutní inženýři, technologové, metalurgové	65	814	28 325	19 289	27 004	39 280	66,1	3,8	19,2	0,2	10,7	142,0	1,8
2149 Ostatní architekti, projekt., konstruk. a tech.inženýři /tvůr.prac./	281	2 238	28 479	17 079	26 284	39 423	65,9	5,0	19,0	0,1	10,0	144,0	1,1
2221 Lékaři, ordináři /kromě zubních lékařů/	104	769	28 103	17 313	26 217	40 553	59,9	12,6	11,8	6,4	9,3	151,6	5,0
2311 Vědeckopedagogičtí pracovníci	28	8 043	25 364	14 810	22 241	39 943	55,5	8,7	21,1	0,0	14,7	142,7	0,0
23112 Profesor vysokoškolský, univerzitní	25	886	39 594	23 508	35 039	62 775	49,4	10,4	25,4	0,0	14,8	143,2	0,0
23113 Docent	25	2 335	28 486	16 828	25 605	43 321	53,2	10,0	22,1	0,0	14,7	142,9	0,0
23114 Odborný asistent vysoké školy, univerzity	27	4 192	21 414	14 494	20 083	29 740	59,9	6,5	18,9	0,0	14,7	142,4	0,0
2411 Odb. prac. na úseku účetnictví, financí, daní, ap., hl. účetní	983	4 089	28 700	14 944	24 057	45 700	71,2	1,5	17,3	0,0	10,0	145,1	0,5
24112 Hlavní, vedoucí účetní	656	1 130	26 590	14 750	22 837	41 085	69,3	1,6	19,1	0,1	9,9	146,5	0,4
24119 Odborný pracovník účetnictví a financování jinde neuv.	177	702	25 828	13 620	22 058	41 204	70,2	1,9	18,0	0,0	9,9	145,2	0,6
2412 Odb. prac. na úseku zaměstnaneckých, personálních věcí	353	1 001	26 927	15 088	24 149	42 184	72,6	1,5	16,1	0,0	9,8	144,2	0,7
2413 Odborní pracovníci v bankovníctví a pojišťovnictví	224	10 460	29 538	15 832	22 952	46 231	67,0	1,5	21,5	0,1	9,9	146,0	1,2
24134 Odborný pracovník hotovostních a kapitálových operací	31	864	30 475	13 803	23 162	47 515	70,5	1,3	18,6	0,0	9,6	147,1	1,2
24135 Odborný pracovník pro úvěrovou administrativu	165	5 674	24 035	15 983	21 398	34 435	66,9	2,1	20,8	0,1	10,1	145,6	1,8
24138 Odborný pracovník v pojišťovnictví	27	877	23 155	15 267	21 098	32 407	69,9	0,3	21,1	0,0	8,7	148,1	0,0
24139 Odborný pracovník bankovníctví a pojišťovnictví jinde neu.	78	1 926	34 480	15 583	26 403	60 041	70,0	1,6	18,4	0,0	10,0	145,5	0,9
2419 Ostatní odb. prac. v oblasti podnikání	476	4 611	32 842	17 823	28 636	50 391	69,1	3,1	17,8	0,1	9,9	144,4	0,8
24192 Odborný pracovník marketingu (zahraničních vztahů)	211	706	34 545	17 319	28 924	58 822	71,8	0,9	17,7	0,0	9,6	145,9	0,3

24199 Odborný pracovník v oblasti podnikání jinde neuvedený	190	2 178	31 596	17 936	26 014	50 293	68,1	1,9	19,6	0,1	10,3	143,4	0,4
2421 Právníci, právní poradci /mimo advokacie a soudnictví/	382	989	39 313	21 321	33 814	59 547	67,1	1,1	22,0	0,1	9,7	145,6	0,1
2433 Odborní pracovníci v informacích /např. vti../	106	655	23 517	13 117	18 911	39 574	73,4	1,4	14,3	0,7	10,2	143,2	1,3
2441 Ekonomové - vědeckí pracovníci, specialisté, experti	486	2 884	28 396	15 616	25 348	43 338	70,2	2,0	18,4	0,0	9,4	144,7	0,5
24415 Odborný ekonom marketingu, obchodu	116	712	27 186	16 263	24 392	40 618	73,3	1,0	17,3	0,0	8,4	145,4	0,3
2451 Spisovatelé, autoři, kritikové, novináři, redaktoři	54	845	30 648	18 069	27 269	45 667	75,6	1,8	13,2	0,0	9,4	152,0	1,7
2470 Odb. administrativní pracovníci jinde neuvedení	294	2 857	27 798	14 178	24 949	43 219	69,2	7,1	14,3	0,1	9,3	144,5	1,8
24706 Odborný admin. pracovník podnikatelské organizace	126	1 037	24 467	14 068	21 461	37 236	73,0	0,9	16,4	0,3	9,4	143,6	1,3
24709 Odborný administrativní pracovník jinde neuvedený	173	982	24 098	13 432	21 186	37 400	68,9	2,4	18,8	0,1	9,8	143,2	0,5
3112 Stavební technici	735	6 219	24 772	14 758	22 379	36 601	65,1	1,9	23,5	0,3	9,2	150,6	1,6
31121 Mistr stavební výroby	285	3 102	26 981	16 106	24 326	39 903	62,2	2,1	26,4	0,4	8,9	153,5	2,3
3113 Elektrotechnici	607	6 050	23 048	14 628	21 899	32 176	65,0	6,9	17,1	1,0	10,0	146,0	2,5
31131 Mistr elektrotechnické výroby, výroby a rozvodu energie	289	2 411	22 703	15 250	20 751	32 680	63,8	8,9	15,3	1,5	10,5	145,2	2,7
3114 Elektronici a technici v radiokomunikacích a telekomunikacích	185	5 033	26 428	16 150	22 948	40 648	69,2	3,9	15,9	1,5	9,5	143,7	2,6
31146 Technik, inspektor radiokomunikací, telekomunikací	66	3 201	27 358	17 552	22 874	44 592	69,9	2,8	15,9	1,9	9,5	142,7	2,0
3115 Strojírenští technici	677	15 342	21 173	12 728	20 121	30 729	70,2	5,5	14,0	0,2	10,1	144,8	2,6
31151 Mistr strojírenské výroby	432	3 749	22 156	14 799	20 915	31 578	67,9	6,3	15,5	0,2	10,1	145,9	3,1
31155 Strojírenský technik kontrolor jakosti, laborant	223	3 067	20 139	11 862	19 020	29 144	70,1	8,2	11,5	0,0	10,2	142,8	2,7
31157 Strojírenský technik technolog, normalizátor, konstruktér	304	2 432	18 498	11 925	17 241	26 448	72,0	2,6	14,8	0,1	10,5	144,7	2,1
3116 Chemičtí technici	280	4 009	23 145	12 606	20 623	36 044	68,9	7,5	13,3	0,2	10,1	144,1	2,0
31161 Mistr chemické výroby	83	1 508	27 416	16 475	24 696	40 478	66,5	10,6	12,9	0,1	9,9	146,8	3,5
3117 Důlní a hutní technici	93	3 022	26 279	18 979	25 564	34 331	60,3	9,5	19,1	0,3	10,8	143,7	4,4
31171 Mistr těžby surovin, mistr hutní výroby	64	1 538	27 022	20 486	26 283	34 462	58,7	11,3	18,8	0,2	11,0	143,5	4,5
3118 Technici v kartografii, kresliči a zeměměřiči	403	2 436	17 597	11 228	16 524	25 026	70,8	2,1	16,5	0,1	10,5	143,8	1,1
31187 Technik konstruktér strojů a zařízení, nástrojů a přístrojů	210	1 499	17 924	11 312	16 309	26 394	72,1	2,6	14,7	0,0	10,6	143,9	1,4
3119 Ostatní techničtí pracovníci jinde neuvedení	1 412	17 240	20 542	12 279	19 264	29 842	67,2	3,9	19,1	0,3	9,5	147,2	2,2
31191 Mistr jinde neuvedený	722	5 888	21 104	13 073	20 360	30 037	65,1	5,0	20,2	0,4	9,3	148,5	3,5
31199 Technik jinde neuvedený	689	4 857	20 624	12 247	18 904	30 212	67,4	2,9	19,6	0,4	9,7	146,8	1,2
3122 Operátoři a obsluha výpočetní techniky	549	2 104	20 752	12 085	18 734	31 712	69,9	5,1	15,1	0,4	9,5	145,7	1,7
3152 Bezpečnostní tech.a tech. pro kontrolu zdravot. nezávad.	698	3 366	19 808	11 947	18 312	28 409	69,9	3,9	15,8	0,1	10,3	144,8	1,7
3160 Technici železničního provozu	122	4 454	20 415	16 348	20 286	24 356	62,0	15,7	11,0	0,8	10,5	147,5	5,9
31606 Výpravčí (dispoziční, vnější služby)	88	2 353	20 498	17 592	20 290	23 593	61,1	20,1	8,0	0,7	10,1	150,7	9,5
3212 Technici v agronomii, v lesnictví a v zemědělství	420	4 391	17 036	11 716	16 605	22 082	69,4	1,4	19,4	0,3	9,5	153,1	0,5
32127 Technik lesního hospodářství	94	2 117	16 546	12 647	16 838	19 714	72,9	1,0	16,0	0,1	10,0	151,6	0,1
3231 Ošetřovatelé, všeobecné zdravotní sestry	58	1 519	14 698	10 849	14 036	19 586	64,0	15,5	9,3	1,8	9,4	144,9	2,4
3411 Zprostředkovatelé finanč. transakcí, obchodu s cen. papíry	47	3 362	22 109	13 848	20 292	30 285	66,9	0,4	22,5	0,0	10,2	146,0	0,4
34119 Zprostředkovatel finančních transakcí jinde neuvedený	37	2 430	21 214	13 920	19 803	28 633	66,4	0,5	22,8	0,0	10,3	145,8	0,5
3412 Pojišťovací agenti	93	3 344	20 343	12 179	17 470	31 909	71,9	0,1	18,7	0,0	9,3	146,3	0,0

Poznámka: zveřejněna zaměstnání, která jsou ve své hlavní třídě zastoupena minimálně 1%

**Průměrná hrubá měsíční mzda a její složky, diference, odpracovaný čas
podle podskupin zaměstnání a zaměstnání KZAM - R
u zaměstnanců s počtem placených hodin 1592 a vyšším**

Podskupiny zaměstnání a zaměstnání KZAM - R	Výběrový soubor		Průměr	Diference			Složky hrubé mzdy					Odpracovaný čas zaměstnance	
	počet org. jednotek	počet osob		1. decil	medián	9. decil	základní mzda	příplatky	prémie	jiné složky	náhrady	průměr	podíl přesčasu
			Kč/ měs	Kč/ měs	Kč/ měs	Kč/ měs	%	%	%	%	%		
C E L K E M Č R - podnikatelská sféra	3 408	748 407	18 899	9 461	16 004	28 886	65,0	6,4	17,8	0,3	10,5	144,8	3,6
34124 Referent pojišťovny	70	1 506	18 283	11 495	16 218	28 491	69,6	0,1	21,2	0,0	9,1	145,7	0,0
3415 Obchodní cestující, profes. poradci v obchodě, obch.zástupci	384	4 237	27 590	14 534	24 836	43 386	63,2	1,2	25,8	0,2	9,6	147,2	0,5
34152 Obchodní zástupce	298	3 291	28 157	14 687	25 483	44 409	62,8	0,9	26,4	0,2	9,7	147,3	0,2
3416 Nákupčí	1 018	4 930	18 735	11 164	16 851	27 716	71,3	2,6	16,1	0,1	9,9	144,5	1,0
34161 Nákupčí (zásobovač, nákupce)	867	3 709	18 778	11 639	17 108	27 318	72,0	1,8	16,1	0,1	10,0	144,5	0,9
3421 Obchodní agenti	748	5 231	21 853	12 143	18 339	32 782	68,1	1,4	20,9	0,0	9,6	144,5	0,5
34213 Obchodní referent (referent obchodní služby)	575	3 656	20 715	11 941	17 944	29 399	67,0	1,5	21,9	0,0	9,6	144,7	0,5
3422 Odbytoví a přepravní agenti	792	6 512	20 225	12 189	17 963	30 309	68,4	3,3	18,5	0,1	9,7	145,4	1,6
34221 Odbytový agent (odbytář, prodejce)	449	3 112	19 506	11 671	17 870	28 370	66,9	1,0	22,3	0,1	9,7	143,8	0,8
3431 Odborné sekretářky, sekretáři	751	4 287	24 387	11 928	20 087	40 435	66,6	5,1	18,9	0,4	9,0	146,8	0,3
34311 Vedoucí administrativní agendy	105	1 509	34 898	18 467	25 969	57 952	62,7	6,5	21,7	0,7	8,4	148,6	0,0
34319 Odborný sekretář, sekretářka jinde neuvedený	465	1 684	18 483	11 299	17 012	26 255	71,5	2,3	16,3	0,0	9,9	145,9	0,5
3433 Pracovníci v oblasti účetnictví, fakturace, rozpočet., kalkulace	2 239	18 656	17 778	10 895	16 392	26 047	70,9	2,3	16,8	0,1	9,9	145,9	0,5
34331 Účetní všeobecný	1 429	6 477	16 880	10 365	15 722	24 424	71,6	2,1	16,4	0,1	9,8	146,7	0,4
34332 Účetní mzdový	1 214	2 503	17 594	11 554	16 462	24 841	70,7	2,3	16,8	0,1	10,1	145,8	0,8
34333 Účetní finanční	877	2 226	17 933	11 108	16 502	25 844	71,6	2,2	16,2	0,2	9,8	146,8	0,4
34338 Referent kalkulací, cen, rozpočtů	528	1 679	18 927	11 148	17 318	27 914	69,9	2,6	17,7	0,1	9,7	145,7	0,8
34339 Referent účetnictví, financování a kalkulace jinde neuved.	446	2 175	19 306	12 125	17 534	28 909	70,5	2,6	16,9	0,0	10,0	143,6	0,4
3436 Referenti osobních oddělení	803	2 099	19 897	12 577	18 164	28 241	70,8	2,6	16,4	0,0	10,2	143,1	0,3
3439 Ostatní odborní administrativní pracovníci jinde neuved.	1 121	8 470	19 599	11 595	17 593	30 120	70,3	2,7	17,1	0,2	9,7	145,5	0,9
34394 Referent hospodářské správy	565	2 288	19 557	12 275	18 229	28 823	70,9	2,4	16,8	0,2	9,7	145,2	0,9
34399 Referent administrativy jinde neuvedený	553	3 692	18 336	10 914	16 216	28 312	70,8	2,3	17,1	0,1	9,7	145,4	0,8

4112 Kancelářští a manipul. prac. a obsl. zařiz. na zpracov. textu	260	669	13 861	8 633	12 292	20 220	71,5	2,1	16,1	0,1	10,2	143,3	0,5
4113 Pracovníci přípravy dat vt	204	870	13 729	7 147	12 975	19 944	73,4	2,2	14,3	0,0	10,1	142,4	0,8
4115 Sekretářky, sekretáři	1 101	5 115	16 560	9 930	14 843	24 476	72,4	2,2	16,0	0,1	9,3	145,0	0,4
41151 Sekretářka, sekretář	869	3 087	16 814	10 226	15 434	24 409	71,4	2,2	16,6	0,1	9,7	144,5	0,3
41159 Administrativní pracovník jinde neuvedený	419	1 757	15 504	9 293	13 442	22 791	72,2	1,9	16,3	0,0	9,6	145,1	0,7
4121 Nižší účetní	588	2 430	13 303	8 112	12 527	19 073	72,2	2,3	15,8	0,1	9,6	145,7	0,6
41211 Nižší účetní všeobecný	215	964	12 128	7 539	11 180	17 548	73,6	2,6	13,7	0,1	10,0	144,2	0,4
4131 Úředníci ve skladech	1 287	7 624	14 453	9 148	13 330	20 481	67,6	5,7	16,2	0,3	10,2	146,0	3,2
41311 Vedoucí malého skladu, skladmistr	435	1 040	16 791	9 635	15 266	24 218	69,1	3,6	17,2	0,2	9,9	147,0	2,3
41312 Skladník (úředník)	789	3 517	14 229	9 037	13 066	20 372	67,0	5,5	16,9	0,3	10,3	145,5	2,9
41314 Úředník expedice, expedient	276	1 032	13 391	8 585	12 215	18 886	68,6	4,9	16,6	0,3	9,6	146,6	3,3
41315 Operátor skladů	206	1 370	14 150	9 836	13 782	18 798	66,6	9,3	13,0	0,4	10,7	144,9	4,6
4132 Úředníci ve výrobě /např. výrobní plánovači/	399	1 957	14 815	9 354	13 256	22 022	69,0	2,9	17,2	0,1	10,8	143,2	1,7
41323 Dílenský plánovač výroby	201	885	14 044	9 130	12 761	20 703	71,3	2,4	15,0	0,0	11,3	141,8	1,4
4133 Úředníci v dopravě a v přepravě /dispečeri, kontrolori apod./	348	3 250	19 162	12 272	17 784	28 147	66,0	11,4	12,6	0,1	9,9	146,2	2,8
41331 Dispečer dopravy a přepravy, komerční dispečer	186	999	20 761	13 238	19 471	29 554	65,5	6,2	19,2	0,2	8,9	150,9	1,9
41339 Úředník v dopravě jinde neuvedený	71	807	20 627	13 794	19 650	29 143	71,9	13,6	3,9	0,1	10,5	141,1	1,2
4141 Řadoví knihovníci, archiváři, evidenční pracovníci	214	616	13 678	8 940	12 787	19 214	71,0	3,6	15,1	0,0	10,3	143,4	0,4
4142 Poštovní doručovatelé, úředníci v třídárnách	120	14 128	12 187	9 503	11 705	15 564	70,1	2,1	17,3	0,0	10,5	135,6	2,1
41421 Doručovatel poštovních zásilek , tisku	79	8 373	11 211	9 173	10 965	13 941	70,7	0,4	17,8	0,0	11,1	135,0	1,0
41427 Pracovník poštovní přepravy	56	2 205	14 471	11 475	14 106	17 948	68,7	5,4	16,5	0,0	9,4	139,1	6,2
41428 Úředník třídění poštovních zásilek	65	1 348	13 004	10 312	12 748	16 079	67,9	6,2	16,6	0,0	9,3	133,9	3,4
41429 Provozní pracovník pošty jinde neuvedený	79	1 643	12 527	10 107	12 140	15 458	71,4	1,5	16,6	0,0	10,5	134,4	0,9
4190 Nižší pracovníci jinde neuvedení ostatní	293	1 552	15 766	9 652	14 339	23 943	70,3	2,2	18,1	0,0	9,4	145,2	0,6
41909 Nižší úředník (referent) jinde neuvedený	198	942	15 459	9 295	14 030	23 775	70,8	1,3	18,5	0,1	9,3	145,3	0,6
4211 Pokladníci /v bankách, pojišťovnách, spořitelnách, na poště/	554	3 379	15 444	11 997	14 946	19 508	71,1	1,7	17,2	0,0	10,0	142,7	1,1
42111 Pokladník v bance	79	1 604	16 445	12 925	15 833	20 541	71,5	1,6	16,5	0,1	10,3	143,8	0,5
42118 Pokladník v organizaci	322	635	14 718	10 260	14 391	19 925	70,1	3,0	17,2	0,0	9,7	147,3	2,3
4212 Úředníci na přepážkách a směnárnicí	139	7 816	14 235	10 752	13 183	18 453	70,7	1,3	18,1	0,0	9,9	136,3	0,9
42122 Úředník u přepážky v bance	14	1 094	16 988	11 509	15 929	22 924	76,2	0,9	13,5	0,1	9,3	142,8	0,8
4213 Pokladníci v obchodě, společném stravování apod.	138	4 693	9 995	6 995	9 753	13 253	69,6	8,2	12,2	0,1	9,9	141,6	1,1
42131 Pokladník v obchodě	81	1 879	9 987	6 806	9 651	13 747	67,9	7,1	14,7	0,0	10,3	138,3	0,7
42134 Pokladník v maloobchodní prodejně	32	1 790	10 156	7 605	10 056	12 671	68,9	10,2	10,9	0,2	9,8	142,0	0,9
42135 Pokladník kontrolní pokladny v samoobsluze	19	801	9 476	6 441	9 191	12 799	75,6	8,1	6,5	0,0	9,8	146,8	2,7
4214 Prodavači vstupenek, jízdenek apod.	107	1 107	14 599	10 769	14 641	17 831	65,1	13,1	10,2	0,4	11,2	146,5	4,2
42143 Pokladník, prodavač jízdenek v osobní dopravě	89	711	14 451	11 449	14 420	17 397	63,1	16,0	9,2	0,6	11,1	148,0	5,6
4222 Recepční	199	774	13 909	8 782	12 689	20 050	65,9	8,4	15,4	0,0	10,3	146,4	1,8
42222 Recepční	179	631	13 804	8 901	12 704	19 460	66,3	8,4	15,2	0,0	10,1	145,7	1,5

Poznámka: zveřejněna zaměstnání, která jsou ve své hlavní třídě zastoupena minimálně 1%

**Průměrná hrubá měsíční mzda a její složky, diference, odpracovaný čas
podle podskupin zaměstnání a zaměstnání KZAM - R
u zaměstnanců s počtem placených hodin 1592 a vyšším**

Podskupiny zaměstnání a zaměstnání KZAM - R	Výběrový soubor		Průměr	Diference			Složky hrubé mzdy					Odpracovaný čas zaměstnance	
	počet org. jednotek	počet osob		1. decil	medián	9. decil	základní mzda	příplatky	prémie	jiné složky	náhrady	průměr	podíl přesčasu
			Kč/ měs	Kč/ měs	Kč/ měs	Kč/ měs	%	%	%	%	%		
C E L K E M Č R - podnikatelská sféra	3 408	748 407	18 899	9 461	16 004	28 886	65,0	6,4	17,8	0,3	10,5	144,8	3,6
4223 Telefonisté	290	810	17 964	7 215	14 327	33 072	69,1	4,3	17,4	0,0	9,2	143,1	0,3
4224 Informátoři	87	892	15 901	11 237	14 924	21 693	70,4	5,8	13,8	0,1	9,9	142,8	1,1
42249 Informátor jinde neuvedený	11	647	16 499	11 964	15 231	22 389	73,2	3,0	13,9	0,0	9,9	141,7	0,1
5111 Obsluhující pracovníci v dopravě a stevardi	7	658	31 967	24 864	28 482	44 162	48,5	37,2	2,0	0,0	12,3	133,1	0,1
5112 Vlakvedoucí, vlakové čety, průvodčí /vč. palubních průvodčí/	73	1 496	17 199	14 504	17 148	20 145	58,1	19,2	10,6	1,5	10,6	146,7	10,2
5121 Pracovníci dohlížející nad obsluhujícím personálem	203	918	13 942	8 402	12 687	21 056	66,7	6,2	16,9	0,1	10,1	147,9	2,7
5122 Kuchaři	427	4 907	11 411	7 041	10 329	17 065	67,3	5,4	17,7	0,0	9,6	145,8	1,6
51221 Šéfkuchař	117	567	15 986	8 898	14 491	23 929	64,8	4,2	22,1	0,1	8,8	150,3	2,2
51222 Kuchař	372	2 919	11 384	7 491	10 504	16 345	66,4	5,6	18,2	0,0	9,8	145,9	1,7
51228 Pomocný kuchař	124	973	8 324	6 268	7 869	10 944	69,9	3,8	16,9	0,0	9,4	143,8	0,9
5123 Číšníci, servírky	107	1 037	12 127	7 687	11 430	17 133	63,5	9,2	17,0	0,1	10,2	148,1	2,4
51232 Číšník, servírka	88	800	11 923	7 674	11 300	16 856	63,6	9,4	16,5	0,0	10,5	147,4	1,9
5132 Pečovat.a pomoc.ošetřovatelé v zařiz.soc.péče, v nemocnic.	17	407	9 645	7 179	9 142	13 159	64,9	18,2	5,6	2,1	9,2	143,5	2,6
5161 Hasiči, požárníci	113	2 115	18 568	12 578	17 896	24 349	61,5	17,1	10,3	1,5	9,6	149,9	6,5
51611 Hasič strojník	41	511	21 232	15 275	19 667	25 341	62,1	17,2	9,7	1,4	9,6	148,0	5,2
51612 Hasič podnikového sboru	85	1 235	17 957	12 679	17 501	23 406	62,2	16,5	10,5	1,5	9,3	152,0	7,5
5162 Pracovníci bezpečnostních orgánů /např.policisté,strážníci/	36	745	14 702	7 825	11 578	25 693	67,3	6,9	16,9	0,5	8,4	156,1	2,8
5169 Ostatní pracovníci ochrany a ostrahy jinde neuv.	353	8 660	10 595	6 521	9 314	16 145	69,7	13,4	8,3	0,2	8,4	162,1	11,7
51691 Strážný, člen závodní stráže	252	3 238	11 022	6 355	9 536	18 117	64,0	16,0	10,8	0,1	9,1	153,9	8,0
51699 Pracovník ochrany majetku a osob jinde neuvedený	78	5 292	10 296	6 601	9 150	15 445	73,9	11,7	6,3	0,3	7,8	167,4	13,9
5211 Prodavači v obchodech	648	15 365	10 407	6 314	9 488	14 728	71,6	5,7	13,5	0,1	9,1	144,4	1,9
52111 Prodavač smíšeného zboží	172	5 054	8 503	5 868	7 708	11 981	74,8	3,3	10,7	0,2	11,0	138,1	0,8

52112 Prodavač potravinářského zboží	228	5 424	10 230	6 913	9 438	13 997	72,7	8,1	11,1	0,0	8,1	148,4	3,2
52113 Prodavač průmyslového zboží	78	1 217	13 137	8 684	12 681	18 163	71,3	2,9	17,2	0,1	8,5	147,0	1,4
52115 Prodavač textilu, obuvi	66	489	9 433	6 327	8 984	13 412	62,7	2,8	24,3	0,0	10,2	148,4	3,0
52119 Prodavač jinde neuvedený	150	2 705	12 143	7 137	10 882	16 343	66,1	6,7	18,0	0,0	9,2	144,8	1,2
6111 Pěstitelé polních plodin	119	660	9 894	6 578	9 435	13 538	71,2	3,4	13,0	0,0	12,4	150,6	4,5
61118 Zemědělský dělník v rostlinné výrobě	110	611	9 761	6 566	9 280	13 229	71,4	3,3	12,9	0,0	12,4	150,5	4,5
6112 Ovocnáři, vinaři, chmelaři a ost.pěst. plodin rost.na stromech	22	173	9 714	6 928	9 371	12 731	65,8	2,1	18,5	0,0	13,6	143,2	3,3
6113 Zahradníci a pěstitelé zahradních plodin a sazenic	110	584	11 294	7 742	10 700	15 339	62,0	6,8	20,2	0,2	10,8	147,1	3,8
61131 Zahradník	89	361	12 047	8 053	11 639	15 895	60,3	6,2	22,6	0,2	10,7	148,0	4,0
61138 Zemědělský dělník v zahradnictví	19	125	10 361	7 542	10 217	14 540	62,7	7,4	18,9	0,4	10,6	144,0	3,7
6121 Chovatelé hospodářských zvířat /kromě drůbeže a včel/	236	4 943	11 793	8 378	11 584	15 327	65,9	9,3	15,3	0,1	9,4	157,7	4,3
61211 Chovatel skotu	86	1 368	11 949	8 679	11 774	15 295	66,3	9,1	15,4	0,2	9,0	160,8	3,4
61212 Chovatel prasat	73	695	11 082	7 839	11 068	14 122	64,1	9,1	17,2	0,0	9,6	154,4	3,1
61218 Zemědělský dělník ošetřovatel hospodářských zvířat	157	2 714	11 907	8 312	11 697	15 588	66,0	9,4	14,9	0,1	9,6	157,1	5,3
6122 Chovatelé drůbeže	48	673	12 281	7 980	11 915	16 989	65,8	7,7	17,9	0,1	8,5	150,9	4,4
61228 Zemědělský dělník ošetřovatel drůbeže	33	444	11 879	7 901	11 636	16 002	65,0	8,8	17,6	0,1	8,5	151,3	5,2
6124 Chovatelé hospodářských zvířat, drůbeže, včel apod.	16	167	11 269	7 710	10 854	15 349	69,6	7,0	13,1	0,0	10,3	159,9	2,8
61248 Zemědělský dělník ošetřovatel hospodářských zvířat apod.	11	124	11 381	8 042	10 807	15 499	71,9	5,0	12,8	0,0	10,3	155,6	0,6
6129 Ostatní chovatelé, ošetřovatelé zvířat jinde neuv./v rezerv./	22	130	10 848	7 842	10 681	14 626	63,7	9,5	16,3	0,0	10,5	152,8	4,2
6141 Dělníci pro pěstění a ošetřování lesa	53	1 091	8 902	6 257	8 286	12 479	74,4	2,6	7,2	0,0	15,8	132,8	1,4
61411 Pěstitel, šlechtitel lesa	13	160	8 160	6 224	7 713	10 718	75,1	2,5	8,4	0,0	14,0	134,5	0,2
61418 Lesní dělník v zalesňování	8	125	8 844	7 179	8 568	11 003	66,9	1,1	14,0	0,2	17,8	127,6	0,1
61419 Dělník pro pěstění a ošetřování lesa jinde neuvedený	33	611	9 125	6 203	8 286	13 414	76,5	2,0	6,4	0,0	15,1	134,3	1,7
6142 Dělníci pro těžbu dřeva /kromě obsuhy pojízdných zařízení/	40	923	12 032	8 428	11 765	15 584	72,0	2,6	9,5	0,0	15,9	133,7	0,8
61421 Lesní mechanizátor	15	128	13 573	9 868	13 118	18 611	65,2	2,0	17,3	0,0	15,5	136,5	0,6
61422 Dřevorubec	14	263	11 126	7 943	10 478	14 851	77,5	3,6	2,9	0,0	16,0	132,6	1,2
61423 Lesní manipulát, těžař	12	136	11 504	8 494	11 286	14 368	79,0	1,5	5,6	0,1	13,8	138,5	1,8
61428 Lesní dělník pro těžbu dřeva	18	347	12 542	8 945	12 264	16 117	67,4	2,9	12,9	0,0	16,8	130,7	0,1
7111 Horníci, lamači pro uhelné doly	5	3 222	22 542	14 858	22 329	29 954	50,8	9,9	24,1	0,1	15,1	132,1	4,8
71111 Horník hlubinné těžby uhlí (převážně ruční)	3	2 494	23 129	16 406	22 750	30 089	45,8	10,3	28,1	0,2	15,6	129,8	3,6
7122 Zedníci, kameníci, omítkáři	628	6 301	13 711	9 345	13 066	19 032	63,2	4,2	20,0	0,1	12,5	145,0	4,9
71221 Zedník	551	5 008	13 393	9 278	12 862	18 184	63,8	3,1	20,5	0,1	12,5	145,3	4,7
7124 Tesaři a truhláři	323	2 142	14 275	9 901	13 794	19 521	63,6	4,2	19,7	0,1	12,4	146,6	6,8
7129 Ost. stavební děl. hlav. stav. výroby a prac.v ost. oborech	190	2 290	14 791	9 640	14 212	20 878	64,0	3,3	21,3	0,1	11,3	145,8	6,1
71299 Stavební dělník hlavní stavební výroby jinde neuvedený	86	1 978	15 034	9 854	14 444	21 056	64,1	3,2	21,3	0,1	11,3	145,5	6,6
7136 Instalatéři, potrubáři, stavební zámečníci, klempíři	640	5 974	16 255	11 086	15 915	21 652	60,0	4,6	22,0	1,5	11,9	145,8	4,7
7137 Stavební a provozní elektrikáři	388	2 573	16 388	11 211	16 165	21 517	61,8	7,0	18,8	1,1	11,3	149,3	5,7
7142 Lakýrníci a pracovníci v příbuzných oborech	291	1 806	16 848	10 935	15 835	24 072	60,7	10,8	16,6	0,1	11,8	141,3	5,3

Poznámka: zveřejněna zaměstnání, která jsou ve své hlavní třídě zastoupena minimálně 1%

**Průměrná hrubá měsíční mzda a její složky, diference, odpracovaný čas
podle podskupin zaměstnání a zaměstnání KZAM - R
u zaměstnanců s počtem placených hodin 1592 a vyšším**

Podskupiny zaměstnání a zaměstnání KZAM - R	Výběrový soubor		Průměr	Diference			Složky hrubé mzdy					Odpracovaný čas zaměstnance	
	počet org. jednotek	počet osob		1. decil	medián	9. decil	základní mzda	příplatky	prémie	jiné složky	náhrady	průměr	podíl přesčasu
			Kč/ měs	Kč/ měs	Kč/ měs	Kč/ měs	%	%	%	%	%		
C E L K E M Č R - podnikatelská sféra	3 408	748 407	18 899	9 461	16 004	28 886	65,0	6,4	17,8	0,3	10,5	144,8	3,6
7212 Svářeči, řezači plamenem a páječi	371	5 276	17 161	12 054	17 069	22 125	61,0	11,1	15,4	0,2	12,3	140,8	6,4
7213 Výrobci a opraváři výrobků a dílů z plechů	171	2 453	17 280	11 344	16 749	23 985	64,9	9,9	13,0	0,0	12,2	139,3	3,8
7221 Kováři, obsluha kovacích lisů, obsluha bucharů	171	2 059	15 789	9 506	15 190	22 364	57,3	12,9	17,4	0,0	12,4	138,3	4,4
7222 Nástrojaři, kovomodeláři, kovodělníci, zámečníci	1 207	32 110	16 295	10 736	15 655	22 652	63,1	8,4	16,2	0,5	11,8	143,2	5,2
48 72221 Nástrojař	285	2 718	17 391	11 868	16 320	24 472	62,5	6,9	18,6	0,2	11,8	144,4	5,5
72222 Zámečnick, zámečnick strojů	470	8 381	16 241	10 724	15 172	23 361	63,1	8,5	15,4	0,2	12,8	143,4	6,6
72223 Provozní zámečnick, údržbář	900	14 858	16 744	11 515	16 308	22 462	62,5	8,4	17,0	0,7	11,4	143,7	4,9
72228 Strojírenský dělník (převážně ruční)	236	4 166	14 215	9 001	13 510	20 422	65,7	8,9	14,0	0,1	11,3	141,3	4,0
7223 Seřizovači a obsl. obráběcích strojů /kromě autom. a poloaut./	629	15 034	16 514	10 982	15 511	23 734	63,3	8,8	15,3	0,1	12,5	141,9	5,5
72231 Soustružnick kovů - seřizovač a obsluha	507	4 831	15 936	10 984	15 076	21 739	65,7	7,2	14,1	0,1	12,9	141,5	5,2
72232 Frézař kovů - seřizovač a obsluha	286	2 836	16 113	11 237	15 584	21 546	64,0	7,3	15,6	0,0	13,1	141,6	6,0
7224 Brusíči, leštiči a ostříči nástrojů	258	2 692	17 260	10 050	16 230	25 471	62,4	11,4	14,5	0,1	11,6	141,5	4,6
7231 Mechanici a opraváři motorových vozidel	646	6 530	16 947	11 257	16 215	23 388	64,8	7,9	16,1	0,2	11,0	143,7	3,9
72311 Automechanik nákladních automobilů	386	3 656	17 844	11 737	17 203	24 463	64,4	9,2	15,7	0,2	10,5	144,1	4,5
7234 Mechanici a opraváři kolejových vozidel	93	3 207	16 192	12 248	16 094	20 094	61,3	11,3	15,0	0,3	12,1	140,5	3,1
7235 Mechanici a opraváři obráběcích, zeměd. strojů a prům. zařiz.	686	10 717	16 869	10 572	15 855	24 700	58,9	7,9	20,5	0,3	12,4	146,1	6,5
72351 Mechanik, opravář průmyslových, výrobních strojů	261	4 222	17 083	11 475	16 378	23 717	60,3	9,4	18,7	0,2	11,4	146,3	6,3
72354 Mechanik, opravář těžebních, stavebních, zemních strojů	35	1 906	22 231	15 940	21 889	29 034	49,1	8,5	27,2	0,2	15,0	132,5	5,7
72356 Mechanik, opravář zemědělských strojů a zařízení	255	2 453	12 726	8 886	12 185	17 012	63,7	4,5	18,6	0,4	12,8	156,3	8,3
7239 Ostatní mechan. a opraváři strojů a zařízení bez elektro	303	3 662	15 987	9 553	15 464	22 779	61,6	8,9	18,3	0,2	11,0	143,7	4,7
72397 Kontrolor výroby strojírenské (dělník)	144	2 117	15 218	9 025	14 570	22 201	60,2	7,9	20,3	0,0	11,6	142,7	4,7
7241 Elektromech., opraváři a seřizovači různých typů elektr. zařiz.	1 051	18 537	16 699	9 395	16 248	24 351	61,7	8,9	17,2	0,7	11,5	143,3	5,1

72413 Elektromechanik strojů a zařízení	229	3 074	18 763	11 686	18 402	26 526	58,9	7,8	20,7	0,9	11,7	144,0	5,9
72415 Provozní elektromechanik	746	8 296	18 585	12 626	18 170	25 227	62,0	10,3	15,8	1,0	10,9	145,1	4,9
72418 Dělník v elektrotechnice	63	4 072	11 621	7 573	10 777	17 108	65,1	7,0	15,6	0,1	12,2	139,1	4,7
7242 Mechan., opraváři a seřizovači elektr. částí aut, letadel, lodí	152	1 829	16 869	12 350	16 492	22 060	65,2	8,6	14,1	0,3	11,8	143,4	3,8
7243 Mechanici, seřizovači, opraváři elektronických zařízení	299	5 142	15 943	9 632	15 310	23 266	64,0	10,3	14,8	0,4	10,5	144,9	4,6
7244 Telefonní a telegrafní mechanici, montéři a opraváři	124	3 267	17 943	13 637	17 637	22 228	70,0	4,6	14,0	2,0	9,4	146,6	5,5
72447 Provozní mechanik telefonních, telegrafních zařízení	57	2 370	17 703	13 806	17 367	21 543	71,5	3,7	13,5	2,0	9,3	146,3	5,4
7246 Montéři a opraváři silnoproudých elektrických vedení	149	3 636	19 015	13 594	18 427	25 004	61,6	7,9	17,8	2,0	10,7	148,1	5,7
72467 Elektromontér trakčních silnoproudých vedení	113	2 151	18 118	13 123	17 417	23 709	63,9	7,9	14,9	2,3	11,0	148,0	5,3
7311 Výrobci, mechanici a opraváři přesných přístrojů a zařízení	154	2 584	15 898	10 140	15 060	24 008	59,7	14,1	15,9	0,6	9,7	144,4	5,2
7322 Dělníci při výrobě skla, skláři vč. brusičů a leštičů	29	4 209	13 333	7 941	12 747	19 483	56,9	9,3	20,9	0,0	12,9	135,9	3,5
7411 Zpracov. masa, ryb vč. uzenářů a konzervovačů masa a ryb	118	2 813	14 165	8 671	13 704	19 927	65,0	5,9	18,6	0,0	10,5	145,7	4,8
7412 Zpracovatelé pekárenských a cukrářských výrobků	95	1 791	9 730	6 571	9 283	13 294	61,0	11,5	16,7	0,6	10,2	150,8	8,3
7422 Uměleč. truhláři, řezbáři, výrobci a oprav. výrobků ze dřeva	173	2 211	12 458	8 210	11 566	18 283	64,1	6,3	16,4	0,0	13,2	139,2	5,0
7436 Švadleny, vyšivači a pracovníci v příbuzných oborech	68	2 876	9 652	6 394	9 178	13 504	63,2	4,2	19,2	0,0	13,4	138,4	2,1
74361 Šička, švadlena oděvní konfekce	29	1 794	8 955	6 109	8 619	12 264	63,2	4,3	20,0	0,0	12,5	142,1	2,1
7439 Ost.dělníci při výrobě textilu, oděvů a výrobků z kůže, kožešin	71	2 244	13 410	7 437	11 681	22 007	54,8	8,6	24,4	0,0	12,2	142,4	7,1
8111 Obsluha důlního zařízení a razících štítů	40	4 355	21 553	13 768	20 692	30 310	56,2	9,9	21,6	0,2	12,1	137,5	7,5
81111 Horník hlubinné těžby strojní	7	2 144	23 193	13 150	23 393	32 737	56,5	9,0	21,7	0,1	12,7	135,7	11,2
8112 Obsluha zařízení pro úpravu rudných a nerudných surovin	33	2 317	15 416	11 361	14 932	20 166	56,8	12,4	19,5	0,0	11,3	138,3	3,4
8121 Obsluha zařízení při hutní výrobě kovů obsluha pecí a konvert.	22	2 582	20 308	14 876	20 671	25 204	59,1	16,5	13,5	0,0	10,9	140,0	1,4
8122 Obsluha zařízení ve slévárenství /taviči, slévači/	73	2 469	15 367	9 936	14 481	22 688	58,3	13,7	15,6	0,4	12,0	141,9	5,7
8125 Obsluha zařízení na tváření kovů ve válcovnách	32	4 214	18 654	14 088	18 699	23 143	61,6	14,6	12,8	0,0	11,0	141,4	2,5
8131 Obsluha pecí na výrobu skla a keramiky	39	2 364	17 320	11 541	17 156	23 172	52,1	14,9	22,5	0,1	10,4	145,7	6,1
8139 Obsluha ostatních zařízení na výrobu skla a keramiky	45	3 213	15 304	10 629	15 464	19 151	56,6	8,1	25,3	0,0	10,0	139,8	3,1
8141 Obsluha pily a jiného zařízení na zpracování dřeva	68	1 772	13 185	8 713	12 053	19 651	63,6	7,4	16,7	0,1	12,2	143,0	5,6
8159 Obsluha ostat. zařízení při chemické výrobě jinde neuved.	250	4 090	15 915	10 584	15 321	21 851	61,0	14,2	12,8	0,1	11,9	136,1	2,1
81597 Laborant chemický jinde neuvedený	222	1 713	13 100	9 590	12 613	17 094	65,5	9,1	13,8	0,0	11,6	138,4	2,1
8161 Obsluha zařízení při výrobě a rozvodu elektřiny	124	3 667	22 237	14 028	20 826	31 707	64,1	16,6	9,8	0,2	9,3	145,2	3,0
8162 Obsluha parních turbín, ohřivačů a motorů	518	2 970	15 769	9 733	15 243	22 356	59,5	15,9	14,5	0,2	9,9	149,6	6,1
81621 Topič - obsluha vytápění, ohřivačů, výměníků	469	2 221	15 590	9 442	14 965	22 433	59,9	15,4	14,6	0,2	9,9	150,9	6,5
8163 Obsluha zařízení při úpravě, čištění a rozvodu vody	376	5 357	15 744	10 419	14 875	20 716	62,4	10,9	15,9	0,5	10,3	145,3	3,5
8171 Obsluha automatických nebo poloautomatic. montážních linek	62	1 813	14 769	9 754	14 431	19 478	67,8	9,2	12,8	0,0	10,2	144,4	3,6
8211 Obsluha automat. nebo poloaut. obráběcích strojů	271	6 344	15 279	9 673	14 842	21 129	60,4	10,1	17,1	0,1	12,3	142,7	5,7
82119 Obsluha poloaut., autom. kovoobráběcího stroje jinde neuv.	91	1 829	15 259	9 461	15 049	20 626	58,2	12,5	17,7	0,0	11,6	142,2	5,2
8231 Obsluha strojů na výrobu pryžových výrobků /např. obuvi/	47	4 962	17 879	10 619	16 227	26 780	59,2	10,3	17,2	0,0	13,3	139,1	5,8
82319 Obsluha strojů na výrobu pryžových výrobků jinde neuv.	19	2 059	13 462	9 411	13 288	17 400	66,8	7,7	12,2	0,0	13,3	139,3	4,8
8232 Obsluha strojů na výrobu plastových výrobků	98	3 790	14 487	9 207	14 358	19 783	55,8	12,5	20,0	0,0	11,7	141,0	5,6

Poznámka: zveřejněna zaměstnání, která jsou ve své hlavní třídě zastoupena minimálně 1%

**Průměrná hrubá měsíční mzda a její složky, diference, odpracovaný čas
podle podskupin zaměstnání a zaměstnání KZAM - R
u zaměstnanců s počtem placených hodin 1592 a vyšším**

Podskupiny zaměstnání a zaměstnání KZAM - R	Výběrový soubor		Průměr	Diference			Složky hrubé mzdy					Odpracovaný čas zaměstnance	
	počet org. jednotek	počet osob		1. decil	medián	9. decil	základní mzda	příplatky	prémie	jiné složky	náhrady	průměr	podíl přesčasu
			Kč/ měs	Kč/ měs	Kč/ měs	Kč/ měs	%	%	%	%	%		
C E L K E M Č R - podnikatelská sféra	3 408	748 407	18 899	9 461	16 004	28 886	65,0	6,4	17,8	0,3	10,5	144,8	3,6
8261 Obsluha strojů na úpravu vláken, dopřádání a navíjení příze	44	2 170	11 883	8 260	11 653	15 240	58,4	11,9	15,6	0,0	14,1	133,1	2,8
8262 Obsluha tkacích a pletacích strojů	54	2 352	12 120	8 331	11 645	16 493	55,8	11,1	18,5	0,0	14,6	133,8	3,2
8263 Obsluha šicích a vyšívacích strojů	53	2 348	10 779	7 008	10 024	16 021	60,2	5,2	21,8	0,0	12,8	135,3	3,0
8264 Obsluha strojů na bělení, barvení, čištění, praní, žehlení textilu	96	2 230	10 934	7 347	10 532	14 899	59,3	9,7	18,4	0,1	12,5	139,6	4,0
8274 Obsl. strojů na zpracování mouky, výrobu pečiva, čokolády	34	2 368	13 282	9 738	12 644	17 793	67,5	12,0	11,3	0,0	9,2	144,6	6,7
8281 Montážní dělníci montující mechanická zařízení	93	7 276	15 767	10 488	15 679	21 006	59,7	12,6	16,2	0,0	11,5	138,5	4,7
82819 Montážní dělník jinde neuvedený	56	2 246	14 033	9 427	13 319	19 869	63,4	11,2	13,3	0,0	12,1	138,1	4,2
8282 Montážní dělníci montující elektrická zařízení	94	2 820	11 948	8 191	11 117	17 080	62,9	7,5	17,1	0,3	12,2	142,6	4,5
8287 Montážní dělníci montující výrobky z kombinovaných materiálů	22	1 819	12 903	7 369	11 722	20 128	61,8	6,6	18,5	0,0	13,1	137,3	3,4
8290 Obsluha jin.stacionárních zařízení a ostatní montážní dělníci	145	2 417	14 404	8 463	13 066	22 550	62,4	8,8	17,8	0,1	10,9	140,7	4,2
8311 Strojvedoucí	171	4 945	20 739	17 174	20 961	23 777	56,8	19,1	12,3	0,2	11,6	143,8	4,9
83112 Strojvedoucí lokomotivy, vlaku	85	3 535	20 955	18 709	21 037	23 056	54,8	21,1	12,2	0,2	11,7	142,2	5,8
8313 Dělníci zabezpečující sestavování vlaků /brzdaři, výhybkáři/	157	4 663	15 732	13 143	15 592	18 580	60,2	19,7	9,0	0,4	10,7	145,4	7,7
8314 Dělníci zabezpečující jízdu vlaků v mezistaničních úsecích	89	1 802	15 022	12 294	14 777	18 099	59,0	20,2	9,4	0,9	10,5	147,0	7,3
8323 Řidiči autobusů, trolejbusů a tramvají	117	12 577	18 077	13 427	17 644	22 703	62,3	15,6	11,7	0,8	9,6	160,7	12,2
83231 Řidič autobusu v městské hromadné dopravě	40	4 479	20 006	15 310	20 009	23 831	64,9	16,1	9,2	0,1	9,7	161,4	11,6
83232 Řidič autobusu v silniční dopravě osob	68	4 462	15 811	12 411	15 757	19 179	59,9	13,6	14,7	2,4	9,4	160,0	13,3
83235 Řidič tramvaje	7	2 013	18 510	14 241	18 740	22 419	61,8	17,5	10,7	0,0	10,0	158,9	11,9
8324 Řidiči nákladních automobilů a tahačů	1 143	11 645	15 522	10 924	14 947	20 769	64,3	5,6	18,6	0,5	11,0	157,1	9,0
83243 Řidič nákladního automobilu	957	8 313	15 244	10 689	14 614	20 327	64,3	5,4	18,7	0,5	11,1	156,2	8,5
8326 Řidiči speciálních vozidel	201	1 694	16 696	11 562	16 330	21 992	63,8	9,5	15,4	1,1	10,2	153,7	8,1
8331 Obsluha zemědělských a lesních strojů	318	4 026	13 028	9 493	12 719	16 870	65,6	5,7	16,3	0,1	12,3	164,1	10,4

83311 Traktorista	240	2 683	12 956	9 631	12 686	16 551	65,7	6,0	16,1	0,1	12,1	166,8	11,4
8332 Obsluha zemních a příbuzných strojů	369	4 334	17 208	12 319	16 954	21 888	58,8	7,5	21,9	0,3	11,5	148,6	7,1
8333 Obsluha jeřábů, zdvihacích a podob.. manipulačních zařízení	275	4 350	15 110	9 192	14 927	20 548	63,9	11,7	13,1	0,1	11,2	140,7	4,4
83331 Obsluha stavebního, mostového jeřábu	149	1 821	13 056	8 471	12 413	18 357	62,9	11,0	13,6	0,1	12,4	139,6	5,4
8334 Obsluha vysokozdvizných a ostatních motorových vozíků	500	4 371	14 090	9 200	13 668	19 082	63,1	7,7	18,3	0,1	10,8	144,6	5,3
83341 Řidič vysokozdvizných vozíků	318	2 945	14 271	9 336	13 975	19 128	62,1	7,1	19,9	0,1	10,8	144,3	5,2
9132 Pomocníci a uklízeči v kancelářích, hotelích, nemocnicích ap.	1 125	8 047	8 505	5 909	7 879	11 771	70,1	5,7	13,9	0,1	10,2	142,6	2,0
91321 Pomocník, uklízeč v kancelářích	619	2 265	8 363	6 003	7 870	11 017	69,6	5,2	13,8	0,0	11,4	139,8	0,9
91323 Uklízeč výrobních prostor, skladů, svačinka	339	1 008	8 045	5 914	7 617	10 382	69,7	3,4	14,6	0,2	12,1	138,0	1,6
91324 Pomocník, uklízeč ve zdravotnickém zařízení	30	720	7 469	5 590	7 063	9 657	71,2	7,9	11,8	0,0	9,1	146,0	4,0
91325 Pomocník, uklízeč v hotelu, v restauraci, pokojská	95	978	9 737	6 932	9 194	13 305	64,4	8,5	16,5	0,1	10,5	144,6	1,6
91327 Pomocník, uklízeč ve službách	70	1 174	7 606	5 407	7 149	10 211	74,7	5,5	10,4	0,0	9,4	145,9	4,6
91329 Pomocník, uklízeč jinde neuvedený	162	1 254	9 574	6 370	8 556	14 088	72,9	4,1	15,0	0,0	8,0	145,5	1,6
9141 Domovníci, správci domu	273	598	12 019	7 086	11 773	16 749	67,0	7,2	15,8	0,1	9,9	146,9	2,4
9152 Vrátní, hlídači, uváděči a šatnářky	715	3 995	9 087	6 184	8 518	12 579	65,6	14,0	10,8	0,4	9,2	150,9	5,0
91521 Vrátný	475	2 273	9 274	6 322	8 813	12 636	63,9	14,9	11,3	0,5	9,4	150,0	5,4
91522 Hlídač	267	1 507	8 738	6 069	8 132	12 232	68,0	12,9	10,1	0,1	8,9	152,9	4,6
9161 Sběrači odpadků, popeláři	56	999	11 919	7 927	11 971	15 370	65,2	8,5	17,0	0,1	9,2	148,3	6,4
91613 Popelář	45	780	12 566	9 413	12 598	15 482	65,4	9,3	16,2	0,0	9,1	148,9	6,6
9162 Metaři, čističi záchodků, žump, kanálů a podob. zařízení	91	648	13 173	7 901	12 959	18 532	59,6	5,5	20,9	2,0	12,0	139,6	2,7
91621 Čistič kanalizačních zařízení, stok, záchodů a žump	55	447	14 552	9 503	14 375	18 896	57,6	4,9	22,7	2,2	12,6	138,4	2,5
9211 Pomocní a nekvalifikovaní dělníci v zemědělství	109	546	10 554	6 644	10 227	14 946	64,1	6,7	18,8	0,0	10,4	153,3	4,1
9311 Pomocní a nekvalif. dělníci v dolech a lomech a v příb. obor.	23	1 769	17 299	11 626	16 627	23 998	52,7	8,7	24,4	0,3	13,9	134,2	5,9
93111 Pomocný dělník hlubinné těžby (v dolech)	4	843	20 419	15 570	20 213	25 602	46,2	8,7	29,5	0,2	15,4	127,8	7,6
9312 Pomocní a nekvalif. dělníci na stavbách a údržbě silnic, přehrad	79	827	13 428	9 280	12 929	18 213	56,0	4,2	27,1	0,7	12,0	142,9	6,2
93128 Kopáč příkopů, jam, studní (převážně ruční)	34	453	12 881	9 880	12 584	16 333	55,7	4,1	26,8	0,8	12,6	138,8	4,9
9321 Pomocní a nekvalifikovaní montážní a manipulační dělníci	618	9 449	11 598	7 555	10 938	16 523	63,9	8,0	15,5	0,0	12,6	140,2	4,6
93211 Manipulační dělník v průmyslu (ve výrobě)	444	4 269	11 634	7 800	11 033	16 256	63,3	7,5	17,1	0,0	12,1	140,4	4,5
93212 Pomocný dělník v průmyslu (ve výrobě)	207	3 604	11 108	7 494	10 598	15 232	63,5	8,4	15,6	0,0	12,5	139,1	4,5
93213 Pomocný montážní dělník	29	443	16 415	10 204	16 757	21 714	67,9	9,2	4,7	0,0	18,2	140,1	4,5
93219 Nekvalifikovaný montážní pracovník v průmyslu jinde neu.	56	506	10 446	6 856	9 494	15 760	66,3	7,0	13,5	0,1	13,1	140,1	3,1
9322 Ruční baliči a pytlouači	159	1 283	11 271	7 573	10 594	15 937	62,7	8,0	17,2	0,0	12,1	138,6	3,7
93221 Balič ruční	136	1 093	11 051	7 555	10 483	15 193	63,7	7,1	16,8	0,0	12,4	138,5	3,6
9323 Dělníci nádvorní skupiny (pomocní montéři)	155	491	10 532	6 771	10 024	14 863	63,1	4,9	20,4	0,3	11,3	143,1	3,8
9333 Vazači a nosiči břemen, přístavní dělníci /dokaři/	168	1 104	12 227	8 474	11 967	16 236	69,5	4,9	14,6	0,0	11,0	142,9	5,2
93331 Vazač břemen	70	693	12 883	8 724	13 057	16 671	69,7	4,5	14,9	0,0	10,9	139,9	4,8
9339 Pomocní a nekvalif. prac. v dopravě, ve skladech, v telekom.	880	10 400	11 728	7 858	11 327	16 021	65,9	7,0	15,4	0,3	11,4	141,9	3,0
93391 Pomocný, manipulační dělník v dopravě	144	964	12 791	8 874	12 479	16 996	63,6	12,2	13,5	0,1	10,6	143,0	3,4

Poznámka: zveřejněna zaměstnání, která jsou ve své hlavní třídě zastoupena minimálně 1%

**Průměrná hrubá měsíční mzda a její složky, diference, odpracovaný čas
podle podskupin zaměstnání a zaměstnání KZAM - R
u zaměstnanců s počtem placených hodin 1592 a vyšším**

Podskupiny zaměstnání a zaměstnání KZAM - R	Výběrový soubor		Průměr	Diference			Složky hrubé mzdy					Odpracovaný čas zaměstnance	
	počet org. jednotek	počet osob		1. decil	medián	9. decil	základní mzda	příplatky	prémie	jiné složky	náhrady	průměr	podíl přesčasu
			Kč/ měs	Kč/ měs	Kč/ měs	Kč/ měs	%	%	%	%	%	hod/měs	%
C E L K E M Č R - podnikatelská sféra	3 408	748 407	18 899	9 461	16 004	28 886	65,0	6,4	17,8	0,3	10,5	144,8	3,6
93393 Pomocný skladník	676	5 942	11 650	7 667	11 231	15 956	66,3	5,4	16,6	0,2	11,5	141,6	2,9
93397 Pomocný pracovník obchodního provozu	67	584	9 548	6 604	8 721	14 153	69,2	7,9	12,8	0,0	10,1	145,4	2,3
93399 Nekvalifikovaný pracovník v dopravě, telekom. jinde neuv.	183	2 502	12 110	8 919	11 762	15 573	65,3	8,8	13,7	0,5	11,7	141,8	3,4

**Dynamika průměrných hodinových výdělků
podle hlavních tříd zaměstnání KZAM - R**
u zaměstnanců na panelu organizací bez ohledu na počet placených hodin

Hlavní třída zaměstnání KZAM - R	Index		
	IV.Q.2001/IV.Q.2000	IV.Q.2002/IV.Q.2001	IV.Q.2002/IV.Q.2000
	%	%	%
1 Zákodárci, vedoucí a řídicí pracovníci	103,3	109,9	113,5
2 Vědečtí a odborní duševní pracovníci	105,5	105,9	111,7
3 Techničtí (zdrav., pedagog.) pracovníci	104,2	107,1	111,6
4 Nižší administrativní pracovníci	102,4	104,7	107,1
5 Provozní pracovníci ve službách a obchodu	107,3	100,2	107,4
6 Dělníci v zemědělství, lesnictví a rybářství	107,1	101,2	108,3
7 Řemeslníci, výrobci a zpracovatelé	104,7	103,6	108,4
8 Obsluha strojů a zařízení	104,3	104,1	108,7
9 Pomocní a nekvalifikovaní pracovníci	103,2	101,6	104,8
C E L K E M Č R - podnikatelská sféra	104,7	105,4	110,4

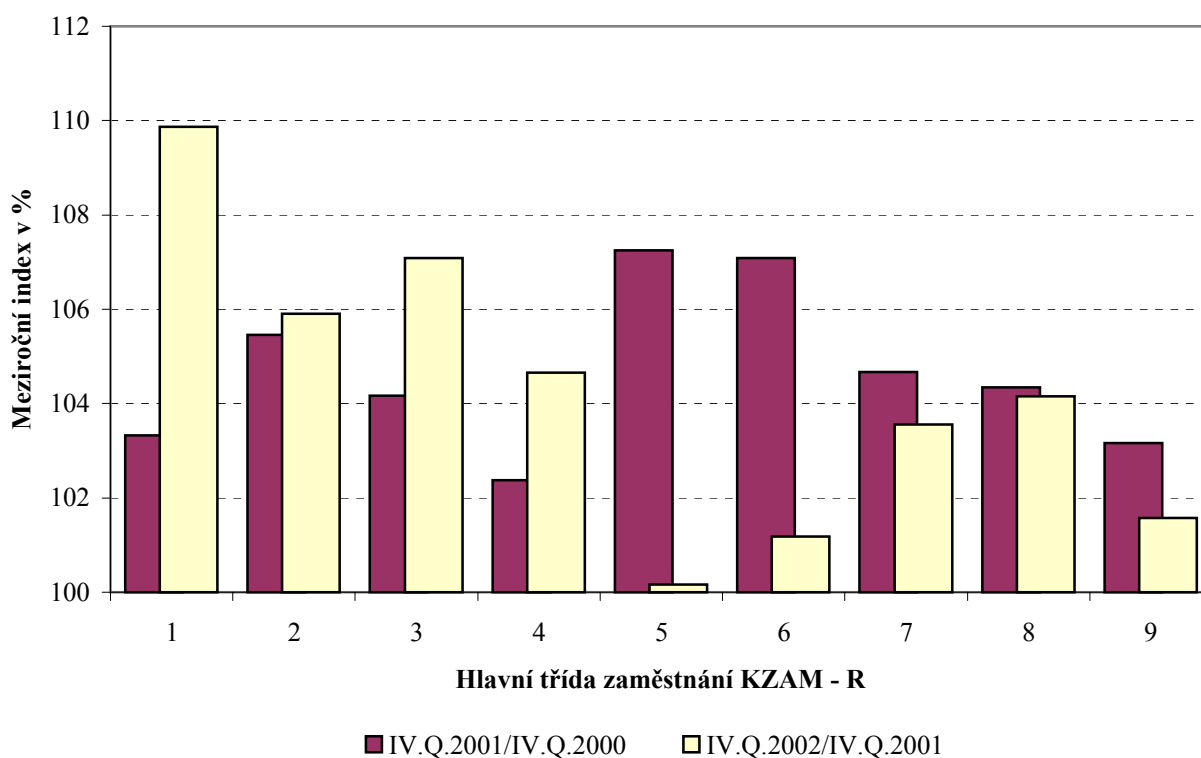

Poznámky: 1.) Pro výpočet indexů je průměrný hodinový výdělek za období IV.Q. 2000 přepočten vzhledem ke změně fondu pracovní doby koeficientem 1,0667.

**Dynamika průměrných hodinových výdělků
podle vzdělání**

u zaměstnanců na panelu organizací bez ohledu na počet placených hodin

Vzdělání	Index		
	IV.Q.2001/IV.Q.2000	IV.Q.2002/IV.Q.2001	IV.Q.2002/IV.Q.2000
	%	%	%

KKOV

1 Základní a nedokončené	A-C	104,4	102,3	106,9
2 Střední bez maturity	D,E,H,J	104,1	103,5	107,7
3 Střední s maturitou	K-M	104,4	104,8	109,4
4 Vyšší odborné a bakalářské	N,R	99,0	109,6	108,5
5 Vysokoškolské	T,V	105,1	108,0	113,4
Neuvedeno		104,1	109,3	113,8

C E L K E M Č R - podnikatelská sféra		104,7	105,4	110,4
--	--	--------------	--------------	--------------

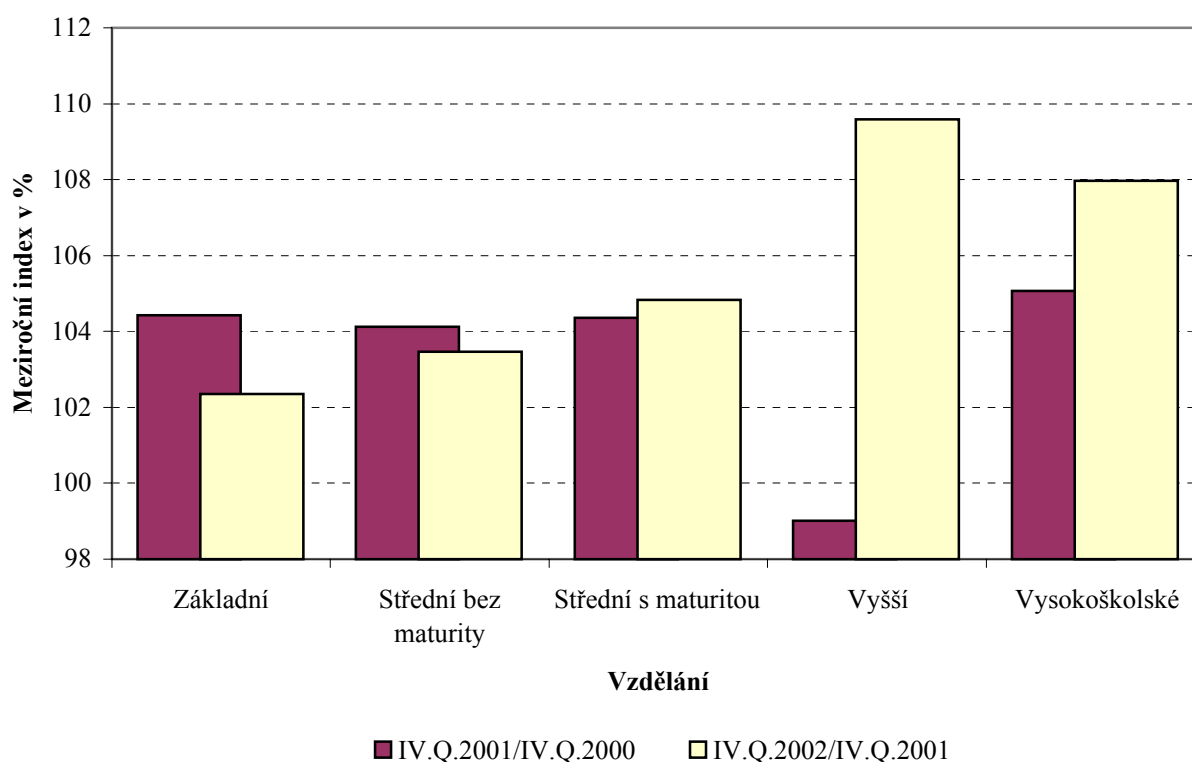

Poznámky: 1.) Pro výpočet indexů je průměrný hodinový výdělek za období IV.Q. 2000 přepočten vzhledem ke změně fondu pracovní doby koeficientem 1,0667.

2.) Hodnoty indexu jsou ovlivněny postupným přechodem z číselníku JKOV na KKOV a nejednoznačným převodem mezi nimi.

**Dynamika průměrných hodinových výdělků
podle věkových kategorií**
u zaměstnanců na panelu organizací bez ohledu na počet placených hodin

Věková kategorie	Index		
	IV.Q.2001/IV.Q.2000	IV.Q.2002/IV.Q.2001	IV.Q.2002/IV.Q.2000
	%	%	%
do 20 let	100,1	102,3	102,5
20 - 29 let	105,9	104,6	110,8
30 - 39 let	105,1	106,2	111,6
40 - 49 let	104,8	106,3	111,3
50 - 59 let	102,5	104,3	107,0
60 a více let	107,4	106,4	114,2
CELKEM ČR - podnikatelská sféra	104,7	105,4	110,4

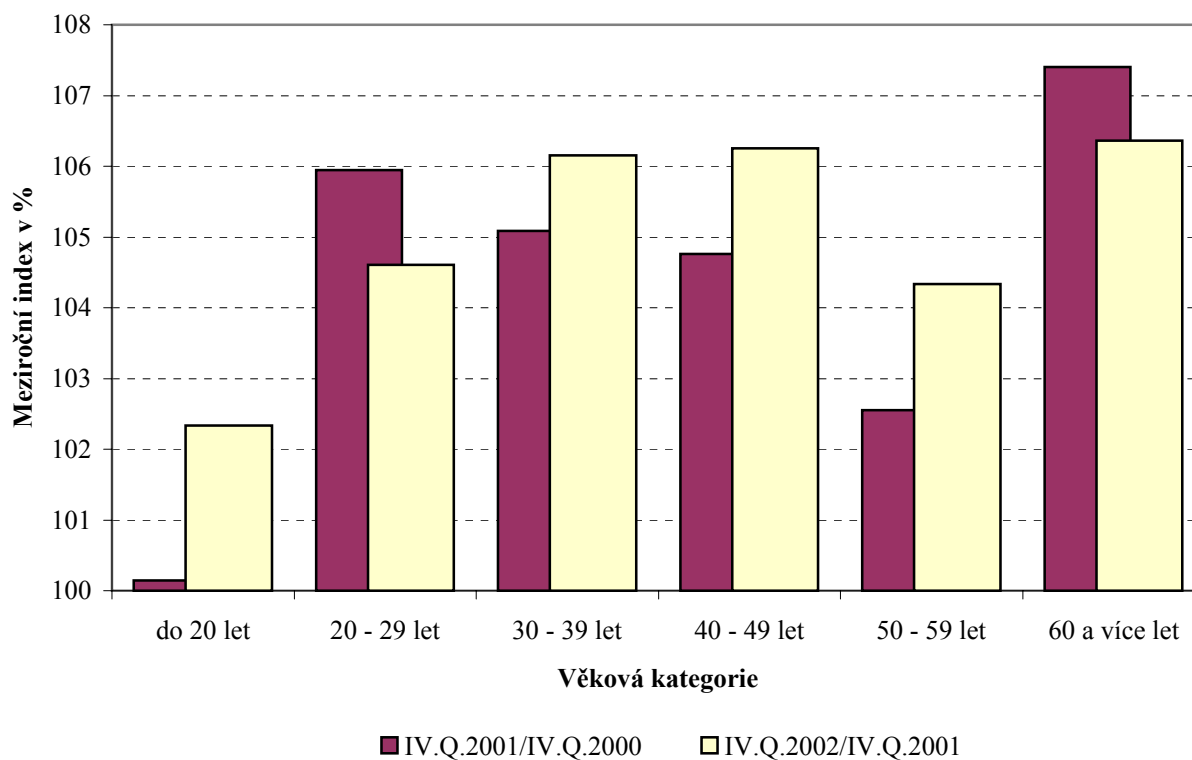

Poznámky: 1.) Pro výpočet indexů je průměrný hodinový výdělek za období IV.Q. 2000 přepočten vzhledem ke změně fondu pracovní doby koeficientem 1,0667.

2002

IV. čtvrtletí

VÝSLEDKOVÁ ČÁST **ČR nepodnikatelská sféra**

STRUKTURA SOUBORU ISPV

PRŮMĚRNÉ HODINOVÉ VÝDĚLKY

MĚSÍČNÍ HRUBÉ PLATY

Struktura výběrového souboru ISPV z hlediska zaměstnanců
všichni zaměstnanci bez ohledu na počet placených hodin
podle kategorií odvětví OKEČ

Kategorie odvětví OKEČ	OKEČ	výběrový soubor zaměstnanců pro ISPV	
		počet osob	struktura v %
A,B Zemědělství, lesní hosp., rybolov	01,02,05	293	0,1
C-E Průmysl celkem	10-41	0	0,0
F Stavebnictví	45	0	0,0
G Obchod, opravy motorových vozidel	50-52	0	0,0
H Pohostinství a ubytování	55	73	0,0
I Doprava, skladování, pošty a telekomunikace	60-64	2 684	1,2
J Peněžnictví a pojišťovnictví	65-67	0	0,0
K Nemovit., služby pro podn., výzkum a vývoj	70-74	6 223	2,7
L Veřejná správa, obrana, sociální pojištění	75	89 482	39,4
M Školství	80	11 913	5,2
N Zdravotnictví, veterinární a sociální činnost	85	104 331	46,1
O Ostatní veřejné, sociální a osobní služby	90-93	12 122	5,3

podle krajů

Kraj	výběrový soubor zaměstnanců pro ISPV	
	počet osob	struktura v %
1 Hlavní město Praha	86 182	37,8
2 Středočeský	10 314	4,5
3 Jihočeský	5 859	2,6
4 Plzeňský	8 586	3,8
5 Karlovarský	1 104	0,5
6 Ústecký	14 912	6,6
7 Liberecký	6 266	2,8
8 Královéhradecký	10 623	4,7
9 Pardubický	5 602	2,5
10 Jihomoravský	27 929	12,3
11 Vysočina	7 936	3,5
12 Olomoucký	8 198	3,6
13 Moravskoslezský	25 766	11,3
14 Zlínský	7 844	3,5
CELKEM ČR - nepodnikatelská sféra	227 121	100,0

**Struktura výběrového souboru ISPV z hlediska ekonomických subjektů
všichni zaměstnanci bez ohledu na počet placených hodin
podle kategorií odvětví OKEČ**

Kategorie odvětví OKEČ	OKEČ	výběrový soubor ekonomických subjektů pro ISPV	
		počet	struktura v %
A,B Zemědělství, lesní hosp., rybolov	01,02,05	6	1,0
C-E Průmysl celkem	10-41	0	0,0
F Stavebnictví	45	0	0,0
G Obchod, opravy motorových vozidel	50-52	0	0,0
H Pohostinství a ubytování	55	1	0,2
I Doprava, skladování, pošty a telekomunikace	60-64	13	2,1
J Peněžnictví a pojišťovnictví	65-67	0	0,0
K Nemovit., služby pro podn., výzkum a vývoj	70-74	33	5,3
L Veřejná správa, obrana, sociální pojištění	75	162	26,2
M Školství	80	183	29,6
N Zdravotnictví, veterinární a sociální činnost	85	130	20,9
O Ostatní veřejné, sociální a osobní služby	90-93	91	14,7

podle krajů

Kraj	výběrový soubor ekonomických subjektů pro ISPV	
	počet	struktura v %
1 Hlavní město Praha	93	15,0
2 Středočeský	66	10,7
3 Jihočeský	38	6,1
4 Plzeňský	32	5,2
5 Karlovarský	14	2,3
6 Ústecký	46	7,4
7 Liberecký	24	3,9
8 Královéhradecký	36	5,8
9 Pardubický	23	3,7
10 Jihomoravský	68	11,0
11 Vysočina	34	5,5
12 Olomoucký	38	6,1
13 Moravskoslezský	71	11,5
14 Zlínský	36	5,8
CELKEM ČR - nepodnikatelská sféra	619	100,0

Průměrné hodinové výdělky
podle podskupin zaměstnání a zaměstnání KZAM - R
u všech zaměstnanců bez ohledu na počet placených hodin

Podskupiny zaměstnání a zaměstnání KZAM - R	Výběrový soubor		Průměr	Diferenciace		
	počet org. jednotek	počet osob		1. decil	medián	9. decil
			Kč/ hod	Kč/ hod	Kč/ hod	Kč/ hod
1127 Ved. prac. orgánů státní správy, správních úřadů	114	4115	167,49	105,91	147,47	258,24
11276 Ved. orgánu státní správy, správ.úřadu (kromě ústř.org.)	103	521	256,70	197,98	251,83	318,87
11277 Zástupce ved.ho orgánu státní správy (kromě ústř. org.)	77	128	186,82	132,74	175,22	250,86
11278 Ředitel odb.orgánu stát.správy, spr.úř. (kromě ústř.org.)	56	391	183,20	113,46	157,06	307,00
11279 Ved. odd.orgánu stát.správy, správ.úř. (kromě ústř. org.)	111	2815	139,92	100,30	136,61	181,29
1128 Vyšší úředníci bezpečnosti a ochrany /policejní ředitel/	39	1502	145,62	104,17	128,51	206,64
1150 Přednostové, tajemníci a ved.prac.okresních a obec. úřadů	57	2251	171,25	114,41	153,07	256,09
11506 Vedoucí odb., sekce okresního, městského, obecního úř.	28	461	200,44	134,08	181,87	275,69
11507 Vedoucí odd. okresního, městského, obecního úřadu	43	1158	157,30	113,95	140,11	241,85
11508 Vedoucí referátu okresního, městského, obecního úřadu	28	424	172,60	115,41	167,69	243,00
1210 Ředitelé a prezidenti velkých organizací, podniků	306	331	221,11	145,17	198,71	323,02
12116 Vedoucí velké vzdělávací organizace	148	150	185,68	143,90	180,14	233,01
1229 Ved. prac. dílčích celků jinde neuvedení /kult.,zdrav.,škol./	186	1140	197,32	107,66	187,65	295,51
12293 Vedoucí provozního útvaru velkého zdravotnického zař.	106	717	215,51	120,19	209,23	308,21
12299 Vedoucí pracovník dílčího celku jinde neuvedený	82	286	165,43	93,16	139,51	273,33
1231 Ved. prac. finančních a hospodářských /správních/ útvarů	196	616	172,51	107,24	152,07	267,73
12313 Vedoucí útvaru hospodářské správy	79	225	150,22	102,44	141,18	218,64
12318 Vedoucí ekonomického útvaru	91	138	165,15	108,18	153,32	221,03
1239 Ved. prac. ostatních útvarů jinde neuvedení	80	184	163,66	86,52	143,92	254,14
1319 Ved., ředitelé malých organizací ostatní /kult.,zdrav.,škol./	92	146	173,44	105,21	161,16	270,95
2139 Ostatní odborníci zabývající se vt jinde neuved.	205	903	115,39	79,32	110,07	156,13
2211 Bakteriologové, biolog., ekolog., zoolog. a odb.v příb.obor.	97	1116	129,45	76,79	119,60	191,05
22119 Odbor. prac. v biologických a příbuzných oborech j. n.	49	439	134,68	80,18	122,91	199,47
2212 Farmakologové, anatomové, biochemici,fyziolog., patolog.	68	598	137,12	77,13	130,44	195,14
2221 Lékaři, ordináři /kromě zubních lékařů/	164	13133	158,43	90,35	146,74	238,37
22212 Lékař se specializací v oboru chirurgie	71	1179	197,23	118,62	185,05	286,52
22213 Lékař se specializací v oboru gynekologie a porodnictví	64	533	172,52	110,42	162,89	246,19
22217 Lékař se specializací v oboru jinde neuvedeném	133	7491	165,17	105,51	154,61	239,48
22219 Lékař jinde neuvedený	98	3133	125,10	74,08	109,64	182,15
2224 Farmaceuti, magistři v lékárně, lékárníci	59	389	165,94	111,95	157,99	228,41
2321 Učitelé všeobecně vzdělávacích předmětů	60	1384	108,97	82,58	107,03	135,00
23214 Učitel všeob. vzděl. předmětů střední a vyšší školy	55	1273	105,85	82,31	105,91	128,58
2322 Učitelé odborných předmětů	58	1419	109,51	86,31	108,47	132,21
23225 Učitel odborných předmětů střední, vyšší školy	54	1339	108,22	86,41	108,07	129,47
2331 Učitelé základních škol	81	2723	94,77	75,16	93,49	112,72
23313 Učitel základní školy pro 1. stupeň	76	1098	91,65	76,85	91,80	106,16
23314 Učitel všeob. vzdělávacích předmětů pro 2. stupeň zš	78	1459	92,97	73,83	93,33	110,73
2411 Odb. prac. na úseku účetnictví, financí, daní, ap., hl.účetní	134	860	120,64	75,96	107,95	192,34
2412 Odb. prac. na úseku zaměstnaneckých, personálních věcí	149	435	102,36	69,54	96,00	135,85
2421 Právníci, právní poradci /mimo advokacie a soudnictví/	160	589	141,39	87,10	129,09	213,04
2432 Odborní pracovníci knihoven /kromě řadových/	63	626	86,77	58,21	82,39	119,92
24328 Odborný knihovník	45	454	83,11	56,57	80,69	109,99
2441 Ekonomové - vědecktí pracovníci, specialisté, experti	97	478	114,38	72,23	105,52	168,00
2445 Psychologové	105	520	118,01	77,67	116,86	156,00

Poznámka: zveřejněna zaměstnání, která jsou ve své hlavní třídě zastoupena minimálně 1%

Průměrné hodinové výdělky
podle podskupin zaměstnání a zaměstnání KZAM - R
u všech zaměstnanců bez ohledu na počet placených hodin

Podskupiny zaměstnání a zaměstnání KZAM - R	Výběrový soubor		Průměr	Diferenciace		
	počet org. jednotek	počet osob		1. decil	medián	9. decil
			Kč/ hod	Kč/ hod	Kč/ hod	Kč/ hod
2446 Odb. prac. v oblasti sociální péče /kromě řadových/	42	444	100,89	78,41	100,03	123,03
2453 Hudební skladatelé, dirigenti, zpěváci, hudebníci	11	1251	81,45	56,04	80,19	107,52
24539 Člen orchestru, souboru, sboru	8	923	79,37	55,88	79,70	101,90
2460 Odb. pracovníci církevních a náboženských institucí	20	469	92,43	62,80	88,32	123,18
2470 Odb. administrativní pracovníci jinde neuvedení	96	4457	115,90	78,47	107,77	164,22
24701 Odborný referent (rada) orgánu, který plní státní záležit.	16	909	110,27	77,02	105,12	149,27
24702 Odborný referent (rada) ústředního orgánu státní správy	5	957	139,63	91,05	136,00	184,00
24703 Odborný administrativní pracovník orgánu samosprávy	21	818	123,88	84,39	110,07	189,52
24709 Odborný administrativní pracovník jinde neuvedený	62	1643	103,26	75,77	101,00	134,66
3118 Technici v kartografii, kresliči a zeměměřiči	27	1578	95,39	71,40	93,34	121,44
31183 Technik v geodézii, referent katastru nemovitostí	21	1261	96,40	71,53	94,44	123,13
3119 Ostatní techničtí pracovníci jinde neuvedení	176	1574	99,94	70,00	97,24	129,00
3122 Operátoři a obsluha výpočetní techniky	174	1014	101,04	67,00	97,64	141,21
3134 Obsluha lékařských zařízení	96	1717	102,04	73,66	99,44	132,56
31345 Radiologický laborant	91	1451	103,34	77,17	100,61	132,25
3211 Technici a laboranti v oblasti biologie a v příbuz. oborech	123	4217	96,59	72,23	94,56	123,69
32116 Laborant zdravotnický (szp)	87	3161	97,04	73,38	94,89	123,61
3226 Rehabilitační a fyzioterapeutičtí pracov. /vč. odb. masérů/	121	2073	83,91	63,76	81,82	106,64
32261 Rehabilitační pracovník (szp)	101	1080	83,57	65,29	81,93	103,80
3231 Ošetřovatelé, všeobecné zdravotní sestry	168	28831	98,61	73,47	96,98	125,13
32311 Staniční sestra všeobecná (szp)	98	2216	119,86	94,27	116,04	149,90
32313 Sestra (zdravotní sestra) (szp)	154	22001	95,39	72,15	94,22	119,65
32314 Sestra všeobecná specialista pro ošetřování (ošetř. odb.)	54	1627	109,80	84,41	109,58	135,89
32319 Sestra všeobecná (zdravotní sestra) jinde neuvedená	47	1358	98,45	72,36	96,63	129,00
3232 Ženské sestry, porodní asistentky	68	2159	101,67	77,60	101,11	125,95
32323 Porodní asistentka (sestra ženská) (szp)	64	1371	98,98	77,63	99,26	119,68
3233 Sestry pro péči o dítě	80	4232	102,56	77,83	101,52	128,34
32333 Sestra dětská (szp)	73	3206	100,56	77,06	99,84	124,52
3234 Sestry pro psychiatrickou péči	34	1610	111,94	86,48	113,15	135,46
32343 Sestra psychiatrie (szp)	24	1332	109,29	85,56	111,73	131,49
3235 Sestry pro intenzivní péči	69	4575	108,52	84,99	107,81	133,34
32353 Sestra pro intenzivní péči (szp)	53	2168	104,13	81,73	104,09	125,83
3311 Vychovatelé v družinách, domovech dětí a mládeže	149	1054	78,33	59,11	76,50	96,94
3341 Instruktoři a mistři odborné výchovy	52	1020	91,82	72,07	89,97	114,08
3423 Zprostředkovatelé práce a agenti pracovních úřadů	77	2036	77,09	63,17	77,20	89,53
34231 Zprostředkovatel práce	66	1204	74,97	61,82	75,24	86,44
3431 Odborné sekretářky, sekretáři	189	1084	86,21	58,99	82,40	119,00
3433 Pracovníci v oblasti účetnictví, fakturace, rozpoč., kalkulace	546	4762	96,56	68,76	92,13	127,85
34331 Účetní všeobecný	293	1373	95,14	69,43	91,97	124,67
3439 Ostatní odborní administrativní pracovníci jinde neuved.	455	6549	95,07	67,03	92,00	126,00
34394 Referent hospodářské správy	202	1599	98,81	72,38	96,54	128,80
34399 Referent administrativy jinde neuvedený	364	4312	92,09	65,29	88,95	121,00
3442 Berní a daňoví pracovníci	18	12728	96,03	75,98	96,08	114,90
34429 Berní a daňový pracovník jinde neuvedený	8	12690	95,96	76,01	96,06	114,84

Poznámka: zveřejněna zaměstnání, která jsou ve své hlavní třídě zastoupena minimálně 1%

Průměrné hodinové výdělky
podle podskupin zaměstnání a zaměstnání KZAM - R
u všech zaměstnanců bez ohledu na počet placených hodin

Podskupiny zaměstnání a zaměstnání KZAM - R	Výběrový soubor		Průměr	Diferenciace		
	počet org. jednotek	počet osob		1. decil	medián	9. decil
			Kč/ hod	Kč/ hod	Kč/ hod	Kč/ hod
3443 Pracovníci sociálního a důchodového zabezpečení	27	4576	96,25	73,93	91,16	121,70
3460 Sociální pracovníci	159	1461	91,70	65,57	92,36	115,05
4111 Písařky - opisovačky, stenotypistky	22	332	78,58	59,00	77,06	99,00
41111 Písařka, písař	18	216	83,23	61,00	84,00	104,00
4112 Kancelářští a manipul. prac. a obsl. zař. na zpracov. textu	155	936	72,27	49,73	70,82	97,17
41125 Spisový manipulants	26	128	78,49	45,58	74,98	109,00
41129 Kancelářský a manipulační pracovník jinde neuvedený	130	759	71,32	49,40	70,03	95,00
4113 Pracovníci přípravy dat vt	54	381	65,06	48,50	63,07	83,20
41139 Pracovník přípravy dat vt jinde neuvedený	29	161	66,16	45,52	64,41	87,04
4115 Sekretářky, sekretáři	244	3053	100,41	59,67	90,91	155,19
41151 Sekretářka, sekretář	198	1870	111,36	65,03	103,42	165,17
41159 Administrativní pracovník jinde neuvedený	90	1152	83,44	54,88	78,94	118,50
4121 Nižší účetní	85	789	80,56	61,04	80,00	97,57
41211 Nižší účetní všeobecný	21	599	80,25	63,16	79,68	96,43
4131 Úředníci ve skladech	160	950	76,84	56,27	75,00	99,00
41311 Ved. malého skladu, skladmistr	32	127	88,23	58,46	89,00	113,00
41312 Skladník (úředník)	131	715	74,33	56,27	73,31	93,00
4133 Úředníci v dopravě a v přepravě /dispečeři, kontrol. apod./	49	132	91,59	63,24	91,39	117,26
4141 Řadoví knihovníci, archiváři, evidenční pracovníci	153	1299	71,18	49,58	67,02	94,85
41411 Knihovník	74	336	71,54	48,32	68,83	95,28
41412 Archivář	59	136	86,73	49,84	77,12	150,04
41413 Dokumentátor	21	142	67,17	46,32	66,33	83,96
41415 Úředník evidence, registratury	28	506	67,49	50,95	64,37	88,38
4142 Poštovní doručovatelé, úředníci v třídírnách	21	118	72,69	53,21	72,50	96,00
4190 Nižší pracovníci jinde neuvedení ostatní	131	1791	80,01	57,97	74,10	110,04
41909 Nižší úředník (referent) jinde neuvedený	119	1713	79,75	58,22	73,95	109,60
4211 Pokladníci /v bankách, pojišťov., spořitelnách, na poště/	129	274	81,18	58,40	76,97	107,00
42118 Pokladník v organizaci	110	221	80,28	58,93	77,18	105,00
4214 Prodavači vstupenek, jízdenek apod.	32	143	60,56	42,33	56,81	84,38
42141 Pokladník, prodavač vstupenek v kulturním zařízení	30	140	60,38	42,28	56,60	84,79
4222 Recepční	38	311	74,59	51,25	73,51	97,57
42222 Recepční	22	177	77,66	56,01	75,58	100,67
4223 Telefonisté	172	500	59,03	41,60	57,59	77,40
42231 Telefonista v telefonní ústředně (kromě telekomunikací)	163	463	59,02	41,64	57,34	78,60
4224 Informátoři	77	263	74,06	52,16	74,08	95,00
42241 Informátor v úřadě	65	203	75,68	56,04	75,16	94,00
5122 Kuchaři	290	3590	64,70	45,54	61,38	88,69
51222 Kuchař	271	2179	67,82	48,47	64,98	92,09
51228 Pomocný kuchař	154	966	55,49	42,48	53,67	70,00
5132 Pečovat. a pomoc.ošetřovatelé v zařiz.soc.péče, v nemoc.	137	11737	68,43	51,45	67,13	86,66
51324 Ošetřovatel, ošetřovatelka (nzp)	108	2033	73,37	55,18	73,25	91,76
51326 Sanitář, sanitářka (nzp)	114	8259	67,47	51,74	66,07	85,13
51329 Pečovatel a pomoc.ošetřovatel ve zdravot.zař. jinde neuv.	19	1149	68,07	49,28	66,49	89,75
5133 Pečovatelé v domácnosti	11	330	61,14	44,79	60,74	79,25

Poznámka: zveřejněna zaměstnání, která jsou ve své hlavní třídě zastoupena minimálně 1%

Průměrné hodinové výdělky
podle podskupin zaměstnání a zaměstnání KZAM - R
u všech zaměstnanců bez ohledu na počet placených hodin

Podskupiny zaměstnání a zaměstnání KZAM - R	Výběrový soubor		Průměr	Diferenciace		
	počet org. jednotek	počet osob		1. decil	medián	9. decil
			Kč/ hod	Kč/ hod	Kč/ hod	Kč/ hod
5139 Ostatní pečovatelé a pomocní ošetřovatelé jinde neuved.	34	580	71,81	50,29	71,52	92,71
51399 Pečovatel a pomocný ošetřovatel jinde neuvedený	9	449	72,06	48,97	72,39	93,17
5161 Hasiči, požárníci	8	1441	112,24	78,00	114,61	140,48
51611 Hasič strojník	6	588	123,01	97,00	125,94	144,84
51619 Hasič jinde neuvedený	3	463	105,64	76,83	107,00	132,89
5162 Pracovníci bezpečnostních orgánů /např.policisté,stražníci/	19	1150	101,84	74,93	101,53	130,07
51625 Strážník obecní, městské, místní policie	16	1036	101,92	75,10	102,00	129,45
5169 Ostatní pracovníci ochrany a ostražky jinde neuv.	40	910	80,28	52,44	82,00	103,00
51691 Strážný, člen závodní stráže	20	378	81,13	51,73	85,00	103,00
51699 Pracovník ochrany majetku a osob jinde neuvedený	14	462	79,03	52,39	80,10	103,00
6113 Zahradníci a pěstitelé zahradních plodin a sazenic	93	509	70,30	45,00	65,02	102,35
61131 Zahradník	89	294	66,76	46,38	64,05	88,61
61138 Zemědělský dělník v zahradnictví	10	120	60,12	37,42	54,54	93,54
6121 Chovatelé hospodářských zvířat /kromě drůbeže a včel/	4	45	72,03	53,64	68,21	90,99
6125 Chovatelé a ošetřovatelé zvířat v zoo	3	105	73,29	54,71	71,78	93,24
61258 Dělník v zoologické zahradě	3	17	67,93	50,00	65,96	83,51
6129 Ostatní chovatelé, ošetřovatelé zvířat jinde neuv./v rezerv./	11	90	71,76	48,10	69,88	96,93
61294 Chovatel a ošetřovatel laboratorních zvířat	4	22	64,97	44,70	62,02	81,53
61299 Chovatel a ošetřovatel zvířat jinde neuvedený	7	65	73,93	51,81	71,63	98,53
6141 Dělníci pro pěstění a ošetřování lesa	6	43	72,22	52,48	70,24	90,93
61419 Dělník pro pěstění a ošetřování lesa jinde neuvedený	5	39	71,37	52,48	70,18	90,93
6142 Dělníci pro těžbu dřeva /kromě obsuhy pojízdných zařiz./	3	22	81,04	61,30	74,60	101,47
61428 Lesní dělník pro těžbu dřeva	3	16	85,21	61,08	83,30	122,62
7121 Zedníci z tradičních materiálů	6	89	57,77	35,47	59,68	85,60
71218 Stavební dělník zednických prací z tradičních materiálů	4	78	54,46	35,47	56,10	76,42
7122 Zedníci, kameníci, omítkáři	103	291	70,26	55,44	70,66	84,00
71221 Zedník	80	217	70,85	57,55	71,34	84,23
71228 Stavební dělník zednických prací	27	66	68,36	51,65	67,82	82,35
7124 Tesaři a truhláři	54	128	70,99	52,38	68,46	88,49
7125 Stavební montážníci	10	253	63,82	45,85	61,90	85,08
71256 Montér stavěč	4	157	63,11	45,45	60,11	87,47
7129 Ost. stavební děl. hlav. stav. výroby a prac.v ost. oborech	60	318	73,75	52,52	73,48	96,44
71294 Stavební údržbář budov, staveb (kromě 7124)	52	257	77,05	56,17	77,81	99,24
7136 Instalatéři, potrubáři, stavební zámečníci, klempíři	122	784	77,73	59,23	77,56	96,89
71361 Instalatér stavební	25	93	77,73	61,00	77,99	90,00
71363 Instalatér vodovodů	40	127	73,11	55,22	72,88	90,55
71367 Zámečník stavební	7	67	76,93	63,00	77,00	90,00
71368 Stavební dělník instalatér., zámeč., klempířských prací	48	425	78,86	59,40	78,49	99,95
7137 Stavební a provozní elektrikáři	80	399	78,04	58,20	76,70	102,01
71374 Provozní elektrikář domovních instalací	34	177	80,48	61,86	77,97	107,09
71375 Provozní elektrikář instalací průmyslových objektů	24	95	78,77	56,95	78,09	99,00
7141 Malíři a tapetáři	44	97	66,20	51,51	66,00	85,04
7222 Nástrojaři, kovomodeláři, kovodělníci, zámečníci	142	573	74,88	56,50	73,35	95,10
72222 Zámečník, zámečník strojů	47	123	82,14	63,80	82,00	97,92

Poznámka: zveřejněna zaměstnání, která jsou ve své hlavní třídě zastoupena minimálně 1%

Průměrné hodinové výdělky
podle podskupin zaměstnání a zaměstnání KZAM - R
u všech zaměstnanců bez ohledu na počet placených hodin

Podskupiny zaměstnání a zaměstnání KZAM - R	Výběrový soubor		Průměr	Diferenciace		
	počet org. jednotek	počet osob		1. decil	medián	9. decil
			Kč/ hod	Kč/ hod	Kč/ hod	Kč/ hod
72223 Provozní zámečnick, údržbář	98	428	72,97	55,24	71,29	93,67
7231 Mechanici a opraváři motorových vozidel	84	638	82,31	64,24	83,00	100,00
72311 Automechanik nákladních automobilů	31	301	80,31	62,30	81,00	97,00
72312 Automechanik osobních automobilů	31	111	83,25	65,00	82,99	103,00
72319 Mechanik a opravář motorových vozidel jinde neuved.	13	148	85,51	70,00	85,00	102,00
7235 Mechanici a opraváři obráběcích, zeměd.strojů a prům.zař.	22	91	78,21	56,06	77,01	100,54
7239 Ostatní mechan. a opraváři strojů a zařízení bez elektro	23	96	76,80	50,04	75,07	100,40
72399 Mechanik, opravář strojů a zař.(bez elektro) jinde neuv.	16	63	75,45	51,17	74,40	100,06
7241 Elektromech., opraváři a seřiz. různých typů elektr. zařiz.	88	393	79,34	58,58	77,56	101,43
72415 Provozní elektromechanik	70	273	79,56	58,42	77,06	102,92
7243 Mechanici, seřizovači, opraváři elektronických zařízení	35	217	86,77	62,71	86,10	109,22
72436 Mechanik elektronik měřicích, regulačních, opt. přístr.	28	179	86,83	65,65	86,49	108,00
7244 Telefonní a telegrafní mechanici, montéři a opraváři	23	113	84,38	49,73	86,90	114,00
7246 Montéři a opraváři silnoproudých elektrických vedení	11	75	81,88	64,33	85,00	96,00
7422 Uměleč. truhláři, řezbáři, výrobci a oprav. výrobků ze dřeva	63	166	72,22	51,20	70,91	94,18
74224 Truhlář, truhlář opravář (převážně ruční)	55	104	72,29	51,20	71,43	92,22
7433 Dámští a pánští krejčí a kloboučníci vč. opravářů oděvů	62	530	60,64	47,06	58,20	77,26
74334 Krejčí scénických kostýmů a krojů	8	196	65,67	48,66	65,38	81,94
74339 Opravář oděvů a prádla	51	277	56,69	46,60	55,75	70,00
7436 Švadleny, vyšivači a pracovníci v příbuzných oborech	28	63	50,69	37,58	48,88	67,01
8162 Obsluha parních turbín, ohřivačů a motorů	144	1019	70,57	52,00	68,00	92,55
81621 Topič - obsluha vytápění, ohřivačů, výměníků	138	987	70,37	52,00	68,00	92,00
8163 Obsluha zařízení při úpravě, čištění a rozvodu vody	51	242	76,67	55,00	75,88	98,00
81638 Dělník čistírny (úpravy) odpadních vod	24	79	77,58	46,67	75,75	115,53
8164 Obsluha zařízení ve spalovně /spalování odpadků apod./	28	159	84,81	56,58	83,90	111,73
81648 Dělník spalovny (obsluha strojů a zařízení)	22	136	87,59	63,53	88,08	112,26
8264 Obsluha str. na bělení,barvení,čištění,praní, žehlení textilu	80	1306	53,31	39,99	53,12	66,11
82643 Prádlák strojní	37	405	53,84	40,34	51,59	71,42
82649 Obsluha strojů a zařízení na úpravu textilu jinde neuved.	40	766	53,65	39,95	54,91	65,89
8321 Řidiči osob. a malých dodávkových automobilů, taxikáři	207	939	74,54	53,64	73,61	94,78
83211 Řidič osobního automobilu	184	792	74,94	53,84	74,00	95,00
83212 Řidič malého dodávkového automobilu	31	123	69,92	53,76	69,85	83,37
8322 Řidiči sanitních a rzp vozů	53	846	86,03	63,00	84,87	111,97
83221 Řidič vozidla rychlé lékařské pomoci (nzp)	12	117	110,48	89,82	110,89	133,28
83223 Řidič vozidla dopravy nemocných a zraněných (pzp)	29	398	80,64	61,60	78,30	102,55
83225 Řidič sanitního vozidla	22	252	80,83	59,06	81,42	104,13
8323 Řidiči autobusů, trolejbusů a tramvají	22	103	88,15	68,00	89,76	104,99
8324 Řidiči nákladních automobilů a tahačů	67	1005	73,69	56,39	73,57	90,75
83243 Řidič nákladního automobilu	61	923	73,12	56,05	73,20	90,21
8326 Řidiči speciálních vozidel	32	761	77,99	60,65	78,76	93,62
83269 Řidič speciálního silničního vozidla jinde neuvedený	22	631	77,96	60,65	78,69	94,15
8331 Obsluha zemědělských a lesních strojů	32	165	72,57	55,27	71,34	91,95
83311 Traktorista	24	95	70,25	54,32	67,45	90,92
8332 Obsluha zemních a příbuzných strojů	25	94	70,92	55,19	70,81	88,93

Poznámka: zveřejněna zaměstnání, která jsou ve své hlavní třídě zastoupena minimálně 1%

Průměrné hodinové výdělky
podle podskupin zaměstnání a zaměstnání KZAM - R
u všech zaměstnanců bez ohledu na počet placených hodin

Podskupiny zaměstnání a zaměstnání KZAM - R	Výběrový soubor		Průměr	Diferenciace		
	počet org. jednotek	počet osob		1. decil	medián	9. decil
			Kč/ hod	Kč/ hod	Kč/ hod	Kč/ hod
8334 Obsluha vysokozdvížných a ostatních motorových vozíků	26	126	63,20	47,75	63,95	79,00
83349 Řidič motorových vozíků jinde neuvedený	20	99	60,41	45,38	62,60	73,78
9131 Pomocníci a uklízeči v domácnostech	24	202	47,30	36,93	47,02	56,38
91314 Pomocnice v domácnosti pro přípravu jídla	20	196	47,21	36,93	46,96	56,32
9132 Pomocníci a uklízeči v kancelářích, hotelích, nemocnicích	546	8058	49,23	38,06	47,79	61,56
91321 Pomocník, uklízeč v kancelářích	261	1432	49,80	37,73	48,46	62,51
91322 Pomocník, uklízeč ve vzdělávacím zařízení	141	827	46,34	37,24	45,33	56,00
91324 Pomocník, uklízeč ve zdravotnickém zařízení	113	4536	48,97	38,71	47,81	60,58
91325 Pomocník, uklízeč v hotelu, v restauraci, pokojská	39	219	53,48	40,71	52,83	70,00
91326 Pomocník, uklízeč v kulturním zařízení	39	286	47,53	35,67	43,32	65,58
91327 Pomocník, uklízeč ve službách	26	320	52,13	39,71	51,30	65,37
91329 Pomocník, uklízeč jinde neuvedený	47	300	50,27	37,74	48,00	64,76
9133 Ruční pradeláci a žehlíři /kromě obsl. strojů/	33	255	52,06	42,82	50,10	67,75
9141 Domovníci, správci domu	215	660	64,94	42,58	63,29	85,22
91412 Domovník údržbář a uklízeč	137	367	64,86	43,35	63,83	83,46
9143 Školníci vč. školníků - údržbářů	170	303	66,96	49,81	64,72	86,60
91432 Školník údržbář a uklízeč	92	167	67,55	49,50	65,26	87,58
9152 Vrátní, hlídači, uváděči a šatnářky	233	2553	56,02	39,04	53,37	78,58
91521 Vrátný	186	1642	58,39	41,61	55,97	79,35
91522 Hlídač	49	525	53,49	39,99	48,73	78,07
91528 Uváděčka v kulturním zařízení	10	194	45,43	37,70	44,14	55,06
9161 Sběrači odpadků, popeláři	25	303	57,65	42,39	55,95	74,45
91611 Dělník pro čištění města	19	184	52,04	40,06	51,96	66,41
9312 Pomocní a nekvalif.dělníci na stav. a údržbě silnic, přehr.	17	168	62,20	49,49	61,50	75,69
9323 Dělníci nádvorní skupiny (pomocní montéři)	62	420	55,00	40,05	53,29	71,79
93231 Dělník nádvorní skupiny	49	290	55,50	40,21	54,64	70,59
9333 Vazači a nosiči břemen, přístavní dělníci /dokaři/	25	164	54,86	40,05	53,01	72,41
9339 Pomocní a nekval.prac. v dopravě, ve skladech, v telekom.	116	1193	59,32	44,79	58,55	74,32
93393 Pomocný skladník	96	546	61,88	47,60	61,36	76,41
93397 Pomocný pracovník obchodního provozu	20	422	54,36	42,21	53,47	66,24

Poznámka: zveřejněna zaměstnání, která jsou ve své hlavní třídě zastoupena minimálně 1%

**Průměrný hrubý měsíční plat a jeho složky, diference, odpracovaný čas
podle podskupin zaměstnání a zaměstnání KZAM - R
u zaměstnanců s počtem placených hodin 1592 a vyšším**

Podskupiny zaměstnání a zaměstnání KZAM - R	Výběrový soubor		Průměr	Diference			Složky hrubého platu					Odpracovaný čas zaměstnance	
	počet org. jednotek	počet osob		1. decil	medián	9. decil	základní plat	příplatky	prémie	jiné složky	náhrady	celkem	podíl přesčasu
			Kč/ měs	Kč/ měs	Kč/ měs	Kč/ měs	%	%	%	%	%	hod/měs	%
1127 Ved. prac. orgánů státní správy, správních úřadů	114	3 813	26 915	18 021	23 964	39 826	51,2	28,4	10,3	0,1	10,0	148,9	0,1
11276 Vedoucí org.státní správy, správního úřadu (kromě ústř.org.)	96	497	39 376	33 471	37 906	46 419	40,5	35,5	14,1	0,0	9,9	151,1	0,0
11277 Zástupce vedoucího orgánu státní správy (kromě ústř.org.)	75	123	30 156	23 605	29 156	36 522	49,4	29,2	11,6	0,1	9,7	151,8	0,0
11278 Ředitel odb.org. státní správy, správ. úřadu (kromě ústř.org.)	54	348	29 306	20 053	26 258	45 379	50,8	22,9	16,6	0,0	9,7	151,9	0,1
11279 Vedoucí odd.org. státní správy, správ.úřadu(kromě ústř.org.)	111	2 613	22 580	17 278	22 197	28 037	56,5	26,5	6,9	0,0	10,1	147,8	0,1
1128 Vyšší úředníci bezpečnosti a ochrany /policejní ředitel/	39	1 351	25 949	18 157	22 858	37 341	56,0	31,3	6,0	0,5	6,2	151,1	0,2
1150 Přednostové, tajemníci a ved.prac.okresních a obecních úřadů	57	2 091	27 392	18 887	25 102	38 228	55,6	20,5	13,8	0,1	10,0	148,1	0,2
11506 Vedoucí odboru, sekce okresního, městského, obec. úřadu	28	421	32 062	21 825	29 481	45 968	50,8	22,6	16,8	0,1	9,7	148,7	0,3
11507 Vedoucí oddělení okresního, městského, obecního úřadu	43	1 083	25 278	19 067	23 457	35 196	57,5	19,9	12,2	0,1	10,3	147,2	0,2
11508 Vedoucí referátu okresního, městského, obecního úřadu	28	386	27 321	18 906	27 602	35 340	55,0	20,8	13,6	0,1	10,5	148,1	0,1
1210 Ředitelé a prezidenti velkých organizací, podniků	283	297	37 689	25 033	32 899	58 912	40,1	29,5	18,3	0,5	11,6	147,6	0,2
12116 Vedoucí velké vzdělávací organizace	140	141	30 290	25 016	30 329	35 822	43,0	29,5	12,1	0,0	15,4	142,0	0,1
1229 Ved. prac. dílčích celků jinde neuvedení /kult.,zdrav.,škol./	177	1 039	37 110	18 552	35 526	59 094	45,3	29,4	11,9	4,5	8,9	159,7	7,2
12293 Vedoucí provozního útvaru velkého zdravotnického zařízení	101	654	41 816	21 751	41 512	61 665	44,8	30,3	10,6	5,6	8,7	163,3	9,8
12299 Vedoucí pracovník dílčího celku jinde neuvedený	78	260	28 723	15 881	24 097	49 271	45,1	28,6	15,9	1,3	9,1	153,5	1,9
1231 Ved. prac. finančních a hospodářských /správních/ útvarů	187	557	28 440	18 596	25 972	42 605	46,5	26,9	16,9	0,3	9,4	152,0	0,6
12313 Vedoucí útvaru hospodářské správy	76	209	25 096	18 086	23 966	34 150	47,4	29,1	13,4	0,6	9,5	152,6	1,0
12318 Vedoucí ekonomického útvaru	83	119	27 326	18 338	26 202	37 135	46,6	26,4	17,4	0,0	9,6	151,1	0,4
1239 Ved. prac. ostatních útvarů jinde neuvedení	74	161	26 025	15 959	23 796	39 774	50,7	23,9	14,9	1,4	9,1	150,4	0,7
1319 Ved., ředitelé malých organizací ostatní /kult.,zdrav.,škol./	88	133	29 334	17 901	25 913	43 922	51,6	19,7	17,0	0,7	11,0	152,3	0,4
2139 Ostatní odborníci zabývající se vt jinde neuved.	190	742	19 500	14 068	18 607	26 293	62,5	17,0	10,0	0,8	9,7	149,6	0,7
21399 Odborník zabývající se výpočetní technikou jinde neuved.	50	287	20 043	14 324	19 351	26 174	58,7	22,2	8,5	1,0	9,6	147,2	0,6

Poznámka: zveřejněna zaměstnání, která jsou ve své hlavní třídě zastoupena minimálně 1%

**Průměrný hrubý měsíční plat a jeho složky, diference, odpracovaný čas
podle podskupin zaměstnání a zaměstnání KZAM - R
u zaměstnanců s počtem placených hodin 1592 a vyšším**

Podskupiny zaměstnání a zaměstnání KZAM - R	Výběrový soubor		Průměr	Diference			Složky hrubého platu					Odpracovaný čas zaměstnance	
	počet org. jednotek	počet osob		1. decil	medián	9. decil	základní plat	příplatky	prémie	jiné složky	náhrady	celkem	podíl přesčasu
			Kč/ měs	Kč/ měs	Kč/ měs	Kč/ měs	%	%	%	%	%	hod/měs	%
2149 Ostatní architekti, projekt., konstruk. a tech.inženýři /tvůr.prac./	30	303	20 486	15 179	19 698	26 315	63,7	14,3	12,1	0,1	9,8	148,6	0,4
2211 Bakteriologové, biolog., ekolog., zoologové a odb.v příb.obor.	88	745	22 487	14 030	21 090	32 691	59,3	14,0	15,0	1,0	10,7	147,8	1,8
22119 Odborný prac. v biologických a příbuz. oborech jinde neuv.	46	302	23 991	14 909	22 969	35 333	57,9	18,2	11,3	2,0	10,6	150,1	3,3
2212 Farmakologové, anatomové, biochemici, fyziolog., patologové	58	382	25 168	14 400	24 214	37 228	56,8	18,4	12,1	1,9	10,8	149,7	3,9
2221 Lékaři, ordináři /kromě zubních lékařů/	142	9 176	33 881	19 875	31 517	51 173	48,1	24,0	12,7	6,6	8,6	168,8	13,4
22212 Lékař se specializací v oboru chirurgie	68	938	43 063	27 011	40 863	61 110	41,9	27,2	15,4	7,7	7,8	177,4	16,2
22213 Lékař se specializací v oboru gynekologie a porodnictví	61	365	37 639	24 045	37 162	50 606	45,8	25,0	12,9	8,1	8,2	173,1	15,9
22217 Lékař se specializací v oboru jinde neuvedeném	116	5 330	35 057	21 906	33 245	51 052	48,4	24,6	11,6	6,7	8,7	168,5	13,6
22219 Lékař jinde neuvedený	85	1 972	26 284	16 068	23 284	38 102	51,5	18,6	16,0	5,1	8,8	167,1	11,7
2321 Učitelé všeobecně vzdělávacích předmětů	58	926	19 379	15 203	19 063	23 637	63,8	14,2	6,7	0,0	15,3	143,8	3,4
23214 Učitel všeobecně vzdělávacích předmětů stř. a vyšší školy	53	821	18 665	15 015	18 612	21 828	65,5	12,3	6,8	0,0	15,4	144,1	3,6
2322 Učitelé odborných předmětů	58	962	19 319	15 695	19 138	23 231	65,0	13,1	6,8	0,0	15,1	144,2	3,5
23225 Učitel odborných předmětů střední, vyšší školy	52	896	19 094	15 743	19 036	22 520	65,4	12,9	6,5	0,0	15,2	143,9	3,7
2331 Učitelé základních škol	79	1 939	16 615	13 464	16 346	19 874	63,8	14,6	6,4	0,0	15,2	142,4	2,8
23313 Učitel základní školy pro 1. stupeň	76	817	15 837	13 493	15 779	18 348	65,0	13,7	6,0	0,0	15,3	141,3	2,1
23314 Učitel všeobecně vzděl. předmětů pro 2. stupeň zákl.školy	75	974	16 433	13 310	16 582	19 294	65,3	13,6	6,1	0,0	15,0	143,1	3,6
2411 Odb. prac. na úseku účetnictví, financí, daní, ap., hl. účetní	121	723	19 809	12 742	18 530	28 420	61,8	14,7	13,5	0,1	9,9	149,0	0,3
2412 Odb. prac. na úseku zaměstnaneckých, personálních věcí	137	331	17 619	12 596	16 842	23 600	66,1	12,8	11,1	0,1	9,9	148,1	0,1
2421 Právníci, právní poradci /mimo advokacie a soudnictví/	138	423	23 686	15 777	22 659	32 018	60,6	16,0	13,9	0,0	9,5	148,8	0,1
2432 Odborní pracovníci knihoven /kromě řadových/	59	469	14 127	10 116	13 464	18 886	65,1	10,8	14,1	0,0	10,0	145,0	0,1
24328 Odborný knihovník	40	326	13 457	10 054	13 005	17 575	64,0	11,9	14,0	0,0	10,1	144,2	0,2
2441 Ekonomové - vědeckí pracovníci, specialisté, experti	91	377	19 399	12 893	18 136	27 285	61,5	15,1	13,3	0,2	9,9	148,8	0,4

2445 Psychologové	85	313	21 330	14 611	21 073	27 499	63,8	18,0	6,8	0,3	11,1	143,9	0,7
2446 Odb. prac. v oblasti sociální péče /kromě řadových/	38	359	16 996	13 277	16 557	20 846	67,7	15,6	5,5	0,5	10,7	142,9	0,3
2453 Hudební skladatelé, dirigenti, zpěváci, hudebníci	11	1 023	14 689	10 604	14 101	19 312	71,1	7,4	11,2	0,6	9,7	156,2	0,1
24539 Člen orchestru, souboru, sboru	8	760	14 119	10 556	13 785	18 075	72,1	6,9	11,1	0,2	9,7	156,2	0,0
2460 Odb. pracovníci církevních a náboženských institucí	9	360	15 284	10 925	15 080	20 720	65,6	21,2	6,0	0,0	7,2	153,1	0,0
24605 Duchovní	9	303	15 302	11 690	15 080	19 706	67,4	20,3	5,4	0,0	6,9	154,3	0,0
2470 Odb. administrativní pracovníci jinde neuvedení	89	3 655	19 505	13 367	18 029	27 523	64,8	14,5	10,4	0,2	10,1	146,0	0,2
24701 Odborný referent (rada) orgánu, který plní státní záležitosti	16	773	18 225	13 143	17 448	24 218	67,7	12,4	9,8	0,0	10,1	145,6	0,0
24702 Odborný referent (rada) ústředního orgánu státní správy	5	708	25 568	17 240	25 215	33 041	57,4	20,0	12,6	0,3	9,7	148,9	0,3
24703 Odborný administrativní pracovník orgánu samosprávy	21	651	20 172	14 452	18 839	27 305	63,5	13,0	13,6	0,2	9,7	146,2	0,5
24709 Odborný administrativní pracovník jinde neuvedený	56	1 419	17 140	12 655	16 771	22 254	69,7	12,1	7,6	0,1	10,5	144,6	0,2
3118 Technici v kartografii, kresliči a zeměměřiči	27	1 244	14 733	11 286	14 466	18 265	67,2	11,9	10,7	0,0	10,2	145,4	0,1
31183 Technik v geodézii, referent katastru nemovitostí	21	1 000	14 765	11 361	14 483	18 356	67,2	11,9	10,7	0,0	10,2	145,3	0,1
3119 Ostatní techničtí pracovníci jinde neuvedení	165	1 315	17 317	11 953	16 876	23 217	64,0	15,7	9,9	1,1	9,3	150,3	1,8
3122 Operátoři a obsluha výpočetní techniky	156	852	16 975	11 728	16 390	22 870	62,4	16,6	10,4	1,0	9,6	149,8	1,0
3134 Obsluha lékařských zařízení	86	1 433	20 130	13 933	19 251	27 624	57,1	20,2	7,3	5,3	10,1	157,0	10,7
31345 Radiologický laborant	81	1 234	20 161	14 121	19 533	27 276	56,5	21,0	7,0	5,5	10,0	158,0	11,0
3211 Technici a laboranti v oblasti biologie a v příbuz. oborech	118	3 492	18 219	13 021	17 627	24 191	61,2	17,6	7,3	3,4	10,5	155,0	8,5
32116 Laborant zdravotnický (szp)	84	2 634	18 295	13 161	17 705	24 193	60,6	18,4	7,1	3,3	10,6	155,8	8,8
3226 Rehabilitační a fyzioterapeutičtí pracovníci /vč. odb. masérů/	116	1 526	14 411	10 970	14 049	18 331	67,8	15,7	6,2	0,0	10,3	146,3	1,1
32261 Rehabilitační pracovník (szp)	94	814	14 331	11 228	14 128	17 601	68,8	15,4	5,5	0,0	10,3	146,6	1,1
3231 Ošetřovatelé, všeobecné zdravotní sestry	163	21 814	16 955	12 747	16 431	21 878	59,9	23,1	5,8	1,0	10,2	145,9	3,3
32311 Staniční sestra všeobecná (szp)	97	2 073	20 757	16 077	20 047	26 582	55,9	24,1	8,5	1,1	10,4	150,6	2,3
32313 Sestra (zdravotní sestra) (szp)	152	16 099	16 156	12 528	15 808	20 203	60,5	23,4	5,1	0,8	10,2	144,5	3,1
32314 Sestra všeobecná specialista pro ošetřování (ošetř. odbor.)	51	1 279	19 063	14 714	18 752	23 989	60,0	21,4	7,4	1,1	10,1	147,8	4,0
32319 Sestra všeobecná (zdravotní sestra) jinde neuvedená	44	1 079	16 969	12 281	16 181	23 222	61,7	19,8	7,1	1,4	10,0	147,6	3,8
3232 Ženské sestry, porodní asistentky	67	1 729	17 095	13 221	16 657	21 472	61,3	22,4	5,7	0,9	9,7	146,0	2,7
32323 Porodní asistentka (sestra ženská) (szp)	63	1 088	16 245	12 980	16 145	19 647	62,2	22,8	4,7	0,5	9,8	144,0	2,1
3233 Sestry pro péči o dítě	80	3 274	17 189	13 346	16 756	21 551	60,6	23,4	5,2	0,7	10,1	145,2	2,6
32333 Sestra dětská (szp)	73	2 403	16 551	13 180	16 337	20 298	60,9	24,1	4,5	0,4	10,1	143,9	2,5
3234 Sestry pro psychiatrickou péči	30	1 293	18 541	14 566	18 370	22 330	55,6	26,3	6,2	0,6	11,3	143,1	3,9
32343 Sestra psychiatrie (szp)	22	1 045	17 891	14 377	17 938	21 205	55,7	26,9	5,8	0,3	11,3	142,3	3,9
3235 Sestry pro intenzivní péči	69	3 520	18 637	14 544	18 240	23 185	55,3	27,6	5,9	1,2	10,0	146,3	4,9
32353 Sestra pro intenzivní péči (szp)	53	1 622	17 583	14 192	17 349	21 566	54,8	29,4	5,0	0,6	10,2	144,9	4,6
3423 Zprostředkovatelé práce a agenti pracovních úřadů	77	1 537	13 436	11 406	13 461	15 356	74,0	4,8	11,1	0,0	10,1	151,0	0,0
34231 Zprostředkovatel práce	65	916	13 155	11 242	13 201	15 043	73,9	5,1	11,0	0,0	10,0	151,2	0,0
3431 Odborné sekretářky, sekretáři	176	857	14 643	10 229	13 966	20 333	61,9	16,4	11,8	0,1	9,8	147,6	0,4
3433 Pracovníci v oblasti účetnictví, fakturace, rozpočet., kalkulace	515	4 022	16 035	11 794	15 470	20 634	65,6	14,3	10,3	0,0	9,8	148,2	0,2

Poznámka: zveřejněna zaměstnání, která jsou ve své hlavní třídě zastoupena minimálně 1%

**Průměrný hrubý měsíční plat a jeho složky, diference, odpracovaný čas
podle podskupin zaměstnání a zaměstnání KZAM - R
u zaměstnanců s počtem placených hodin 1592 a vyšším**

Podskupiny zaměstnání a zaměstnání KZAM - R	Výběrový soubor		Průměr	Diference			Složky hrubého platu					Odpracovaný čas zaměstnance	
	počet org. jednotek	počet osob		1. decil	medián	9. decil	základní plat	příplatky	prémie	jiné složky	náhrady	celkem	podíl přesčasu
			Kč/ měs	Kč/ měs	Kč/ měs	Kč/ měs	%	%	%	%	%	hod/měs	%
34331 Účetní všeobecný	259	1 184	15 793	11 792	15 279	19 749	68,4	13,0	8,9	0,0	9,7	147,9	0,1
3439 Ostatní odborní administrativní pracovníci jinde neuved.	435	5 353	16 011	11 665	15 564	20 833	65,7	15,0	9,3	0,1	9,9	147,5	0,3
34394 Referent hospodářské správy	195	1 347	16 958	12 517	16 567	21 935	65,8	16,3	7,8	0,2	9,9	147,5	0,3
34399 Referent administrativy jinde neuvedený	344	3 511	15 413	11 314	15 041	19 834	65,8	14,4	9,7	0,1	10,0	147,4	0,3
3442 Berní a daňoví pracovníci	18	10 821	15 993	12 647	15 991	19 163	68,8	19,4	1,7	0,0	10,1	144,0	0,1
34429 Berní a daňový pracovník jinde neuvedený	8	10 789	15 988	12 647	15 988	19 155	68,8	19,4	1,7	0,0	10,1	144,0	0,1
3443 Pracovníci sociálního a důchodového zabezpečení	27	4 039	15 058	11 575	14 422	19 279	66,2	12,7	10,9	0,0	10,2	147,8	0,0
3460 Sociální pracovníci	151	1 201	15 700	12 122	15 600	19 502	66,6	15,6	6,9	0,2	10,7	145,1	0,1
4111 Písařky - opisovačky, stenotypistky	17	270	12 185	9 266	11 557	16 297	73,9	7,3	10,7	0,1	8,0	147,6	0,1
41111 Písařka, písař	14	176	13 219	10 048	12 629	17 286	67,2	9,2	13,4	0,1	10,1	147,3	0,1
41115 Zapisovatel	6	91	10 160	8 240	9 966	11 792	91,3	2,1	3,9	0,1	2,6	148,3	0,1
4112 Kancelářští a manipul. prac. a obsl. zařiz. na zpracov. textu	129	692	12 317	8 675	11 942	16 343	68,8	14,0	7,1	0,0	10,1	145,4	0,2
41125 Spisový manipulát	23	91	13 575	9 556	13 492	18 507	66,8	13,1	10,1	0,1	9,9	145,8	0,2
41129 Kancelářský a manipulační pracovník jinde neuvedený	104	567	12 146	8 556	11 805	15 943	69,0	14,4	6,4	0,0	10,2	145,1	0,2
4113 Pracovníci přípravy dat vt	50	276	10 859	8 021	10 485	13 865	68,8	12,6	8,6	0,0	10,0	144,9	0,3
41139 Pracovník přípravy dat vt jinde neuvedený	26	122	11 245	8 149	10 950	14 253	67,2	14,7	8,0	0,0	10,1	147,0	0,3
4115 Sekretářky, sekretáři	219	2 459	16 921	10 355	15 296	26 137	64,3	17,0	8,7	0,1	9,9	146,3	0,4
41151 Sekretářka, sekretář	178	1 534	18 664	11 364	17 058	27 886	63,8	18,1	8,1	0,1	9,9	146,0	0,3
41159 Administrativní pracovník jinde neuvedený	73	897	14 095	9 536	13 555	19 187	65,2	14,5	10,1	0,2	10,0	146,6	0,6
4121 Nižší účetní	77	676	12 758	9 995	12 677	15 570	70,9	8,9	10,1	0,0	10,1	147,4	0,1
41211 Nižší účetní všeobecný	19	518	12 436	10 040	12 418	14 988	70,3	9,0	10,6	0,0	10,1	147,3	0,0
4131 Úředníci ve skladech	148	805	12 985	9 810	12 611	16 875	66,4	13,0	10,3	0,3	10,0	148,3	0,8

41311 Vedoucí malého skladu, skladmistr	31	116	15 062	10 908	15 069	19 529	64,3	15,2	10,0	0,4	10,1	150,0	1,1
41312 Skladník (úředník)	117	597	12 446	9 648	12 332	15 656	66,5	13,0	10,3	0,2	10,0	148,0	0,7
4133 Úředníci v dopravě a v přepravě /dispečeri, kontrolori apod./	43	118	15 840	10 257	15 773	21 081	62,5	18,5	9,1	0,3	9,6	152,5	2,4
4141 Řadoví knihovníci, archiváři, evidenční pracovníci	136	956	11 827	8 356	11 214	16 048	71,0	9,7	9,2	0,1	10,0	145,6	0,2
41411 Knihovnik	65	226	12 203	9 055	11 847	15 963	73,3	8,7	7,8	0,0	10,2	143,6	0,1
41412 Archivář	48	101	13 931	8 970	13 464	20 102	65,4	13,1	11,7	0,0	9,8	145,5	0,2
41413 Dokumentátor	20	93	11 498	8 065	11 223	15 319	73,0	8,6	7,5	0,6	10,3	145,3	0,3
41415 Úředník evidence, registratury	27	396	10 754	8 027	10 193	14 672	69,7	9,9	10,5	0,0	9,9	146,4	0,2
4142 Poštovní doručovatelé, úředníci v třídírnách	18	92	11 957	8 484	11 852	16 501	65,4	12,7	11,2	0,0	10,7	141,0	0,1
4190 Nižší pracovníci jinde neuvedení ostatní	106	1 321	12 925	9 457	12 480	17 199	68,8	9,9	11,2	0,1	10,0	146,4	0,2
41909 Nižší úředník (referent) jinde neuvedený	95	1 254	12 879	9 457	12 434	17 186	68,9	9,9	11,2	0,0	10,0	146,4	0,2
4211 Pokladníci /v bankách, pojišťovnách, spořitelnách, na poště/	118	228	13 394	10 087	12 921	17 948	67,3	12,6	10,3	0,1	9,7	148,8	0,5
42118 Pokladník v organizaci	99	188	13 351	10 137	12 896	17 643	66,0	14,0	10,3	0,0	9,7	148,7	0,4
4222 Recepční	34	204	12 673	9 640	12 383	16 218	62,7	17,6	10,1	0,0	9,6	147,4	3,9
42222 Recepční	20	112	13 023	10 652	12 575	15 615	63,6	15,7	11,5	0,0	9,2	149,2	5,2
4223 Telefonisté	142	353	10 143	7 227	10 018	13 708	67,3	17,6	5,4	0,1	9,6	145,7	3,0
42231 Telefonista v telefonní ústředně (kromě telekomunikací)	135	334	10 168	7 201	10 018	13 866	67,0	17,9	5,4	0,1	9,6	145,7	3,0
4224 Informátoři	63	180	12 913	9 927	12 586	15 779	69,9	10,9	9,3	0,0	9,9	148,1	0,8
42241 Informátor v úřadě	54	146	12 909	9 885	12 970	15 615	71,6	8,7	9,8	0,0	9,9	148,0	0,3
5122 Kuchaři	285	2 741	10 951	7 774	10 351	15 227	63,6	18,6	7,8	0,0	10,0	147,6	3,0
51222 Kuchař	262	1 729	11 421	8 091	10 853	15 729	63,6	18,5	7,9	0,0	10,0	148,1	2,9
51228 Pomocný kuchař	137	679	9 311	7 303	9 132	11 590	64,5	18,1	7,3	0,1	10,0	146,7	3,6
5132 Pečovat.a pomoc.ošetřovatelé v zařiz.soc.péče, v nemocnic.	136	8 466	11 588	8 712	11 217	14 803	62,1	21,0	5,8	0,9	10,2	144,3	3,3
51324 Ošetřovatel, ošetřovatelka (nzp)	105	1 434	12 131	9 561	11 864	14 973	62,1	23,2	4,2	0,2	10,3	141,3	1,9
51326 Sanitář, sanitářka (nzp)	113	6 000	11 504	8 705	11 093	14 710	62,5	20,0	6,3	1,0	10,2	144,9	3,7
51329 Pečovatel a pomocný ošetřovatel ve zdravotnickém zařízení	16	841	11 532	8 369	10 988	15 253	59,4	24,7	4,4	1,5	10,0	144,9	3,4
5133 Pečovatelé v domácnosti	11	268	9 981	7 548	9 776	12 377	73,1	8,3	8,0	0,5	10,1	145,5	0,4
5139 Ostatní pečovatelé a pomocní ošetřovatelé jinde neuved.	31	446	11 677	8 661	11 508	14 213	62,5	18,7	7,4	0,2	11,2	140,9	1,0
51399 Pečovatel a pomocný ošetřovatel jinde neuvedený	8	338	11 610	8 634	11 520	14 180	62,4	20,0	6,3	0,1	11,2	140,2	0,7
5161 Hasiči, požárníci	7	865	20 579	16 236	20 884	24 254	53,0	30,8	3,8	10,0	2,4	147,7	6,4
51611 Hasič strojník	6	447	21 065	16 479	21 481	24 479	52,9	30,8	3,8	10,3	2,2	147,2	6,1
51619 Hasič jinde neuvedený	3	210	20 706	16 456	20 583	24 121	54,6	28,8	4,4	8,0	4,2	152,3	8,7
5162 Pracovníci bezpečnostních orgánů /např.policisté,strážníci/	18	976	17 576	12 383	16 981	23 716	45,7	34,3	8,6	1,4	10,0	148,4	5,1
51625 Strážník obecní, městské, místní policie	16	877	17 708	12 654	17 121	23 805	46,1	33,9	8,4	1,6	10,0	148,0	4,9
5169 Ostatní pracovníci ochrany a ostrahy jinde neuved.	32	705	14 047	9 262	14 292	18 252	63,4	20,0	7,2	0,2	9,2	155,0	7,3
51691 Strážný, člen závodní stráže	16	295	14 222	9 309	14 557	18 252	62,6	21,3	6,8	0,3	9,0	154,9	8,6
51699 Pracovník ochrany majetku a osob jinde neuvedený	11	361	13 861	8 930	14 140	18 346	63,5	19,9	7,2	0,2	9,2	156,1	7,1
6113 Zahradníci a pěstitelé zahradních plodin a sazenic	80	360	11 067	7 544	10 831	14 704	66,1	8,0	15,9	0,5	9,5	148,4	2,0

71

Poznámka: zveřejněna zaměstnání, která jsou ve své hlavní třídě zastoupena minimálně 1%

**Průměrný hrubý měsíční plat a jeho složky, diference, odpracovaný čas
podle podskupin zaměstnání a zaměstnání KZAM - R
u zaměstnanců s počtem placených hodin 1592 a vyšším**

Podskupiny zaměstnání a zaměstnání KZAM - R	Výběrový soubor		Průměr Kč/ měs	Diference			Složky hrubého platu					Odpracovaný čas zaměstnance	
	počet org. jednotek	počet osob		1. decil	medián	9. decil	základní plat	příplatky	prémie	jiné složky	náhrady	celkem	podíl přesčasu
				Kč/ měs	Kč/ měs	Kč/ měs	Kč/ měs	%	%	%	%	%	hod/měs
61131 Zahradník	77	223	10 992	7 958	10 786	14 324	65,5	11,8	12,3	0,8	9,6	148,0	2,4
61138 Zemědělský dělník v zahradnictví	10	77	9 270	6 838	8 830	12 632	65,2	2,8	22,5	0,1	9,4	146,5	1,4
6121 Chovatelé hospodářských zvířat /kromě drůbeže a včel/	3	25	12 065	9 875	11 606	14 774	48,8	17,4	25,0	0,0	8,8	158,0	4,8
6125 Chovatelé a ošetřovatelé zvířat v zoo	3	91	12 111	8 938	12 053	15 144	64,9	6,6	18,3	0,1	10,1	152,4	1,7
61258 Dělník v zoologické zahradě	3	15	10 750	8 325	10 739	13 410	74,4	9,9	5,5	0,1	10,1	158,0	4,1
6129 Ostatní chovatelé, ošetřovatelé zvířat jinde neuv./v rezerv./	8	62	13 743	9 283	13 351	18 734	59,7	21,2	8,3	0,4	10,4	158,7	8,5
61294 Chovatel a ošetřovatel laboratorních zvířat	4	14	10 879	7 730	10 630	12 932	61,2	14,4	14,0	0,0	10,4	146,6	4,4
61299 Chovatel a ošetřovatel zvířat jinde neuvedený	5	46	14 530	9 921	14 636	18 777	59,1	23,3	6,9	0,4	10,3	162,7	9,8
6141 Dělníci pro pěstění a ošetřování lesa	6	33	10 509	8 351	10 213	12 764	67,7	6,7	10,9	0,0	14,7	134,5	0,6
61419 Dělník pro pěstění a ošetřování lesa jinde neuvedený	5	29	10 405	8 351	9 954	12 310	67,7	5,9	10,9	0,0	15,5	133,5	0,7
6142 Dělníci pro těžbu dřeva /kromě obsuhy pojízdných zařízení/	3	15	13 611	9 178	13 851	16 570	69,6	8,1	10,4	0,1	11,8	145,3	0,2
61428 Lesní dělník pro těžbu dřeva	3	11	14 500	11 579	13 933	16 570	68,9	9,3	10,2	0,1	11,5	148,1	0,3
7122 Zedníci, kameníci, omítkáři	92	225	12 418	9 707	12 497	14 982	68,8	10,9	9,3	1,1	9,9	147,1	1,8
71221 Zedník	71	162	12 557	9 825	12 522	14 982	69,9	10,1	8,7	1,5	9,8	145,8	1,9
71228 Stavební dělník zednických prací	23	55	12 022	9 285	12 211	14 903	64,6	14,0	11,0	0,2	10,2	150,6	1,6
7124 Tesaři a truhláři	47	100	11 992	9 120	11 838	14 942	66,1	13,3	9,3	1,0	10,3	148,2	2,1
7125 Stavební montážníci	9	199	11 819	8 353	11 417	16 193	62,3	16,3	9,8	0,9	10,7	157,7	5,9
71256 Montér stavěč	4	114	12 116	8 572	11 558	16 201	58,3	20,1	8,7	1,5	11,4	157,7	7,6
7129 Ost. stavební děl. hlav. stav. výroby a prac.v ost. oborech	47	240	13 401	9 478	13 062	17 738	67,7	14,0	8,2	0,6	9,5	151,4	3,2
71294 Stavební údržbář budov, staveb (kromě 7124)	40	198	13 928	9 798	13 468	18 248	67,1	15,8	7,1	0,4	9,6	152,1	3,5
7136 Instalatéři, potrubáři, stavební zámečníci, klempíři	113	651	14 482	10 945	14 060	18 421	61,0	18,3	8,2	3,2	9,3	157,2	6,9
71361 Instalátér stavební	24	74	14 258	11 654	14 168	17 114	64,2	15,9	5,8	4,4	9,7	151,8	4,4

71363 Instalátér vodovodů	35	102	13 750	10 831	13 799	17 059	62,3	17,9	6,1	4,3	9,4	155,3	6,4
71367 Zámečník stavební	7	50	14 094	11 525	13 828	17 285	69,1	10,7	9,1	1,6	9,5	152,6	2,5
71368 Stavební dělník instalatérských, zámečnických, klemp. prací	46	366	14 756	10 865	14 228	19 511	59,1	20,3	8,9	2,6	9,1	160,3	8,4
7137 Stavební a provozní elektrikáři	76	352	14 601	10 607	14 215	18 541	61,4	19,0	6,9	3,7	9,0	159,0	8,4
71374 Provozní elektrikář domovních instalací	33	159	15 052	11 263	14 631	18 826	57,7	22,7	6,5	4,2	8,9	159,7	9,0
71375 Provozní elektrikář instalací průmyslových objektů	24	85	14 458	10 639	14 326	17 868	65,6	13,7	8,6	3,0	9,1	157,1	9,0
7141 Malíři a tapetáři	43	81	11 791	9 171	11 352	14 375	66,3	15,4	8,1	0,3	9,9	151,0	2,9
71412 Malíř (natěrač) budov, malíř a natěrač	30	50	11 445	8 996	11 226	13 916	65,5	17,6	7,0	0,0	9,9	150,9	3,4
7222 Nástrojaři, kovomodeláři, kovodělníci, zámečníci	132	473	13 488	9 873	13 300	17 364	65,9	15,1	7,4	2,2	9,4	151,7	4,3
72222 Zámečník, zámečník strojů	44	99	14 267	10 907	13 732	18 074	63,0	16,1	8,7	2,5	9,7	147,9	2,4
72223 Provozní zámečník, údržbář	92	358	13 273	9 687	13 088	17 278	66,9	14,7	7,0	2,1	9,3	152,9	4,9
7231 Mechanici a opraváři motorových vozidel	80	526	14 658	11 658	14 330	17 961	66,2	12,2	10,2	1,8	9,6	151,2	2,9
72311 Automechanik nákladních automobilů	29	244	14 152	11 581	14 014	16 976	69,0	8,2	11,2	1,9	9,7	148,7	1,8
72312 Automechanik osobních automobilů	29	92	15 123	11 178	14 395	20 368	63,3	17,3	8,2	1,9	9,3	154,9	4,9
72319 Mechanik a opravář motorových vozidel jinde neuvedený	11	127	15 167	12 274	14 802	18 854	65,9	13,3	9,7	1,4	9,7	151,9	3,0
7235 Mechanici a opraváři obráběcích, zeměd. strojů a prům. zařiz.	18	76	14 148	10 570	13 880	19 078	58,3	17,6	12,1	2,4	9,6	157,6	5,9
7239 Ostatní mechan. a opraváři strojů a zařízení bez elektro	18	73	13 462	9 470	13 325	18 023	67,6	13,1	8,4	0,7	10,2	149,1	1,2
7241 Elektromech., opraváři a seřizovači různých typů elektr. zařiz.	80	308	14 640	11 004	14 463	18 254	64,2	16,5	6,7	3,4	9,2	155,4	5,1
72415 Provozní elektromechanik	65	211	14 785	10 812	14 786	18 785	63,4	17,4	6,2	3,9	9,1	156,4	5,7
7243 Mechanici, seřizovači, opraváři elektronických zařízení	32	178	16 930	12 463	16 629	21 753	57,3	23,0	7,1	3,7	8,9	163,8	10,5
72436 Mechanik elektronik měřicích, regulačních, optických přístř.	24	153	17 010	12 686	16 657	21 555	56,3	24,4	6,5	3,8	9,0	164,0	11,0
7244 Telefonní a telegrafní mechanici, montéři a opraváři	19	94	14 931	8 735	15 568	19 028	66,6	14,5	7,6	2,1	9,2	152,9	3,8
7246 Montéři a opraváři silnoproudých elektrických vedení	9	59	15 461	12 018	15 088	18 942	67,2	8,7	12,7	2,3	9,1	152,0	2,1
7422 Uměleč. truhláři, řezbáři, výrobci a oprav. výrobků ze dřeva	55	124	12 459	9 322	12 160	16 229	66,8	13,5	9,3	0,3	10,1	150,1	1,4
74224 Truhlář, truhlář opravář (převážně ruční)	47	78	12 413	9 695	12 281	15 206	67,2	14,2	8,7	0,1	9,8	149,3	0,8
7433 Dámští a pánští krejčí a kloboučníci vč. opravářů oděvů	58	451	10 432	7 952	10 045	13 380	69,7	11,1	8,5	0,3	10,4	150,8	2,2
74334 Krejčí scénických kostýmů a krojů	8	169	11 130	8 309	10 776	14 050	70,1	9,6	8,8	0,6	10,9	149,9	1,7
74339 Opravář oděvů a prádla	47	230	9 733	7 698	9 341	12 335	68,2	13,1	8,5	0,0	10,2	150,8	3,0
8162 Obsluha parních turbín, ohřivačů a motorů	104	661	13 220	9 910	12 723	17 069	64,1	20,1	5,9	0,7	9,2	153,1	6,4
81621 Topič - obsluha vytápění, ohřivačů, výměníků	100	639	13 192	9 866	12 709	17 060	64,5	19,7	5,9	0,7	9,2	153,1	6,4
8163 Obsluha zařízení při úpravě, čištění a rozvodu vody	42	176	14 133	9 564	13 949	18 785	60,7	20,4	8,8	0,4	9,7	155,0	8,0
81638 Dělník čistírny (úpravy) odpadních vod	20	63	14 399	8 806	13 612	20 605	55,0	27,1	6,9	0,5	10,5	155,7	10,0
8164 Obsluha zařízení ve spalovně /spalování odpadků apod./	28	135	15 200	10 545	15 467	20 045	55,1	28,5	6,4	0,9	9,1	160,2	10,7
81648 Dělník spalovny (obsluha strojů a zařízení)	22	117	15 765	10 962	15 836	20 167	54,2	28,8	7,0	1,0	9,0	162,3	11,3
8264 Obsluha strojů na bělení, barvení, čištění, praní, žehlení textilu	77	965	8 963	6 974	8 795	11 086	63,9	17,3	8,6	0,1	10,1	144,7	1,2
82643 Pradlák strojní	35	303	8 800	7 079	8 525	11 046	63,8	13,7	11,9	0,3	10,3	145,4	1,4
82649 Obsluha strojů a zařízení na úpravu textilu jinde neuvedená	39	563	9 104	6 974	9 092	11 193	63,3	19,4	7,4	0,0	9,9	144,5	1,0
8321 Řidiči osobních a malých dodávkových automobilů, taxikáři	198	811	13 398	9 455	13 086	17 747	63,1	17,8	8,8	1,1	9,2	158,1	7,1

Poznámka: zveřejněna zaměstnání, která jsou ve své hlavní třídě zastoupena minimálně 1%

**Průměrný hrubý měsíční plat a jeho složky, diference, odpracovaný čas
podle podskupin zaměstnání a zaměstnání KZAM - R
u zaměstnanců s počtem placených hodin 1592 a vyšším**

Podskupiny zaměstnání a zaměstnání KZAM - R	Výběrový soubor		Průměr	Diference			Složky hrubého platu					Odpracovaný čas zaměstnance	
	počet org. jednotek	počet osob		1. decil	medián	9. decil	základní plat	příplatky	prémie	jiné složky	náhrady	celkem	podíl přesčasu
			Kč/ měs	Kč/ měs	Kč/ měs	Kč/ měs	%	%	%	%	%	hod/měs	%
83211 Řidič osobního automobilu	175	687	13 565	9 569	13 222	17 981	62,4	18,2	8,9	1,2	9,3	158,3	7,4
83212 Řidič malého dodávkového automobilu	31	109	12 041	8 985	12 167	15 251	68,8	15,4	6,1	0,6	9,1	155,3	5,2
8322 Řidiči sanitních a rzp vozů	53	776	15 860	11 559	15 627	20 205	57,6	26,6	5,5	1,6	8,7	163,5	13,5
83221 Řidič vozidla rychlé lékařské pomoci (nzp)	12	112	19 056	15 812	18 861	23 308	52,4	31,7	5,9	1,6	8,4	162,4	12,6
83223 Řidič vozidla dopravy nemocných a zraněných (pzp)	29	372	14 968	11 352	14 792	18 559	60,0	24,4	5,4	1,6	8,6	166,0	13,5
83225 Řidič sanitního vozidla	22	219	15 045	10 836	15 002	19 587	58,0	26,8	4,5	1,2	9,5	159,1	13,2
8323 Řidiči autobusů, trolejbusů a tramvají	20	90	16 898	12 390	17 516	20 638	59,7	18,7	11,1	2,3	8,2	166,7	12,1
8324 Řidiči nákladních automobilů a tahačů	63	785	14 506	11 330	14 560	17 781	68,8	9,6	8,8	3,8	9,0	151,7	4,7
83243 Řidič nákladního automobilu	57	713	14 544	11 334	14 639	17 756	69,4	9,2	8,6	3,9	8,9	151,3	4,5
8326 Řidiči speciálních vozidel	29	643	14 405	11 519	14 221	17 101	66,7	11,2	10,5	2,6	9,0	151,9	4,1
83269 Řidič speciálního silničního vozidla jinde neuvedený	19	531	14 304	11 590	14 142	16 788	67,1	11,8	9,1	2,9	9,1	151,4	3,9
8331 Obsluha zemědělských a lesních strojů	28	131	12 998	9 817	12 896	16 250	63,0	9,6	15,7	1,4	10,3	152,6	4,6
83311 Traktorista	22	76	13 131	10 352	12 921	16 287	64,8	7,6	15,5	2,3	9,8	152,2	5,1
8332 Obsluha zemních a příbuzných strojů	23	73	13 968	11 655	13 563	16 330	70,1	7,5	9,5	4,2	8,7	150,9	3,6
8334 Obsluha vysokozdvížných a ostatních motorových vozíků	24	102	11 259	8 226	11 162	15 212	63,4	19,0	7,8	0,3	9,5	156,1	7,9
83349 Řidič motorových vozíků jinde neuvedený	19	86	10 748	7 966	10 618	13 891	62,3	21,9	6,2	0,0	9,6	156,6	8,3
9131 Pomocníci a uklízeči v domácnostech	18	106	8 211	6 929	7 857	9 667	68,0	16,2	6,2	0,0	9,6	146,1	2,4
91314 Pomocnice v domácnosti pro přípravu jídla	15	103	8 184	6 929	7 839	9 667	67,7	16,5	6,2	0,0	9,6	145,9	2,5
9132 Pomocníci a uklízeči v kancelářích, hotelích, nemocnicích ap.	442	4 546	8 332	6 596	8 114	10 274	67,8	15,4	6,8	0,1	9,9	145,8	2,0
91321 Pomocník, uklízeč v kancelářích	176	589	8 310	6 649	8 094	10 364	73,4	8,3	8,4	0,0	9,9	144,8	0,6
91322 Pomocník, uklízeč ve vzdělávacím zařízení	121	433	7 532	6 297	7 418	8 892	73,1	11,7	5,3	0,0	9,9	144,1	0,8
91324 Pomocník, uklízeč ve zdravotnickém zařízení	103	2 800	8 326	6 656	8 157	10 152	65,8	18,5	5,6	0,1	10,0	145,6	2,5

91325 Pomocník, uklízeč v hotelu, v restauraci, pokojská	29	141	9 258	7 484	9 145	11 491	66,6	8,6	14,8	0,0	10,0	147,9	1,0
91326 Pomocník, uklízeč v kulturním zařízení	29	138	8 229	6 162	7 628	11 115	71,1	7,6	11,4	0,1	9,8	152,9	1,5
91327 Pomocník, uklízeč ve službách	21	215	8 721	7 068	8 789	10 187	65,3	15,9	9,3	0,0	9,5	146,8	0,9
91329 Pomocník, uklízeč jinde neuvedený	32	170	8 935	6 347	8 474	11 738	70,0	12,4	7,7	0,3	9,6	147,3	3,7
9133 Ruční pradeláci a žehlíři /kromě obsl. strojů/	29	187	8 685	7 232	8 421	10 471	69,8	10,8	8,7	0,0	10,7	146,1	2,1
91339 Ruční pradelák a žehlíř jinde neuvedený	14	114	8 437	7 204	8 318	10 084	71,1	8,7	9,5	0,0	10,7	145,2	1,0
9141 Domovníci, správci domu	144	397	11 763	8 436	11 655	14 870	67,1	13,9	8,7	0,6	9,7	153,4	3,1
91412 Domovník údržbář a uklízeč	87	230	11 917	8 756	11 730	14 869	65,1	15,1	9,1	0,9	9,8	153,8	3,2
9143 Školníci vč. školníků - údržbářů	149	212	11 296	8 720	11 036	14 180	66,1	15,8	8,1	0,2	9,8	150,8	0,7
91431 Školník	98	106	11 030	8 537	10 868	13 960	65,0	17,2	8,0	0,0	9,8	149,3	0,5
91432 Školník údržbář a uklízeč	70	106	11 562	8 963	11 100	14 514	67,2	14,5	8,2	0,4	9,7	152,3	0,9
9152 Vrátní, hlídači, uváděči a šatnářky	195	1 329	10 230	7 126	9 669	14 437	63,8	20,7	6,1	0,1	9,3	148,7	4,9
91521 Vrátný	161	1 030	10 208	7 302	9 694	14 052	62,9	21,7	5,8	0,2	9,4	149,3	5,4
91522 Hlídač	40	212	10 312	6 890	9 486	14 986	65,5	19,1	6,2	0,1	9,1	146,0	3,2
9161 Sběrači odpadků, popeláři	21	145	11 470	8 426	11 068	15 347	70,2	6,5	14,2	0,1	9,0	148,3	2,7
9312 Pomocní a nekvalif. dělníci na stavbách a údržbě silnic, přehrad	14	128	12 494	9 950	12 119	15 670	76,1	5,1	7,2	2,8	8,8	147,4	2,2
93124 Pomocný dělník na stavbách a údržbě silnic, přehrad	10	95	12 616	9 954	12 228	15 894	74,5	5,3	8,3	3,2	8,7	148,1	2,5
9323 Dělníci nádvorní skupiny (pomocní montéři)	56	278	9 961	7 135	9 731	13 031	66,1	16,1	7,0	1,2	9,6	150,0	4,3
93231 Dělník nádvorní skupiny	45	207	10 148	7 246	9 902	13 278	65,0	17,1	6,7	1,6	9,6	152,5	5,4
9333 Vazači a nosiči břemen, přistavní dělníci /dokaři/	22	108	10 117	7 224	9 223	13 148	67,9	14,2	8,6	0,3	9,0	150,1	7,1
9339 Pomocní a nekvalif. prac. v dopravě, ve skladech, v telekom.	106	916	10 254	7 810	10 057	12 977	65,2	17,1	8,0	0,1	9,6	149,8	3,3
93393 Pomocný skladník	86	441	10 546	8 145	10 415	12 977	66,7	14,7	8,5	0,2	9,9	147,9	1,0
93397 Pomocný pracovník obchodního provozu	19	298	9 436	7 448	9 074	11 625	64,5	18,5	7,6	0,0	9,4	150,1	5,1

2002

IV. čtvrtletí

PŘÍLOHY

**SEZNAM VYBRANÝCH SW FIREM,
JEJICHŽ MZDOVÉ A PERSONÁLNÍ
PROGRAMY PODPORUJÍ ISPV
BEZ DODATEČNÝCH NÁKLADŮ
RESPONDENTA**

seznam vybraných SW firem

jejichž mzdové a personální systémy umožňují vytvoření vstupních dat pro ISPV bez dodatečných nákladů respondenta

- A** ALEF Jeseník, s.r.o. Dukelská 1240 Jeseník
- A** ALTEC, a.s. Rašínovo nám. 717 Dvůr Králové nad Labem
- B** Běťák Jaromír Ing. Karla Čapka 2309 Kyjov
- C** C.A.C., s.r.o. Tolstého 148/27 Teplice 3
- C** Contosystem – Polcar Radovan Křenová 19 Brno
- C** CSH, spol. s r.o. Chalabalova 1603 Praha 5
- C** Černý Pavel Ing. – počítačové služby Kovářova 4 Žďár nad Sázavou
- D** DTG, a.s. Kloboukova 77/1235 Praha 11
- E** Emsoft – Fojtová Ivana, RNDr. Jiráskova 31 Krnov
- F** FLUX spol. s r.o. Zborovská 11 Praha 5
- F** Fryč a spol. – software Jiráskova 237 Mělník
- G** GAMBIT software - Petr Král Nad Kalvárií 3383 Havlíčkův Brod
- I** ITS, a.s. Praha Fibichova 811 Chrudim III
- I** Izofill - A, s.r.o. Rubešova 17 Plzeň
- J** J. K. R., spol. s r.o. Pražská 14 Příbram 2
- J** Ježek software - KJ software Lužická 1076 Česká Lípa
- K** KVASAR, s.r.o. Prostřední 2242 Zlín
- L** LCS Softprofes, a.s. bratři Štefanů 60 Hradec Králové
- L** LORGA, s.r.o. Horní 32 Brno
- M** MEDIUM SOFT, a.s. Cihelní 14 Ostrava – Moravská Ostrava
- M** MELZER, spol. s r.o. Dolní 71 Prostějov
- M** MRK Soft - Martin Krupa č. 17 Mikolajice
- M** Melco, spol. s r. o. Křížkovského 211 Trutnov
- M** MZDY BSW U půjčovny 9 Praha 1
- N** NELKIS, spol. s r.o. Revoluční 1011 Stříbro
- N** NeTa systems, spol. s r.o. ul. 17. listopadu 17 Opava – Kylešovice
- N** NUGGET SW, spol. s r.o. Na Moráni 3 Praha 2
- O** OBIK computers, s.r.o. Palackého 330 Nový Bor
- O** Organizační kancelář, s.r.o. Strojirenská 14 Žďár nad Sázavou

seznam vybraných SW firem

jejichž mzdové a personální systémy umožňují vytvoření vstupních dat pro ISPV bez dodatečných nákladů respondenta

- P** PeliCo – Petr Pelikán Žilkova 12 B Brno
- P** PORS software, s.r.o. Školní náměstí 11 Chrudim II
- P** PrePos, spol. s r.o. K Botiči 5a 6 Praha 10 – Vršovice
- P** PROVIS, spol. s r.o. Jiráskova 1127 Vsetín
- S** SOFTIP BOHEMIA, spol. s r.o. Barrandova 974 Praha 4-Modřany
- S** SOFTSTUDIO Klírova 1912 Praha 4 – Chodov
- S** SoftTeam Košice Stromová 10 Košice
- S** SOFTWARE - Petr Schuster Dlouhá 32 Litoměřice
- S** Software Servis – Ing. Petr Ullrich Rumburských hrdinů 747 Nový Bor
- S** SOHAW software Tyršovo nám. 1666 Louny
- S** SVT BRNO, s.r.o. Havlíčkova 19 Brno
- S** SW Morava, s.r.o. Martinovská 3168 Ostrava – Martinov
- U** UNICOS s.r.o. Videňská 31/IV., P. O. Box 204 Klatovy
- V** V+V Kladno, sdružení podnikatelů U hvězdy 2279 Kladno
- V** VALET MT, spol. s r.o. Okrajová 4, Merkur C Havířov - Podlesí
- V** Valmont Pod Kapličkou 1191 Náchod
- V** VEMA Výstavní 17/19 Brno
- V** Vision, spol. s r.o. Holandská 35 Olomouc
- Z** ZZNet, s.r.o. Opletalova 4 Praha 1